

## Metadata

### GISBORNE DISTRICT COUNCIL

### EAST COAST-TAIRAWHITI – 2018/19 LiDAR SURVEY

#### Block 2 Pt1

**AERIAL SURVEYS PROJECT Nº: FPFA1228**

#### *Summary*

##### *Project*

An Airborne Laser Scanner survey was conducted over the East Coast-Tairawhiti area totalling approximately 8,700 km<sup>2</sup>. This area covers the entire Gisborne Region of the North Island.

##### *Data*

The data was processed into various digital map data products. The products included for this dispatch contain:

- AOI
- Raw Point Cloud
- Classified Point Cloud
- Gridded DEM
- Gridded DSM
- Intensity Images
- Breaklines
- GNSS Data
- Flight Trajectory
- Tile Layout

#### *Project Report*

**Safety:** No safety Incidents were reported during the project.

**Acquisition:** Airborne Laser Scanner (ALS) data was acquired from a fixed wing aircraft between: 3, 4, 6 Jan, 14, 15 Feb, 5, 6 Mar, 14, 21, 22, 23, 26 May 2019

**Ground Support:** GPS base station data was provided by Global Surveys Ltd and LINZ base stations. The ground check points acquired by Sounds Surveying Ltd.

**Data Processing:** Reduction of the ALS data proceeded without any significant problems. Laser strikes were classified into ground and non-ground points using auto algorithms across the project area.

**Data Presentation:** The data provided on this volume has been supplied in accordance with a specification agreed with Gisborne District Council.

##### **Project Contacts:**

Gisborne District Council Team Leader - Land Information: Mark Cockburn (Ph. (06) 869 2501)  
Aerial Surveys Business Development Manager: Steve Smith (Ph. (09) 415 3101)

### Data Acquisition

The project area is that shown in the shapefile 'LiDARMetadataEastCoastTairawhiti2018-19LiDAR\_Fpfa1228.shp' that accompanies the dataset. A map showing this area of interest is included in Appendix A.

LiDAR survey was collected using Aerial Surveys Optech Orion H300 LiDAR system.

#### Survey Specification:

- Scanner: Optech Orion H300
- Flying Height: 2,000 m AMGL
- Scan Angle:  $\pm 12.0$  degrees
- Scan Frequency: 43.0-59.8 Hz
- Pulse Rate: 125 kHz
- Swath Overlap: 55%
- Points Per M<sup>2</sup>: 2

#### Survey Specification:

- Scanner: Optech Galaxy Prime
- Flying Height: 3000 m AMGL
- Scan Angle:  $\pm 46$  degrees (with  $\pm 2$  degree cut off)
- Scan Frequency: 47.5 Hz
- Pulse Rate: 400 kHz
- Swath Overlap: 55%
- Swath Points Per M<sup>2</sup>: 2.35

Sounds Surveying Ltd. field surveyed check sites that were used to verify the accuracy of the processed ground dataset.

### Data Processing

The LiDAR sensor positioning and orientation (POS) was determined using the collected GPS/IMU datasets and Applanix POSPac software.

Base Station: PPRTX base station and GISB

GISB Base Station Position: 38 38 07.21293 S 177 53 09.72572 E 87.177 Ell Height

Antenna Height: 0.055 Antenna Height

The POS data was combined with the LiDAR range files and used to generate LIDAR point clouds in NZTM and ellipsoidal heights. This process was undertaken using Optech LMS LiDAR processing software. The data was checked for completeness of coverage. The relative fit of data in the overlap between strips was also checked.

The height accuracy of the ground classified LiDAR points was checked using open land-cover survey check site data collected by Sounds Surveying Ltd. This was done by calculating height differences statistics between a TIN of the LiDAR ground points and the checkpoints.

StDev	DZ	Mean	DZ	RMSE	DZ	CI95	DZ
0.057		-0.027		0.063		0.123	

The positional accuracy of the LiDAR data has been checked by overlaying Sounds Surveying Ltd. surveyed data over the LiDAR data displayed as first return TIN surface. The data was found to fit well in position.

The point cloud data was then classified with TerraSolid LiDAR processing software into ground and above ground returns using automated routines tailored to the project landcover and terrain.

### Product Deliverables

Product deliverables are supplied in terms of NZTM/GD2000 map projection and NZVD2016 and Gisborne 1926 vertical datum. The data was converted from NZGD2000 ellipsoidal heights into the local height system using the LINZ NZGeoid2016 separation model.

The following details the folder contents:

AOI:	Extent is the limit of the project area This dataset is supplied in SHP format and DXF
Raw Point Cloud:	Contains the unclassified LiDAR point cloud points as they were prior to being classified This dataset is supplied in ASCII XYZ format
Classified Point Cloud:	Contains the LiDAR point cloud points that have been classified This dataset is supplied in ASPRS LAS v1.4 format
Gridded DEM:	Contains the gridded ground surface (1 m separation grid) This dataset is supplied in ARC_ASCII grid format
Gridded DSM:	Contains the gridded top of surface (1 m separation grid) This dataset is supplied in ARC_ASCII grid format
Intensity Images:	Contains the raster images created using the intensity values of the LiDAR returns This dataset is supplied in TIF/TFW format
Breaklines:	Contains breaklines representing all hydro-flattened features. This dataset is supplied in SHP format
GNSS Data:	Contains GNSS data for all base station occupations of existing or new benchmarks in excess of 6 hours along with observation log sheets. Not supplied as basestation data is PPRTX This dataset is supplied in RINEX format and PDF
Flight Trajectory:	Geodata file showing the actual flight lines. This dataset is supplied in attributed SHP format
Tile Layout	Tiles is the tile layout for the project area Tile size 1:1000 sheet layout (480 x 720 m) Tile dataset is supplied in SHP format and DXF

Surface_Type	Classification	Point_Class
Raw_Point_Cloud	0	Unclassified
Classified Point Cloud	1	Unclassified
Classified Point Cloud	2	Ground
Classified Point Cloud	7	Noise
Classified Point Cloud	9	Water
Classified Point Cloud	14	Above_Ground
Classified Point Cloud	18	High points

All digital data supplied on 1 e-HDD. Data couriered to Gisborne District Council on:  
1 November 2019.

If you have requirements for the data in other file formats, map projections please contact Aerial Surveys.

## *License/Copyright*

### ***Creative Commons***

LICENSE: Creative Commons Attribution 4.0 International

Link: <https://creativecommons.org/licenses/by/4.0/>

### ***Attribution Required***

Copies:

Copyright in this work is jointly owned by Aerial Surveys Ltd and Gisborne District Council, and is used under license by Land Information New Zealand.

Derivative Works:

Copyright in the underlying dataset from which this work has been derived is owned jointly by Aerial Surveys Ltd and Gisborne District Council, and is used under license by Land Information New Zealand.

## *Appendix A: Project Area*

The tile layout is shown in black.

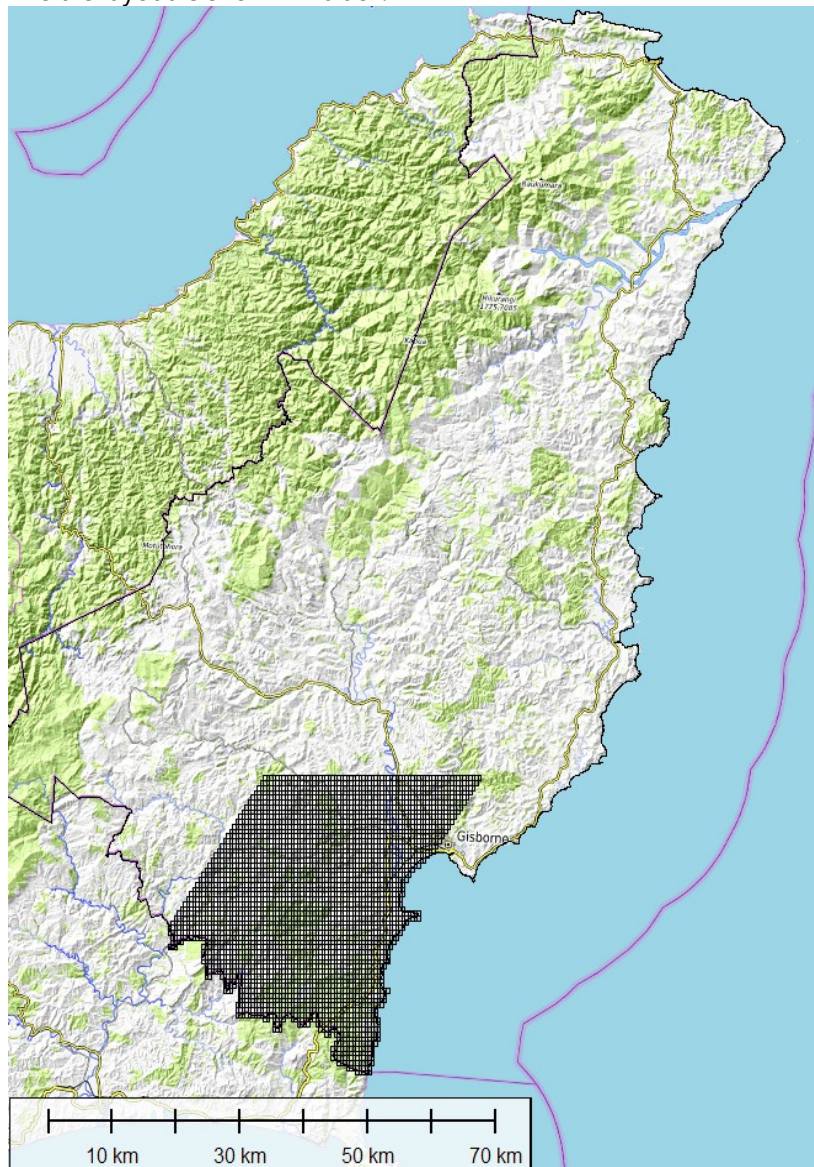



## Appendix B: File Listing

FreeCommander - Folder list 01.11.2019 12:32:49

[dm]	[attr]	[s_bytes]	[ne]
G:\Block_2_Pt1			
2019-11-01 12-28-52	A-----	2,137,623	Block_2 Pt1 Products QA
Report_Fpfa1228.pdf			
2019-11-01 11-42-57	A-----	1,877,364	EastCoast-Tairawhiti-
2019_Block2_pt1_Metadata.pdf			

Folder: "Block\_2\_Pt1" Number of files: 2 Size of files: 4,014,987

G:\Block_2_Pt1\Flight Trajectories			
2019-02-25 15-50-19	A-----	8,809,457	20190214A_TrjPoints.dbf
2019-02-25 15-49-42	A-----	783	20190214A_TrjPoints.prj
2019-02-25 15-50-19	A-----	897,304	20190214A_TrjPoints.shp
2019-02-25 15-50-19	A-----	163,228	20190214A_TrjPoints.shx
2019-02-26 17-15-57	A-----	3,332,129	20190214B_Galaxy_TrjPoints.dbf
2019-02-26 17-15-16	A-----	783	20190214B_Galaxy_TrjPoints.prj
2019-02-26 17-15-57	A-----	339,428	20190214B_Galaxy_TrjPoints.shp
2019-02-26 17-15-57	A-----	61,796	20190214B_Galaxy_TrjPoints.shx
2019-02-26 09-16-42	A-----	6,076,193	20190214B_TrjPoints.dbf
2019-02-26 09-16-02	A-----	783	20190214B_TrjPoints.prj
2019-02-26 09-16-42	A-----	618,916	20190214B_TrjPoints.shp
2019-02-26 09-16-42	A-----	112,612	20190214B_TrjPoints.shx
2019-02-22 15-43-49	A-----	11,886,161	20190215A_Galaxy_TrjPoints.dbf
2019-02-22 15-43-23	A-----	783	20190215A_Galaxy_TrjPoints.prj
2019-02-22 15-43-49	A-----	1,210,672	20190215A_Galaxy_TrjPoints.shp
2019-02-22 15-43-49	A-----	220,204	20190215A_Galaxy_TrjPoints.shx
2019-02-26 14-12-50	A-----	9,736,961	20190215A_TrjPoints.dbf
2019-02-26 14-10-07	A-----	783	20190215A_TrjPoints.prj
2019-02-26 14-12-50	A-----	991,772	20190215A_TrjPoints.shp
2019-02-26 14-12-50	A-----	180,404	20190215A_TrjPoints.shx
2019-03-14 11-56-18	A-----	807,089	20190305B_Galaxy_TrjPoints.dbf
2019-03-14 11-55-44	A-----	783	20190305B_Galaxy_TrjPoints.prj
2019-03-14 11-56-18	A-----	82,248	20190305B_Galaxy_TrjPoints.shp
2019-03-14 11-56-18	A-----	15,036	20190305B_Galaxy_TrjPoints.shx
2019-03-14 15-58-52	A-----	4,632,449	20190306A_Galaxy_TrjPoints.dbf
2019-03-14 15-58-27	A-----	783	20190306A_Galaxy_TrjPoints.prj
2019-03-14 15-58-52	A-----	471,868	20190306A_Galaxy_TrjPoints.shp
2019-03-14 15-58-52	A-----	85,876	20190306A_Galaxy_TrjPoints.shx
2019-05-20 14-54-28	A-----	1,617,953	20190514A_Galaxy_trm_b_TrjPoints.dbf
2019-05-20 14-54-19	A-----	783	20190514A_Galaxy_trm_b_TrjPoints.prj
2019-05-20 14-54-28	A-----	164,836	20190514A_Galaxy_trm_b_TrjPoints.shp
2019-05-20 14-54-28	A-----	30,052	20190514A_Galaxy_trm_b_TrjPoints.shx
2019-05-31 09-37-03	A-----	7,052,945	20190521A_Galaxy_trm_TrjPoints.dbf
2019-05-31 09-35-55	A-----	783	20190521A_Galaxy_trm_TrjPoints.prj
2019-05-31 09-37-03	A-----	718,400	20190521A_Galaxy_trm_TrjPoints.shp
2019-05-31 09-37-03	A-----	130,700	20190521A_Galaxy_trm_TrjPoints.shx
2019-05-31 10-52-46	A-----	6,069,281	20190521B_Galaxy_trm_TrjPoints.dbf
2019-05-31 10-52-30	A-----	783	20190521B_Galaxy_trm_TrjPoints.prj
2019-05-31 10-52-46	A-----	618,212	20190521B_Galaxy_trm_TrjPoints.shp
2019-05-31 10-52-46	A-----	112,484	20190521B_Galaxy_trm_TrjPoints.shx
2019-06-04 19-42-59	A-----	9,558,977	20190522A_Galaxy_trm_TrjPoints.dbf
2019-06-04 19-42-36	A-----	783	20190522A_Galaxy_trm_TrjPoints.prj
2019-06-04 19-42-59	A-----	973,644	20190522A_Galaxy_trm_TrjPoints.shp
2019-06-04 19-42-59	A-----	177,108	20190522A_Galaxy_trm_TrjPoints.shx
2019-06-12 12-04-55	A-----	3,288,065	20190522B_Galaxy_trm_TrjPoints.dbf
2019-06-12 12-04-50	A-----	783	20190522B_Galaxy_trm_TrjPoints.prj
2019-06-12 12-04-55	A-----	334,940	20190522B_Galaxy_trm_TrjPoints.shp
2019-06-12 12-04-55	A-----	60,980	20190522B_Galaxy_trm_TrjPoints.shx

2019-06-13 16-08-40	A-----	6,639,089	20190523A_Galaxy_trm_TrjPoints.dbf
2019-06-13 16-08-31	A-----	783	20190523A_Galaxy_trm_TrjPoints.prj
2019-06-13 16-08-40	A-----	676,248	20190523A_Galaxy_trm_TrjPoints.shp
2019-06-13 16-08-40	A-----	123,036	20190523A_Galaxy_trm_TrjPoints.shx
2019-06-06 15-13-35	A-----	7,926,017	20190526A_Galaxy_trm_TrjPoints.dbf
2019-06-06 15-13-05	A-----	783	20190526A_Galaxy_trm_TrjPoints.prj
2019-06-06 15-13-35	A-----	807,324	20190526A_Galaxy_trm_TrjPoints.shp
2019-06-06 15-13-35	A-----	146,868	20190526A_Galaxy_trm_TrjPoints.shx
2019-06-10 12-31-25	A-----	7,616,705	20190526B_Galaxy_trm_TrjPoints.dbf
2019-06-10 12-31-09	A-----	783	20190526B_Galaxy_trm_TrjPoints.prj
2019-06-10 12-31-25	A-----	775,820	20190526B_Galaxy_trm_TrjPoints.shp
2019-06-10 12-31-25	A-----	141,140	20190526B_Galaxy_trm_TrjPoints.shx

Folder: "Flight Trajectories" Number of files: 60 Size of files: 106,504,372

G:\Block_2_Pt1\Gisborne 1926			
G:\Block_2_Pt1\Gisborne 1926\Breaklines			
2019-10-28 20-01-18	A-----	45,856	Polygon.dbf
2019-10-28 20-01-18	A-----	399	Polygon.prj
2019-10-28 20-01-17	A-----	537,988	Polygon.shp
2019-10-28 20-01-17	A-----	1,436	Polygon.shx
2019-10-28 20-01-16	A-----	2,290	Polyline.dbf
2019-10-28 20-01-16	A-----	399	Polyline.prj
2019-10-28 20-01-15	A-----	779,972	Polyline.shp
2019-10-28 20-01-15	A-----	164	Polyline.shx

Folder: "Breaklines" Number of files: 8 Size of files: 1,368,504

G:\Block_2_Pt1\Gisborne 1926\Classified Point Cloud			
2019-10-29 22-23-03	A-----	37,440,655	CL2_BG41_2018_1000_4250.las
2019-10-29 22-23-04	A-----	46,468,023	CL2_BG41_2018_1000_4349.las
2019-10-29 22-23-05	A-----	54,924,247	CL2_BG41_2018_1000_4350.las
2019-10-29 22-23-07	A-----	39,003,923	CL2_BG41_2018_1000_4448.las
2019-10-29 22-23-08	A-----	49,077,399	CL2_BG41_2018_1000_4449.las
2019-10-29 22-23-08	A-----	42,952,035	CL2_BG41_2018_1000_4450.las
2019-10-29 22-23-11	A-----	44,352,259	CL2_BG41_2018_1000_4547.las
2019-10-29 22-23-13	A-----	53,572,547	CL2_BG41_2018_1000_4548.las
2019-10-29 22-23-13	A-----	48,441,071	CL2_BG41_2018_1000_4549.las
2019-10-29 22-23-15	A-----	48,846,735	CL2_BG41_2018_1000_4550.las
2019-11-01 08-33-15	A-----	47,664,799	CL2_BG41_2018_1000_4646.las
2019-11-01 08-33-16	A-----	60,372,011	CL2_BG41_2018_1000_4647.las
2019-11-01 08-33-19	A-----	49,013,139	CL2_BG41_2018_1000_4648.las
2019-11-01 08-33-16	A-----	53,644,731	CL2_BG41_2018_1000_4649.las
2019-11-01 08-33-18	A-----	55,767,551	CL2_BG41_2018_1000_4650.las
2019-11-01 08-33-18	A-----	47,913,719	CL2_BG41_2018_1000_4745.las
2019-11-01 08-33-19	A-----	60,875,087	CL2_BG41_2018_1000_4746.las
2019-11-01 08-33-20	A-----	49,178,759	CL2_BG41_2018_1000_4747.las
2019-11-01 08-33-27	A-----	56,407,547	CL2_BG41_2018_1000_4748.las
2019-11-01 08-33-20	A-----	59,378,823	CL2_BG41_2018_1000_4749.las
2019-11-01 08-33-21	A-----	52,342,927	CL2_BG41_2018_1000_4750.las
2019-11-01 08-33-22	A-----	55,224,715	CL2_BG41_2018_1000_4845.las
2019-11-01 08-33-22	A-----	47,649,875	CL2_BG41_2018_1000_4846.las
2019-11-01 08-33-24	A-----	65,897,419	CL2_BG41_2018_1000_4847.las
2019-11-01 08-33-38	A-----	63,083,447	CL2_BG41_2018_1000_4848.las
2019-10-29 22-23-39	A-----	49,226,527	CL2_BG41_2018_1000_4849.las
2019-10-29 22-23-42	A-----	60,729,123	CL2_BG41_2018_1000_4850.las
2019-10-29 22-23-42	A-----	55,533,947	CL2_BG41_2018_1000_4946.las
2019-10-29 22-23-44	A-----	64,873,431	CL2_BG41_2018_1000_4947.las
2019-10-29 22-23-47	A-----	64,913,331	CL2_BG41_2018_1000_4948.las
2019-10-29 22-23-49	A-----	80,999,919	CL2_BG41_2018_1000_4949.las
2019-10-29 22-23-50	A-----	68,525,415	CL2_BG41_2018_1000_4950.las
2019-10-29 22-23-51	A-----	48,711,943	CL2_BG41_2018_1000_5046.las
2019-10-29 22-23-53	A-----	53,952,647	CL2_BG41_2018_1000_5047.las
2019-10-29 22-23-57	A-----	82,670,035	CL2_BG41_2018_1000_5048.las
2019-10-29 22-23-58	A-----	86,831,591	CL2_BG41_2018_1000_5049.las
2019-11-01 08-33-28	A-----	94,003,679	CL2_BG42_2018_1000_1626.las
2019-10-29 22-24-06	A-----	99,959,195	CL2_BG42_2018_1000_1627.las

2019-10-29 22-24-06	A-----	89,743,871	CL2_BG42_2018_1000_1628.las	2019-10-29 22-27-21	A-----	52,355,639	CL2_BG42_2018_1000_1934.las
2019-10-29 22-24-09	A-----	89,521,943	CL2_BG42_2018_1000_1629.las	2019-10-29 22-27-24	A-----	56,921,403	CL2_BG42_2018_1000_1935.las
2019-10-29 22-24-14	A-----	97,514,627	CL2_BG42_2018_1000_1630.las	2019-10-29 22-27-24	A-----	46,003,419	CL2_BG42_2018_1000_1936.las
2019-10-29 22-24-11	A-----	55,543,775	CL2_BG42_2018_1000_1631.las	2019-10-29 22-27-27	A-----	51,533,335	CL2_BG42_2018_1000_1937.las
2019-10-29 22-24-14	A-----	52,056,207	CL2_BG42_2018_1000_1632.las	2019-10-29 22-27-29	A-----	50,760,675	CL2_BG42_2018_1000_1938.las
2019-10-29 22-24-16	A-----	50,216,103	CL2_BG42_2018_1000_1633.las	2019-10-29 22-27-30	A-----	52,645,271	CL2_BG42_2018_1000_1939.las
2019-10-29 22-24-18	A-----	45,815,539	CL2_BG42_2018_1000_1634.las	2019-10-29 22-27-34	A-----	62,612,179	CL2_BG42_2018_1000_1940.las
2019-10-29 22-24-20	A-----	57,380,379	CL2_BG42_2018_1000_1635.las	2019-10-29 22-27-35	A-----	50,413,867	CL2_BG42_2018_1000_1941.las
2019-10-29 22-24-21	A-----	51,551,703	CL2_BG42_2018_1000_1636.las	2019-10-29 22-27-36	A-----	57,297,191	CL2_BG42_2018_1000_1942.las
2019-10-29 22-24-24	A-----	48,657,035	CL2_BG42_2018_1000_1637.las	2019-10-29 22-27-39	A-----	49,772,051	CL2_BG42_2018_1000_1943.las
2019-10-29 22-24-26	A-----	50,401,659	CL2_BG42_2018_1000_1638.las	2019-10-29 22-27-40	A-----	47,378,891	CL2_BG42_2018_1000_1944.las
2019-10-29 22-24-26	A-----	44,267,335	CL2_BG42_2018_1000_1639.las	2019-10-29 22-27-44	A-----	65,295,055	CL2_BG42_2018_1000_1945.las
2019-10-29 22-24-30	A-----	49,670,915	CL2_BG42_2018_1000_1640.las	2019-10-29 22-27-46	A-----	61,269,103	CL2_BG42_2018_1000_1946.las
2019-10-29 22-24-32	A-----	53,759,671	CL2_BG42_2018_1000_1641.las	2019-10-29 22-27-47	A-----	57,291,395	CL2_BG42_2018_1000_1947.las
2019-10-29 22-24-32	A-----	46,080,335	CL2_BG42_2018_1000_1642.las	2019-10-29 22-27-50	A-----	51,353,239	CL2_BG42_2018_1000_1948.las
2019-10-29 22-24-36	A-----	54,322,583	CL2_BG42_2018_1000_1643.las	2019-10-29 22-27-52	A-----	45,250,583	CL2_BG42_2018_1000_1949.las
2019-10-29 22-24-37	A-----	45,625,139	CL2_BG42_2018_1000_1644.las	2019-10-29 22-27-53	A-----	51,356,151	CL2_BG42_2018_1000_1950.las
2019-10-29 22-24-39	A-----	54,188,463	CL2_BG42_2018_1000_1645.las	2019-10-29 22-27-55	A-----	47,788,643	CL2_BG42_2018_1000_2022.las
2019-10-29 22-24-42	A-----	49,396,851	CL2_BG42_2018_1000_1646.las	2019-10-29 22-27-58	A-----	54,377,211	CL2_BG42_2018_1000_2023.las
2019-10-29 22-24-43	A-----	44,973,915	CL2_BG42_2018_1000_1647.las	2019-10-29 22-27-59	A-----	51,213,323	CL2_BG42_2018_1000_2024.las
2019-10-29 22-24-46	A-----	59,851,211	CL2_BG42_2018_1000_1648.las	2019-10-29 22-28-01	A-----	46,711,931	CL2_BG42_2018_1000_2025.las
2019-10-29 22-24-47	A-----	45,459,183	CL2_BG42_2018_1000_1649.las	2019-10-29 22-28-05	A-----	53,053,735	CL2_BG42_2018_1000_2026.las
2019-10-29 22-24-48	A-----	45,336,235	CL2_BG42_2018_1000_1650.las	2019-10-29 22-28-05	A-----	45,866,387	CL2_BG42_2018_1000_2027.las
2019-10-29 22-24-56	A-----	88,714,619	CL2_BG42_2018_1000_1725.las	2019-10-29 22-28-07	A-----	51,702,483	CL2_BG42_2018_1000_2028.las
2019-10-29 22-24-59	A-----	101,853,955	CL2_BG42_2018_1000_1726.las	2019-10-29 22-28-10	A-----	50,110,991	CL2_BG42_2018_1000_2029.las
2019-11-01 08-33-28	A-----	94,666,915	CL2_BG42_2018_1000_1727.las	2019-10-29 22-28-10	A-----	45,872,211	CL2_BG42_2018_1000_2030.las
2019-10-29 22-25-07	A-----	90,011,355	CL2_BG42_2018_1000_1728.las	2019-10-29 22-28-14	A-----	58,056,103	CL2_BG42_2018_1000_2031.las
2019-10-29 22-25-10	A-----	98,531,755	CL2_BG42_2018_1000_1729.las	2019-10-29 22-28-16	A-----	47,735,023	CL2_BG42_2018_1000_2032.las
2019-10-29 22-25-06	A-----	52,472,819	CL2_BG42_2018_1000_1730.las	2019-10-29 22-28-16	A-----	51,095,947	CL2_BG42_2018_1000_2033.las
2019-10-29 22-25-12	A-----	50,544,375	CL2_BG42_2018_1000_1731.las	2019-10-29 22-28-19	A-----	51,321,515	CL2_BG42_2018_1000_2034.las
2019-10-29 22-25-13	A-----	53,339,839	CL2_BG42_2018_1000_1732.las	2019-10-29 22-28-21	A-----	46,089,267	CL2_BG42_2018_1000_2035.las
2019-11-01 08-33-27	A-----	48,019,419	CL2_BG42_2018_1000_1733.las	2019-10-29 22-28-22	A-----	53,314,639	CL2_BG42_2018_1000_2036.las
2019-10-29 22-25-19	A-----	57,694,511	CL2_BG42_2018_1000_1734.las	2019-10-29 22-28-25	A-----	49,508,655	CL2_BG42_2018_1000_2037.las
2019-10-29 22-25-19	A-----	48,341,363	CL2_BG42_2018_1000_1735.las	2019-10-29 22-28-26	A-----	46,878,279	CL2_BG42_2018_1000_2038.las
2019-10-29 22-25-24	A-----	58,109,863	CL2_BG42_2018_1000_1736.las	2019-10-29 22-28-29	A-----	60,442,851	CL2_BG42_2018_1000_2039.las
2019-10-29 22-25-26	A-----	55,709,563	CL2_BG42_2018_1000_1737.las	2019-10-29 22-28-31	A-----	55,456,947	CL2_BG42_2018_1000_2040.las
2019-10-29 22-25-25	A-----	46,880,323	CL2_BG42_2018_1000_1738.las	2019-10-29 22-28-33	A-----	58,628,087	CL2_BG42_2018_1000_2041.las
2019-10-29 22-25-29	A-----	51,439,479	CL2_BG42_2018_1000_1739.las	2019-10-29 22-28-35	A-----	53,393,459	CL2_BG42_2018_1000_2042.las
2019-10-29 22-25-31	A-----	48,714,771	CL2_BG42_2018_1000_1740.las	2019-10-29 22-28-37	A-----	50,724,835	CL2_BG42_2018_1000_2043.las
2019-10-29 22-25-32	A-----	50,792,735	CL2_BG42_2018_1000_1741.las	2019-10-29 22-28-42	A-----	87,230,591	CL2_BG42_2018_1000_2044.las
2019-10-29 22-25-37	A-----	58,637,243	CL2_BG42_2018_1000_1742.las	2019-10-29 22-28-43	A-----	72,744,091	CL2_BG42_2018_1000_2045.las
2019-10-29 22-25-37	A-----	53,860,583	CL2_BG42_2018_1000_1743.las	2019-10-29 22-28-46	A-----	81,224,815	CL2_BG42_2018_1000_2046.las
2019-10-29 22-25-38	A-----	53,571,063	CL2_BG42_2018_1000_1744.las	2019-10-29 22-28-51	A-----	77,032,851	CL2_BG42_2018_1000_2047.las
2019-10-29 22-25-43	A-----	51,425,451	CL2_BG42_2018_1000_1745.las	2019-10-29 22-28-50	A-----	55,178,011	CL2_BG42_2018_1000_2048.las
2019-10-29 22-25-43	A-----	44,724,967	CL2_BG42_2018_1000_1746.las	2019-10-29 22-28-53	A-----	56,173,103	CL2_BG42_2018_1000_2049.las
2019-10-29 22-25-45	A-----	56,055,951	CL2_BG42_2018_1000_1747.las	2019-10-29 22-28-56	A-----	50,093,435	CL2_BG42_2018_1000_2050.las
2019-10-29 22-25-49	A-----	44,223,207	CL2_BG42_2018_1000_1748.las	2019-10-29 22-28-57	A-----	46,982,831	CL2_BG42_2018_1000_2121.las
2019-10-29 22-25-49	A-----	51,589,811	CL2_BG42_2018_1000_1749.las	2019-10-29 22-28-59	A-----	55,154,631	CL2_BG42_2018_1000_2122.las
2019-10-29 22-25-52	A-----	55,140,603	CL2_BG42_2018_1000_1750.las	2019-10-29 22-29-01	A-----	47,566,099	CL2_BG42_2018_1000_2123.las
2019-10-29 22-25-56	A-----	57,801,079	CL2_BG42_2018_1000_1824.las	2019-10-29 22-29-02	A-----	45,341,219	CL2_BG42_2018_1000_2124.las
2019-10-29 22-26-01	A-----	88,893,231	CL2_BG42_2018_1000_1825.las	2019-10-29 22-29-05	A-----	55,662,103	CL2_BG42_2018_1000_2125.las
2019-10-29 22-26-04	A-----	94,573,535	CL2_BG42_2018_1000_1826.las	2019-10-29 22-29-07	A-----	49,144,039	CL2_BG42_2018_1000_2126.las
2019-10-29 22-26-07	A-----	92,741,859	CL2_BG42_2018_1000_1827.las	2019-10-29 22-29-08	A-----	52,617,327	CL2_BG42_2018_1000_2127.las
2019-10-29 22-26-13	A-----	103,513,039	CL2_BG42_2018_1000_1828.las	2019-10-29 22-29-10	A-----	48,627,887	CL2_BG42_2018_1000_2128.las
2019-10-29 22-26-11	A-----	59,384,199	CL2_BG42_2018_1000_1829.las	2019-10-29 22-29-12	A-----	44,093,371	CL2_BG42_2018_1000_2129.las
2019-10-29 22-26-14	A-----	52,286,479	CL2_BG42_2018_1000_1830.las	2019-10-29 22-29-14	A-----	53,430,895	CL2_BG42_2018_1000_2130.las
2019-10-29 22-26-16	A-----	48,797,903	CL2_BG42_2018_1000_1831.las	2019-10-29 22-29-16	A-----	47,548,459	CL2_BG42_2018_1000_2131.las
2019-10-29 22-26-18	A-----	45,413,039	CL2_BG42_2018_1000_1832.las	2019-10-29 22-29-18	A-----	51,209,291	CL2_BG42_2018_1000_2132.las
2019-10-29 22-26-20	A-----	58,863,231	CL2_BG42_2018_1000_1833.las	2019-10-29 22-29-19	A-----	51,124,087	CL2_BG42_2018_1000_2133.las
2019-10-29 22-26-22	A-----	53,818,415	CL2_BG42_2018_1000_1834.las	2019-10-29 22-29-21	A-----	49,492,275	CL2_BG42_2018_1000_2134.las
2019-10-29 22-26-23	A-----	47,698,959	CL2_BG42_2018_1000_1835.las	2019-10-29 22-29-24	A-----	51,577,183	CL2_BG42_2018_1000_2135.las
2019-10-29 22-26-27	A-----	51,975,763	CL2_BG42_2018_1000_1836.las	2019-10-29 22-29-25	A-----	51,250,507	CL2_BG42_2018_1000_2136.las
2019-10-29 22-26-28	A-----	47,175,275	CL2_BG42_2018_1000_1837.las	2019-10-29 22-29-27	A-----	51,262,127	CL2_BG42_2018_1000_2137.las
2019-10-29 22-26-30	A-----	52,181,059	CL2_BG42_2018_1000_1838.las	2019-10-29 22-29-31	A-----	61,905,627	CL2_BG42_2018_1000_2138.las
2019-10-29 22-26-32	A-----	47,391,435	CL2_BG42_2018_1000_1839.las	2019-10-29 22-29-31	A-----	52,009,279	CL2_BG42_2018_1000_2139.las
2019-10-29 22-26-35	A-----	52,851,239	CL2_BG42_2018_1000_1840.las	2019-10-29 22-29-34	A-----	58,426,123	CL2_BG42_2018_1000_2140.las
2019-10-29 22-26-37	A-----	60,346,615	CL2_BG42_2018_1000_1841.las	2019-10-29 22-29-37	A-----	55,139,007	CL2_BG42_2018_1000_2141.las
2019-10-29 22-26-38	A-----	48,421,583	CL2_BG42_2018_1000_1842.las	2019-10-29 22-29-37	A-----	54,668,607	CL2_BG42_2018_1000_2142.las
2019-10-29 22-26-41	A-----	54,191,095	CL2_BG42_2018_1000_1843.las	2019-10-29 22-29-41	A-----	69,707,995	CL2_BG42_2018_1000_2143.las
2019-10-29 22-26-43	A-----	50,259,223	CL2_BG42_2018_1000_1844.las	2019-10-29 22-29-46	A-----	76,972,315	CL2_BG42_2018_1000_2144.las
2019-10-29 22-26-43	A-----	41,868,351	CL2_BG42_2018_1000_1845.las	2019-10-29 22-29-45	A-----	73,496,367	CL2_BG42_2018_1000_2145.las
2019-10-29 22-26-48	A-----	53,456,487	CL2_BG42_2018_1000_1846.las	2019-10-29 22-29-51	A-----	85,026,487	CL2_BG42_2018_1000_2146.las
2019-10-29 22-26-48	A-----	46,453,883	CL2_BG42_2018_1000_1847.las	2019-10-29 22-29-55	A-----	84,616,371	CL2_BG42_2018_1000_2147.las
2019-10-29 22-26-49	A-----	51,214,247	CL2_BG42_2018_1000_1848.las	2019-10-29 22-29-56	A-----	90,292,195	CL2_BG42_2018_1000_2148.las
2019-10-29 22-26-54	A-----	50,711,031	CL2_BG42_2018_1000_1849.las	2019-10-29 22-29-57	A-----	56,072,555	CL2_BG42_2018_1000_2149.las
2019-10-29 22-26-55	A-----	44,606,219	CL2_BG42_2018_1000_1850.las	2019-10-29 22-30-00	A-----	45,715,691	CL2_BG42_2018_1000_2150.las
2019-10-29 22-27-00	A-----	44,864,015	CL2_BG42_2018_1000_1923.las	2019-10-29 22-30-01	A-----	50,198,715	CL2_BG42_2018_1000_2220.las
2019-10-29 22-27-00	A-----	48,531,455	CL2_BG42_2018_1000_1924.las	2019-11-01 08-33-31	A-----	57,316,147	CL2_BG42_2018_1000_2221.las
2019-10-29 22-27-00	A-----	48,600,111	CL2_BG42_2018_1000_1925.las	2019-10-29 22-30-06	A-----	49,925,575	CL2_BG42_2018_1000_2222.las
2019-10-29 22-27-03	A-----	63,861,959	CL2_BG42_2018_1000_1926.las	2019-10-29 22-30-08	A-----	53,344,879	CL2_BG42_2018_1000_2223.las
2019-10-29 22-27-10	A-----	89,595,555	CL2_BG42_2018_1000_1927.las	2019-10-29 22-30-10	A-----	53,539,927	CL2_BG42_2018_1000_2224.las
2019-10-29 22-27-07	A-----	53,802,875	CL2_BG42_2018_1000_1928.las	2019-10-29 22-30-11	A-----	42,106,743	CL2_BG42_2018_1000_2225.las
2019-10-29 22-27-09	A-----	51,917,803	CL2_BG42_2018_1000_19				



2019-10-29 22-30-22	A-----	48,798,463	CL2_BG42_2018_1000_2231.las	2019-10-29 22-33-34	A-----	56,146,391	CL2_BG42_2018_1000_2519.las
2019-10-29 22-30-26	A-----	49,271,159	CL2_BG42_2018_1000_2232.las	2019-10-29 22-33-35	A-----	47,034,155	CL2_BG42_2018_1000_2520.las
2019-10-29 22-30-27	A-----	48,356,343	CL2_BG42_2018_1000_2233.las	2019-10-29 22-33-37	A-----	53,738,139	CL2_BG42_2018_1000_2521.las
2019-10-29 22-30-28	A-----	54,014,639	CL2_BG42_2018_1000_2234.las	2019-10-29 22-33-39	A-----	47,331,179	CL2_BG42_2018_1000_2522.las
2019-11-01 08-33-32	A-----	51,740,059	CL2_BG42_2018_1000_2235.las	2019-10-29 22-33-42	A-----	56,671,979	CL2_BG42_2018_1000_2523.las
2019-10-29 22-30-34	A-----	52,542,175	CL2_BG42_2018_1000_2236.las	2019-10-29 22-33-43	A-----	56,520,219	CL2_BG42_2018_1000_2524.las
2019-10-29 22-30-36	A-----	63,046,935	CL2_BG42_2018_1000_2237.las	2019-10-29 22-33-46	A-----	56,002,975	CL2_BG42_2018_1000_2525.las
2019-10-29 22-30-37	A-----	46,474,575	CL2_BG42_2018_1000_2238.las	2019-10-29 22-33-48	A-----	54,758,263	CL2_BG42_2018_1000_2526.las
2019-10-29 22-30-40	A-----	60,263,791	CL2_BG42_2018_1000_2239.las	2019-10-29 22-33-49	A-----	49,831,803	CL2_BG42_2018_1000_2527.las
2019-10-29 22-30-42	A-----	51,951,795	CL2_BG42_2018_1000_2240.las	2019-10-29 22-33-52	A-----	52,525,767	CL2_BG42_2018_1000_2528.las
2019-10-29 22-30-43	A-----	44,181,767	CL2_BG42_2018_1000_2241.las	2019-10-29 22-33-54	A-----	53,956,875	CL2_BG42_2018_1000_2529.las
2019-10-29 22-30-46	A-----	50,677,795	CL2_BG42_2018_1000_2242.las	2019-10-29 22-33-55	A-----	46,467,939	CL2_BG42_2018_1000_2530.las
2019-10-29 22-30-48	A-----	51,985,955	CL2_BG42_2018_1000_2243.las	2019-10-29 22-33-58	A-----	53,927,783	CL2_BG42_2018_1000_2531.las
2019-10-29 22-30-51	A-----	74,424,875	CL2_BG42_2018_1000_2244.las	2019-10-29 22-34-00	A-----	47,987,723	CL2_BG42_2018_1000_2532.las
2019-11-01 08-33-34	A-----	92,736,063	CL2_BG42_2018_1000_2245.las	2019-10-29 22-34-01	A-----	50,653,771	CL2_BG42_2018_1000_2533.las
2019-10-29 22-30-58	A-----	90,526,443	CL2_BG42_2018_1000_2246.las	2019-10-29 22-34-05	A-----	53,035,675	CL2_BG42_2018_1000_2534.las
2019-10-29 22-31-01	A-----	88,231,367	CL2_BG42_2018_1000_2247.las	2019-10-29 22-34-06	A-----	48,402,851	CL2_BG42_2018_1000_2535.las
2019-11-01 08-33-36	A-----	81,290,867	CL2_BG42_2018_1000_2248.las	2019-10-29 22-34-07	A-----	55,806,079	CL2_BG42_2018_1000_2536.las
2019-11-01 08-33-36	A-----	74,018,231	CL2_BG42_2018_1000_2249.las	2019-10-29 22-34-11	A-----	54,809,727	CL2_BG42_2018_1000_2537.las
2019-11-01 08-33-38	A-----	60,618,915	CL2_BG42_2018_1000_2250.las	2019-10-29 22-34-11	A-----	44,137,667	CL2_BG42_2018_1000_2538.las
2019-10-29 22-31-12	A-----	50,657,719	CL2_BG42_2018_1000_2319.las	2019-10-29 22-34-13	A-----	53,550,203	CL2_BG42_2018_1000_2539.las
2019-10-29 22-31-14	A-----	58,337,839	CL2_BG42_2018_1000_2320.las	2019-10-29 22-34-16	A-----	47,076,799	CL2_BG42_2018_1000_2540.las
2019-10-29 22-31-15	A-----	53,406,143	CL2_BG42_2018_1000_2321.las	2019-10-29 22-34-17	A-----	54,095,363	CL2_BG42_2018_1000_2541.las
2019-10-29 22-31-19	A-----	53,058,299	CL2_BG42_2018_1000_2322.las	2019-10-29 22-34-19	A-----	52,807,391	CL2_BG42_2018_1000_2542.las
2019-10-29 22-31-21	A-----	54,989,123	CL2_BG42_2018_1000_2323.las	2019-10-29 22-34-22	A-----	47,051,039	CL2_BG42_2018_1000_2543.las
2019-10-29 22-31-21	A-----	46,937,387	CL2_BG42_2018_1000_2324.las	2019-10-29 22-34-23	A-----	54,195,043	CL2_BG42_2018_1000_2544.las
2019-10-29 22-31-25	A-----	51,490,131	CL2_BG42_2018_1000_2325.las	2019-10-29 22-34-26	A-----	63,193,683	CL2_BG42_2018_1000_2545.las
2019-10-29 22-31-27	A-----	47,927,551	CL2_BG42_2018_1000_2326.las	2019-10-29 22-34-31	A-----	77,597,443	CL2_BG42_2018_1000_2546.las
2019-10-29 22-31-27	A-----	43,266,615	CL2_BG42_2018_1000_2327.las	2019-10-29 22-34-35	A-----	97,577,655	CL2_BG42_2018_1000_2547.las
2019-10-29 22-31-31	A-----	54,479,803	CL2_BG42_2018_1000_2328.las	2019-10-29 22-34-36	A-----	80,501,071	CL2_BG42_2018_1000_2548.las
2019-10-29 22-31-31	A-----	43,885,667	CL2_BG42_2018_1000_2329.las	2019-10-29 22-34-39	A-----	71,154,951	CL2_BG42_2018_1000_2549.las
2019-10-29 22-31-32	A-----	49,394,891	CL2_BG42_2018_1000_2330.las	2019-10-29 22-34-40	A-----	51,893,639	CL2_BG42_2018_1000_2550.las
2019-10-29 22-31-37	A-----	47,713,351	CL2_BG42_2018_1000_2331.las	2019-11-01 08-33-42	A-----	44,613,023	CL2_BG42_2018_1000_2616.las
2019-10-29 22-31-37	A-----	44,740,059	CL2_BG42_2018_1000_2332.las	2019-11-01 08-33-45	A-----	52,964,023	CL2_BG42_2018_1000_2617.las
2019-10-29 22-31-39	A-----	56,664,055	CL2_BG42_2018_1000_2333.las	2019-11-01 08-33-46	A-----	48,677,083	CL2_BG42_2018_1000_2618.las
2019-10-29 22-31-44	A-----	55,645,555	CL2_BG42_2018_1000_2334.las	2019-11-01 08-33-47	A-----	56,383,607	CL2_BG42_2018_1000_2619.las
2019-10-29 22-31-43	A-----	51,861,747	CL2_BG42_2018_1000_2335.las	2019-11-01 08-33-49	A-----	58,819,467	CL2_BG42_2018_1000_2620.las
2019-10-29 22-31-46	A-----	61,035,219	CL2_BG42_2018_1000_2336.las	2019-11-01 08-33-49	A-----	46,021,647	CL2_BG42_2018_1000_2621.las
2019-10-29 22-31-51	A-----	60,473,287	CL2_BG42_2018_1000_2337.las	2019-11-01 08-33-50	A-----	51,363,431	CL2_BG42_2018_1000_2622.las
2019-10-29 22-31-50	A-----	55,181,147	CL2_BG42_2018_1000_2338.las	2019-11-01 08-33-53	A-----	49,810,999	CL2_BG42_2018_1000_2623.las
2019-10-29 22-31-51	A-----	45,120,187	CL2_BG42_2018_1000_2339.las	2019-11-01 08-33-53	A-----	45,650,759	CL2_BG42_2018_1000_2624.las
2019-10-29 22-31-56	A-----	47,210,751	CL2_BG42_2018_1000_2340.las	2019-11-01 08-33-54	A-----	55,710,291	CL2_BG42_2018_1000_2625.las
2019-10-29 22-31-57	A-----	56,234,563	CL2_BG42_2018_1000_2341.las	2019-11-01 08-33-56	A-----	53,345,047	CL2_BG42_2018_1000_2626.las
2019-10-29 22-31-56	A-----	49,457,723	CL2_BG42_2018_1000_2342.las	2019-11-01 08-33-56	A-----	54,140,667	CL2_BG42_2018_1000_2627.las
2019-10-29 22-32-01	A-----	46,670,127	CL2_BG42_2018_1000_2343.las	2019-11-01 08-33-57	A-----	53,711,091	CL2_BG42_2018_1000_2628.las
2019-11-01 08-33-39	A-----	57,801,583	CL2_BG42_2018_1000_2344.las	2019-11-01 08-33-59	A-----	48,699,427	CL2_BG42_2018_1000_2629.las
2019-10-29 22-32-05	A-----	73,326,631	CL2_BG42_2018_1000_2345.las	2019-10-29 22-35-11	A-----	58,437,519	CL2_BG42_2018_1000_2630.las
2019-10-29 22-32-09	A-----	77,114,135	CL2_BG42_2018_1000_2346.las	2019-11-01 08-33-59	A-----	46,494,595	CL2_BG42_2018_1000_2631.las
2019-11-01 08-33-39	A-----	59,786,027	CL2_BG42_2018_1000_2347.las	2019-11-01 08-34-00	A-----	45,684,835	CL2_BG42_2018_1000_2632.las
2019-11-01 08-33-41	A-----	64,998,115	CL2_BG42_2018_1000_2348.las	2019-11-01 08-34-02	A-----	52,613,239	CL2_BG42_2018_1000_2633.las
2019-11-01 08-33-43	A-----	60,768,435	CL2_BG42_2018_1000_2349.las	2019-11-01 08-34-02	A-----	48,047,951	CL2_BG42_2018_1000_2634.las
2019-10-29 22-32-15	A-----	45,917,935	CL2_BG42_2018_1000_2350.las	2019-10-29 22-35-20	A-----	48,722,583	CL2_BG42_2018_1000_2635.las
2019-10-29 22-32-17	A-----	45,597,503	CL2_BG42_2018_1000_2418.las	2019-11-01 08-34-03	A-----	45,152,667	CL2_BG42_2018_1000_2636.las
2019-10-29 22-32-21	A-----	55,195,147	CL2_BG42_2018_1000_2419.las	2019-11-01 08-34-05	A-----	47,020,855	CL2_BG42_2018_1000_2637.las
2019-10-29 22-32-22	A-----	49,334,493	CL2_BG42_2018_1000_2420.las	2019-10-29 22-35-26	A-----	53,170,691	CL2_BG42_2018_1000_2638.las
2019-10-29 22-32-23	A-----	48,703,405	CL2_BG42_2018_1000_2421.las	2019-11-01 08-34-05	A-----	46,577,167	CL2_BG42_2018_1000_2639.las
2019-10-29 22-32-28	A-----	57,872,199	CL2_BG42_2018_1000_2422.las	2019-11-01 08-34-06	A-----	55,189,631	CL2_BG42_2018_1000_2640.las
2019-10-29 22-32-28	A-----	48,481,671	CL2_BG42_2018_1000_2423.las	2019-10-29 22-35-32	A-----	51,632,371	CL2_BG42_2018_1000_2641.las
2019-10-29 22-32-29	A-----	54,161,555	CL2_BG42_2018_1000_2424.las	2019-11-01 08-34-08	A-----	47,243,875	CL2_BG42_2018_1000_2642.las
2019-10-29 22-32-34	A-----	56,648,711	CL2_BG42_2018_1000_2425.las	2019-11-01 08-34-08	A-----	53,656,771	CL2_BG42_2018_1000_2643.las
2019-10-29 22-32-34	A-----	48,280,687	CL2_BG42_2018_1000_2426.las	2019-10-29 22-35-39	A-----	60,317,467	CL2_BG42_2018_1000_2644.las
2019-10-29 22-32-36	A-----	56,194,495	CL2_BG42_2018_1000_2427.las	2019-11-01 08-34-12	A-----	95,295,739	CL2_BG42_2018_1000_2645.las
2019-10-29 22-32-40	A-----	50,203,083	CL2_BG42_2018_1000_2428.las	2019-10-29 22-35-46	A-----	103,223,435	CL2_BG42_2018_1000_2646.las
2019-10-29 22-32-42	A-----	58,380,399	CL2_BG42_2018_1000_2429.las	2019-10-29 22-35-49	A-----	84,557,067	CL2_BG42_2018_1000_2647.las
2019-10-29 22-32-43	A-----	61,338,179	CL2_BG42_2018_1000_2430.las	2019-10-29 22-35-54	A-----	90,664,259	CL2_BG42_2018_1000_2648.las
2019-10-29 22-32-46	A-----	50,122,779	CL2_BG42_2018_1000_2431.las	2019-10-29 22-35-56	A-----	87,322,403	CL2_BG42_2018_1000_2649.las
2019-10-29 22-32-48	A-----	55,170,647	CL2_BG42_2018_1000_2432.las	2019-11-01 08-34-12	A-----	83,162,471	CL2_BG42_2018_1000_2650.las
2019-10-29 22-32-48	A-----	41,964,699	CL2_BG42_2018_1000_2433.las	2019-11-01 08-34-11	A-----	47,374,915	CL2_BG42_2018_1000_2715.las
2019-10-29 22-32-52	A-----	47,303,823	CL2_BG42_2018_1000_2434.las	2019-11-01 08-34-15	A-----	58,492,567	CL2_BG42_2018_1000_2716.las
2019-10-29 22-32-55	A-----	61,950,511	CL2_BG42_2018_1000_2435.las	2019-11-01 08-34-15	A-----	50,550,591	CL2_BG42_2018_1000_2717.las
2019-10-29 22-32-54	A-----	48,916,875	CL2_BG42_2018_1000_2436.las	2019-11-01 08-34-15	A-----	50,198,043	CL2_BG42_2018_1000_2718.las
2019-10-29 22-32-58	A-----	52,539,655	CL2_BG42_2018_1000_2437.las	2019-11-01 08-34-18	A-----	57,978,907	CL2_BG42_2018_1000_2719.las
2019-10-29 22-33-01	A-----	56,455,035	CL2_BG42_2018_1000_2438.las	2019-11-01 08-34-17	A-----	45,794,847	CL2_BG42_2018_1000_2720.las
2019-10-29 22-33-02	A-----	60,589,907	CL2_BG42_2018_1000_2439.las	2019-11-01 08-34-19	A-----	51,011,723	CL2_BG42_2018_1000_2721.las
2019-10-29 22-33-05	A-----	60,388,475	CL2_BG42_2018_1000_2440.las	2019-11-01 08-34-21	A-----	49,848,743	CL2_BG42_2018_1000_2722.las
2019-10-29 22-33-07	A-----	49,487,879	CL2_BG42_2018_1000_2441.las	2019-11-01 08-34-21	A-----	45,045,483	CL2_BG42_2018_1000_2723.las
2019-10-29 22-33-08	A-----	51,737,623	CL2_BG42_2018_1000_2442.las	2019-11-01 08-34-22	A-----	55,367,627	CL2_BG42_2018_1000_2724.las
2019-10-29 22-33-11	A-----	53,449,823	CL2_BG42_2018_1000_2443.las	2019-11-01 08-34-24	A-----	43,758,799	CL2_BG42_2018_1000_2725.las
2019-10-29 22-33-12	A-----	50,933,995	CL2_BG42_2018_1000_2444.las	2019-11-01 08-34-25	A-----	47,360,047	CL2_BG42_2018_1000_2726.las
2019-10-29 22-33-15	A-----	58,960,811	CL2_BG42_2018_1000_2445.las	2019-11-01 08-34-26	A-----	50,342,943	CL2_BG42_2018_1000_2727.las
2019-10-29 22-33-17	A-----	56,155,659	CL2_BG42_2018_1000_2446.las	2019-10-29 22-36-26	A-----	50,029,847	CL2_BG42_2018_1000_2728.las
2019-10-29 22-33-21	A-----	67,251,891	CL2_BG42_2018_1000_2447.las	2019-11-01 08-34-28	A-----	61,784,891	CL2_BG42_2018_1000_2729.las
2019-10-29 22-33-23	A-----	66,412,199	CL2_BG42_2018_1000_244				

2019-11-01 08-34-31	A-----	48,258,595	CL2_BG42_2018_1000_2735.las	2019-10-29 22-39-44	A-----	59,300,927	CL2_BG42_2018_1000_2947.las
2019-11-01 08-34-32	A-----	45,456,327	CL2_BG42_2018_1000_2736.las	2019-11-01 08-34-45	A-----	65,553,999	CL2_BG42_2018_1000_2948.las
2019-11-01 08-34-33	A-----	50,483,223	CL2_BG42_2018_1000_2737.las	2019-10-29 22-39-47	A-----	57,862,035	CL2_BG42_2018_1000_2949.las
2019-10-29 22-36-44	A-----	43,010,583	CL2_BG42_2018_1000_2738.las	2019-10-29 22-39-48	A-----	62,145,027	CL2_BG42_2018_1000_2950.las
2019-11-01 08-34-35	A-----	52,720,367	CL2_BG42_2018_1000_2739.las	2019-10-29 22-39-48	A-----	44,294,243	CL2_BG42_2018_1000_3012.las
2019-11-01 08-34-35	A-----	58,256,975	CL2_BG42_2018_1000_2740.las	2019-10-29 22-39-50	A-----	56,308,679	CL2_BG42_2018_1000_3013.las
2019-10-29 22-36-51	A-----	55,320,167	CL2_BG42_2018_1000_2741.las	2019-10-29 22-39-50	A-----	53,376,743	CL2_BG42_2018_1000_3014.las
2019-11-01 08-34-36	A-----	59,674,251	CL2_BG42_2018_1000_2742.las	2019-10-29 22-39-50	A-----	51,174,207	CL2_BG42_2018_1000_3015.las
2019-10-29 22-36-55	A-----	50,230,971	CL2_BG42_2018_1000_2743.las	2019-10-29 22-39-53	A-----	50,925,483	CL2_BG42_2018_1000_3016.las
2019-10-29 22-36-58	A-----	59,486,791	CL2_BG42_2018_1000_2744.las	2019-10-29 22-39-53	A-----	49,470,295	CL2_BG42_2018_1000_3017.las
2019-11-01 08-34-40	A-----	88,207,119	CL2_BG42_2018_1000_2745.las	2019-10-29 22-39-53	A-----	55,706,315	CL2_BG42_2018_1000_3018.las
2019-10-29 22-37-05	A-----	80,570,707	CL2_BG42_2018_1000_2746.las	2019-10-29 22-39-56	A-----	49,575,827	CL2_BG42_2018_1000_3019.las
2019-11-01 08-34-41	A-----	88,201,379	CL2_BG42_2018_1000_2747.las	2019-10-29 22-39-56	A-----	46,227,447	CL2_BG42_2018_1000_3020.las
2019-10-29 22-37-13	A-----	89,643,519	CL2_BG42_2018_1000_2748.las	2019-10-29 22-39-56	A-----	56,345,499	CL2_BG42_2018_1000_3021.las
2019-11-01 08-34-41	A-----	82,664,967	CL2_BG42_2018_1000_2749.las	2019-10-29 22-39-58	A-----	43,917,587	CL2_BG42_2018_1000_3022.las
2019-11-01 08-34-46	A-----	103,079,655	CL2_BG42_2018_1000_2750.las	2019-10-29 22-39-59	A-----	52,451,679	CL2_BG42_2018_1000_3023.las
2019-10-29 22-37-19	A-----	48,380,143	CL2_BG42_2018_1000_2814.las	2019-10-29 22-40-00	A-----	65,412,683	CL2_BG42_2018_1000_3024.las
2019-10-29 22-37-20	A-----	52,954,391	CL2_BG42_2018_1000_2815.las	2019-10-29 22-40-03	A-----	86,438,891	CL2_BG42_2018_1000_3025.las
2019-10-29 22-37-25	A-----	49,012,019	CL2_BG42_2018_1000_2816.las	2019-10-29 22-40-04	A-----	97,386,163	CL2_BG42_2018_1000_3026.las
2019-10-29 22-37-26	A-----	51,430,967	CL2_BG42_2018_1000_2817.las	2019-10-29 22-40-04	A-----	73,077,627	CL2_BG42_2018_1000_3027.las
2019-10-29 22-37-27	A-----	55,819,659	CL2_BG42_2018_1000_2818.las	2019-10-29 22-40-07	A-----	70,118,335	CL2_BG42_2018_1000_3028.las
2019-10-29 22-37-30	A-----	40,728,751	CL2_BG42_2018_1000_2819.las	2019-10-29 22-40-08	A-----	83,135,339	CL2_BG42_2018_1000_3029.las
2019-10-29 22-37-32	A-----	53,930,695	CL2_BG42_2018_1000_2820.las	2019-10-29 22-40-07	A-----	53,590,971	CL2_BG42_2018_1000_3030.las
2019-10-29 22-37-33	A-----	49,412,951	CL2_BG42_2018_1000_2821.las	2019-10-29 22-40-09	A-----	52,642,919	CL2_BG42_2018_1000_3031.las
2019-10-29 22-37-35	A-----	46,835,131	CL2_BG42_2018_1000_2822.las	2019-10-29 22-40-10	A-----	47,256,755	CL2_BG42_2018_1000_3032.las
2019-10-29 22-37-39	A-----	53,891,355	CL2_BG42_2018_1000_2823.las	2019-10-29 22-40-10	A-----	48,911,387	CL2_BG42_2018_1000_3033.las
2019-10-29 22-37-39	A-----	47,842,823	CL2_BG42_2018_1000_2824.las	2019-10-29 22-40-12	A-----	55,432,755	CL2_BG42_2018_1000_3034.las
2019-10-29 22-37-42	A-----	51,663,927	CL2_BG42_2018_1000_2825.las	2019-10-29 22-40-12	A-----	50,039,759	CL2_BG42_2018_1000_3035.las
2019-10-29 22-37-45	A-----	56,188,531	CL2_BG42_2018_1000_2826.las	2019-10-29 22-40-13	A-----	52,430,483	CL2_BG42_2018_1000_3036.las
2019-10-29 22-37-44	A-----	45,996,111	CL2_BG42_2018_1000_2827.las	2019-10-29 22-40-15	A-----	52,051,363	CL2_BG42_2018_1000_3037.las
2019-10-29 22-37-49	A-----	65,047,199	CL2_BG42_2018_1000_2828.las	2019-10-29 22-40-15	A-----	49,391,419	CL2_BG42_2018_1000_3038.las
2019-10-29 22-37-50	A-----	47,437,495	CL2_BG42_2018_1000_2829.las	2019-10-29 22-40-16	A-----	54,089,315	CL2_BG42_2018_1000_3039.las
2019-10-29 22-37-51	A-----	47,861,695	CL2_BG42_2018_1000_2830.las	2019-10-29 22-40-18	A-----	46,992,631	CL2_BG42_2018_1000_3040.las
2019-10-29 22-37-55	A-----	57,914,815	CL2_BG42_2018_1000_2831.las	2019-10-29 22-40-18	A-----	50,853,971	CL2_BG42_2018_1000_3041.las
2019-10-29 22-37-55	A-----	43,221,927	CL2_BG42_2018_1000_2832.las	2019-10-29 22-40-19	A-----	57,883,959	CL2_BG42_2018_1000_3042.las
2019-10-29 22-37-56	A-----	50,086,603	CL2_BG42_2018_1000_2833.las	2019-10-29 22-40-22	A-----	68,312,391	CL2_BG42_2018_1000_3043.las
2019-10-29 22-38-00	A-----	46,276,139	CL2_BG42_2018_1000_2834.las	2019-10-29 22-40-22	A-----	76,209,875	CL2_BG42_2018_1000_3044.las
2019-10-29 22-38-00	A-----	46,021,675	CL2_BG42_2018_1000_2835.las	2019-10-29 22-40-22	A-----	69,228,075	CL2_BG42_2018_1000_3045.las
2019-10-29 22-38-02	A-----	50,490,895	CL2_BG42_2018_1000_2836.las	2019-10-29 22-40-25	A-----	65,342,907	CL2_BG42_2018_1000_3046.las
2019-10-29 22-38-05	A-----	45,544,947	CL2_BG42_2018_1000_2837.las	2019-10-29 22-40-26	A-----	76,395,767	CL2_BG42_2018_1000_3047.las
2019-10-29 22-38-07	A-----	55,184,339	CL2_BG42_2018_1000_2838.las	2019-10-29 22-40-25	A-----	52,551,079	CL2_BG42_2018_1000_3048.las
2019-10-29 22-38-07	A-----	51,145,451	CL2_BG42_2018_1000_2839.las	2019-10-29 22-40-28	A-----	56,954,163	CL2_BG42_2018_1000_3049.las
2019-10-29 22-38-11	A-----	52,018,911	CL2_BG42_2018_1000_2840.las	2019-10-29 22-40-29	A-----	58,888,767	CL2_BG42_2018_1000_3050.las
2019-10-29 22-38-13	A-----	61,093,967	CL2_BG42_2018_1000_2841.las	2019-10-29 22-40-29	A-----	48,978,811	CL2_BG42_2018_1000_3111.las
2019-10-29 22-38-13	A-----	46,893,343	CL2_BG42_2018_1000_2842.las	2019-10-29 22-40-32	A-----	59,488,555	CL2_BG42_2018_1000_3112.las
2019-10-29 22-38-17	A-----	48,902,987	CL2_BG42_2018_1000_2843.las	2019-10-29 22-40-31	A-----	48,979,735	CL2_BG42_2018_1000_3113.las
2019-10-29 22-38-18	A-----	51,118,403	CL2_BG42_2018_1000_2844.las	2019-10-29 22-40-32	A-----	54,610,143	CL2_BG42_2018_1000_3114.las
2019-10-29 22-38-18	A-----	43,690,171	CL2_BG42_2018_1000_2845.las	2019-10-29 22-40-34	A-----	55,441,463	CL2_BG42_2018_1000_3115.las
2019-10-29 22-38-22	A-----	49,229,887	CL2_BG42_2018_1000_2846.las	2019-10-29 22-40-34	A-----	46,897,571	CL2_BG42_2018_1000_3116.las
2019-10-29 22-38-24	A-----	48,881,539	CL2_BG42_2018_1000_2847.las	2019-10-29 22-40-35	A-----	54,759,523	CL2_BG42_2018_1000_3117.las
2019-10-29 22-38-24	A-----	46,820,683	CL2_BG42_2018_1000_2848.las	2019-10-29 22-40-37	A-----	46,997,615	CL2_BG42_2018_1000_3118.las
2019-10-29 22-38-32	A-----	76,413,463	CL2_BG42_2018_1000_2849.las	2019-10-29 22-40-37	A-----	48,933,535	CL2_BG42_2018_1000_3119.las
2019-10-29 22-38-34	A-----	87,587,255	CL2_BG42_2018_1000_2850.las	2019-10-29 22-40-38	A-----	58,836,267	CL2_BG42_2018_1000_3120.las
2019-10-29 22-38-31	A-----	56,106,715	CL2_BG42_2018_1000_2913.las	2019-10-29 22-40-39	A-----	46,101,251	CL2_BG42_2018_1000_3121.las
2019-10-29 22-38-39	A-----	69,440,287	CL2_BG42_2018_1000_2914.las	2019-10-29 22-40-40	A-----	54,324,095	CL2_BG42_2018_1000_3122.las
2019-10-29 22-38-38	A-----	53,326,539	CL2_BG42_2018_1000_2915.las	2019-10-29 22-40-41	A-----	51,183,783	CL2_BG42_2018_1000_3123.las
2019-10-29 22-38-39	A-----	47,873,959	CL2_BG42_2018_1000_2916.las	2019-10-29 22-40-42	A-----	44,579,731	CL2_BG42_2018_1000_3124.las
2019-10-29 22-38-44	A-----	53,818,107	CL2_BG42_2018_1000_2917.las	2019-10-29 22-40-43	A-----	58,463,391	CL2_BG42_2018_1000_3125.las
2019-10-29 22-38-44	A-----	45,024,539	CL2_BG42_2018_1000_2918.las	2019-10-29 22-40-44	A-----	62,110,503	CL2_BG42_2018_1000_3126.las
2019-10-29 22-38-46	A-----	54,332,299	CL2_BG42_2018_1000_2919.las	2019-10-29 22-40-45	A-----	76,899,543	CL2_BG42_2018_1000_3127.las
2019-10-29 22-38-49	A-----	47,581,891	CL2_BG42_2018_1000_2920.las	2019-10-29 22-40-48	A-----	93,784,439	CL2_BG42_2018_1000_3128.las
2019-10-29 22-38-49	A-----	45,146,059	CL2_BG42_2018_1000_2921.las	2019-10-29 22-40-49	A-----	92,307,215	CL2_BG42_2018_1000_3129.las
2019-10-29 22-38-52	A-----	58,031,575	CL2_BG42_2018_1000_2922.las	2019-10-29 22-40-49	A-----	59,660,671	CL2_BG42_2018_1000_3130.las
2019-10-29 22-38-54	A-----	48,450,171	CL2_BG42_2018_1000_2923.las	2019-10-29 22-40-51	A-----	49,809,907	CL2_BG42_2018_1000_3131.las
2019-10-29 22-38-55	A-----	55,970,495	CL2_BG42_2018_1000_2924.las	2019-10-29 22-40-52	A-----	48,488,447	CL2_BG42_2018_1000_3132.las
2019-10-29 22-39-01	A-----	77,324,947	CL2_BG42_2018_1000_2925.las	2019-10-29 22-40-52	A-----	58,652,307	CL2_BG42_2018_1000_3133.las
2019-10-29 22-39-02	A-----	65,142,735	CL2_BG42_2018_1000_2926.las	2019-10-29 22-40-53	A-----	51,949,919	CL2_BG42_2018_1000_3134.las
2019-10-29 22-39-03	A-----	62,238,463	CL2_BG42_2018_1000_2927.las	2019-10-29 22-40-54	A-----	48,777,435	CL2_BG42_2018_1000_3135.las
2019-10-29 22-39-07	A-----	52,046,015	CL2_BG42_2018_1000_2928.las	2019-10-29 22-40-55	A-----	52,606,155	CL2_BG42_2018_1000_3136.las
2019-10-29 22-39-08	A-----	53,825,191	CL2_BG42_2018_1000_2929.las	2019-10-29 22-40-56	A-----	54,879,587	CL2_BG42_2018_1000_3137.las
2019-10-29 22-39-09	A-----	58,186,583	CL2_BG42_2018_1000_2930.las	2019-10-29 22-40-57	A-----	57,917,727	CL2_BG42_2018_1000_3138.las
2019-10-29 22-39-16	A-----	76,785,891	CL2_BG42_2018_1000_2931.las	2019-10-29 22-40-58	A-----	47,151,531	CL2_BG42_2018_1000_3139.las
2019-10-29 22-39-15	A-----	56,089,775	CL2_BG42_2018_1000_2932.las	2019-10-29 22-41-00	A-----	50,348,907	CL2_BG42_2018_1000_3140.las
2019-10-29 22-39-15	A-----	47,128,151	CL2_BG42_2018_1000_2933.las	2019-10-29 22-41-00	A-----	55,687,331	CL2_BG42_2018_1000_3141.las
2019-10-29 22-39-20	A-----	47,641,167	CL2_BG42_2018_1000_2934.las	2019-10-29 22-41-00	A-----	49,579,439	CL2_BG42_2018_1000_3142.las
2019-10-29 22-39-21	A-----	52,954,139	CL2_BG42_2018_1000_2935.las	2019-10-29 22-41-02	A-----	66,203,347	CL2_BG42_2018_1000_3143.las
2019-10-29 22-39-21	A-----	43,669,003	CL2_BG42_2018_1000_2936.las	2019-10-29 22-41-03	A-----	61,412,407	CL2_BG42_2018_1000_3144.las
2019-10-29 22-39-26	A-----	51,909,963	CL2_BG42_2018_1000_2937.las	2019-10-29 22-41-03	A-----	61,600,959	CL2_BG42_2018_1000_3145.las
2019-10-29 22-39-27	A-----	52,476,599	CL2_BG42_2018_1000_2938.las	2019-10-29 22-41-06	A-----	66,165,407	CL2_BG42_2018_1000_3146.las
2019-10-29 22-39-27	A-----	51,925,755	CL2_BG42_2018_1000_2939.las	2019-10-29 22-41-06	A-----	63,459,151	CL2_BG42_2018_1000_3147.las
2019-10-29 22-39-33	A-----	62,252,715	CL2_BG42_2018_1000_2940.las	2019-10-29 22-41-07	A-----	64,446,067	CL2_BG42_2018_1000_3148.las
2019-10-29 22-39-32	A-----	48,178,207	CL2_BG42_2018_1000_2941.las	2019-10-29 22-41-08	A-----	54,092,283	CL2_BG42_2018_1000_3149.las
2019-10-29 22-39-33	A-----	50,289,687	CL2_BG42_2018_				

2019-10-29 22-41-15	A-----	59,062,619	CL2_BG42_2018_1000_3214.las	2019-10-29 22-42-42	A-----	78,794,331	CL2_BG42_2018_1000_3416.las
2019-10-29 22-41-15	A-----	54,549,663	CL2_BG42_2018_1000_3215.las	2019-10-29 22-42-44	A-----	85,496,467	CL2_BG42_2018_1000_3417.las
2019-10-29 22-41-17	A-----	73,470,327	CL2_BG42_2018_1000_3216.las	2019-10-29 22-42-46	A-----	72,474,339	CL2_BG42_2018_1000_3418.las
2019-10-29 22-41-18	A-----	71,675,779	CL2_BG42_2018_1000_3217.las	2019-10-29 22-42-46	A-----	64,357,643	CL2_BG42_2018_1000_3419.las
2019-10-29 22-41-18	A-----	50,490,923	CL2_BG42_2018_1000_3218.las	2019-10-29 22-42-47	A-----	54,977,783	CL2_BG42_2018_1000_3420.las
2019-10-29 22-41-20	A-----	56,013,027	CL2_BG42_2018_1000_3219.las	2019-10-29 22-42-48	A-----	47,321,295	CL2_BG42_2018_1000_3421.las
2019-10-29 22-41-21	A-----	62,435,947	CL2_BG42_2018_1000_3220.las	2019-10-29 22-42-50	A-----	67,323,207	CL2_BG42_2018_1000_3422.las
2019-10-29 22-41-21	A-----	57,220,303	CL2_BG42_2018_1000_3221.las	2019-10-29 22-42-49	A-----	48,670,251	CL2_BG42_2018_1000_3423.las
2019-10-29 22-41-22	A-----	51,904,895	CL2_BG42_2018_1000_3222.las	2019-10-29 22-42-51	A-----	51,405,235	CL2_BG42_2018_1000_3424.las
2019-10-29 22-41-24	A-----	55,632,675	CL2_BG42_2018_1000_3223.las	2019-10-29 22-42-52	A-----	53,543,007	CL2_BG42_2018_1000_3425.las
2019-10-29 22-41-24	A-----	57,652,203	CL2_BG42_2018_1000_3224.las	2019-10-29 22-42-52	A-----	47,267,171	CL2_BG42_2018_1000_3426.las
2019-10-29 22-41-25	A-----	44,105,355	CL2_BG42_2018_1000_3225.las	2019-10-29 22-42-55	A-----	71,757,287	CL2_BG42_2018_1000_3427.las
2019-10-29 22-41-26	A-----	48,972,175	CL2_BG42_2018_1000_3226.las	2019-10-29 22-42-57	A-----	85,840,727	CL2_BG42_2018_1000_3428.las
2019-10-29 22-41-27	A-----	56,115,731	CL2_BG42_2018_1000_3227.las	2019-10-29 22-42-56	A-----	78,777,167	CL2_BG42_2018_1000_3429.las
2019-10-29 22-41-28	A-----	70,587,643	CL2_BG42_2018_1000_3228.las	2019-10-29 22-42-57	A-----	54,317,851	CL2_BG42_2018_1000_3430.las
2019-10-29 22-41-31	A-----	93,226,231	CL2_BG42_2018_1000_3229.las	2019-10-29 22-42-59	A-----	48,928,579	CL2_BG42_2018_1000_3431.las
2019-10-29 22-41-32	A-----	85,966,475	CL2_BG42_2018_1000_3230.las	2019-10-29 22-42-59	A-----	49,710,003	CL2_BG42_2018_1000_3432.las
2019-10-29 22-41-32	A-----	62,202,427	CL2_BG42_2018_1000_3231.las	2019-10-29 22-43-00	A-----	54,599,811	CL2_BG42_2018_1000_3433.las
2019-10-29 22-41-34	A-----	55,355,027	CL2_BG42_2018_1000_3232.las	2019-10-29 22-43-02	A-----	63,267,827	CL2_BG42_2018_1000_3434.las
2019-10-29 22-41-34	A-----	43,053,115	CL2_BG42_2018_1000_3233.las	2019-10-29 22-43-02	A-----	60,980,955	CL2_BG42_2018_1000_3435.las
2019-10-29 22-41-34	A-----	51,668,351	CL2_BG42_2018_1000_3234.las	2019-10-29 22-43-03	A-----	49,195,671	CL2_BG42_2018_1000_3436.las
2019-10-29 22-41-37	A-----	53,797,863	CL2_BG42_2018_1000_3235.las	2019-10-29 22-43-05	A-----	49,093,723	CL2_BG42_2018_1000_3437.las
2019-10-29 22-41-37	A-----	59,025,015	CL2_BG42_2018_1000_3236.las	2019-10-29 22-43-05	A-----	51,332,687	CL2_BG42_2018_1000_3438.las
2019-10-29 22-41-37	A-----	58,094,267	CL2_BG42_2018_1000_3237.las	2019-10-29 22-43-06	A-----	57,259,447	CL2_BG42_2018_1000_3439.las
2019-10-29 22-41-39	A-----	47,230,603	CL2_BG42_2018_1000_3238.las	2019-11-01 08-34-49	A-----	66,706,311	CL2_BG42_2018_1000_3440.las
2019-10-29 22-41-40	A-----	50,492,687	CL2_BG42_2018_1000_3239.las	2019-10-29 22-43-08	A-----	49,848,687	CL2_BG42_2018_1000_3441.las
2019-10-29 22-41-40	A-----	56,109,767	CL2_BG42_2018_1000_3240.las	2019-10-29 22-43-09	A-----	52,892,483	CL2_BG42_2018_1000_3442.las
2019-10-29 22-41-41	A-----	45,886,435	CL2_BG42_2018_1000_3241.las	2019-10-29 22-43-11	A-----	60,437,559	CL2_BG42_2018_1000_3443.las
2019-11-01 08-34-45	A-----	59,941,567	CL2_BG42_2018_1000_3242.las	2019-10-29 22-43-11	A-----	50,350,643	CL2_BG42_2018_1000_3444.las
2019-10-29 22-41-43	A-----	53,742,115	CL2_BG42_2018_1000_3243.las	2019-10-29 22-43-12	A-----	57,773,751	CL2_BG42_2018_1000_3445.las
2019-10-29 22-41-44	A-----	47,834,759	CL2_BG42_2018_1000_3244.las	2019-10-29 22-43-14	A-----	55,078,863	CL2_BG42_2018_1000_3446.las
2019-10-29 22-41-46	A-----	55,658,603	CL2_BG42_2018_1000_3245.las	2019-10-29 22-43-14	A-----	48,779,115	CL2_BG42_2018_1000_3447.las
2019-10-29 22-41-46	A-----	46,670,687	CL2_BG42_2018_1000_3246.las	2019-10-29 22-43-15	A-----	54,236,651	CL2_BG42_2018_1000_3448.las
2019-10-29 22-41-48	A-----	68,246,031	CL2_BG42_2018_1000_3247.las	2019-10-29 22-43-16	A-----	49,372,155	CL2_BG42_2018_1000_3449.las
2019-10-29 22-41-49	A-----	54,945,835	CL2_BG42_2018_1000_3248.las	2019-10-29 22-43-17	A-----	54,087,803	CL2_BG42_2018_1000_3450.las
2019-10-29 22-41-49	A-----	45,918,607	CL2_BG42_2018_1000_3249.las	2019-10-29 22-43-17	A-----	45,986,283	CL2_BG42_2018_1000_3507.las
2019-10-29 22-41-51	A-----	55,508,271	CL2_BG42_2018_1000_3250.las	2019-10-29 22-43-19	A-----	55,682,123	CL2_BG42_2018_1000_3508.las
2019-10-29 22-41-51	A-----	49,899,227	CL2_BG42_2018_1000_3309.las	2019-10-29 22-43-19	A-----	46,030,691	CL2_BG42_2018_1000_3509.las
2019-10-29 22-41-52	A-----	57,025,255	CL2_BG42_2018_1000_3310.las	2019-10-29 22-43-20	A-----	50,293,299	CL2_BG42_2018_1000_3510.las
2019-10-29 22-41-53	A-----	52,816,659	CL2_BG42_2018_1000_3311.las	2019-10-29 22-43-22	A-----	63,045,143	CL2_BG42_2018_1000_3511.las
2019-10-29 22-41-54	A-----	56,735,735	CL2_BG42_2018_1000_3312.las	2019-10-29 22-43-23	A-----	64,584,247	CL2_BG42_2018_1000_3512.las
2019-10-29 22-41-54	A-----	56,205,779	CL2_BG42_2018_1000_3313.las	2019-10-29 22-43-24	A-----	83,299,811	CL2_BG42_2018_1000_3513.las
2019-10-29 22-41-56	A-----	61,037,907	CL2_BG42_2018_1000_3314.las	2019-10-29 22-43-27	A-----	81,540,935	CL2_BG42_2018_1000_3514.las
2019-10-29 22-41-59	A-----	84,812,623	CL2_BG42_2018_1000_3315.las	2019-10-29 22-43-28	A-----	90,617,247	CL2_BG42_2018_1000_3515.las
2019-10-29 22-41-59	A-----	79,966,775	CL2_BG42_2018_1000_3316.las	2019-10-29 22-43-28	A-----	87,806,551	CL2_BG42_2018_1000_3516.las
2019-10-29 22-42-00	A-----	73,672,739	CL2_BG42_2018_1000_3317.las	2019-10-29 22-43-31	A-----	76,554,219	CL2_BG42_2018_1000_3517.las
2019-10-29 22-42-02	A-----	69,305,103	CL2_BG42_2018_1000_3318.las	2019-10-29 22-43-32	A-----	85,883,427	CL2_BG42_2018_1000_3518.las
2019-10-29 22-42-01	A-----	50,012,571	CL2_BG42_2018_1000_3319.las	2019-10-29 22-43-32	A-----	61,235,671	CL2_BG42_2018_1000_3519.las
2019-10-29 22-42-03	A-----	56,213,115	CL2_BG42_2018_1000_3320.las	2019-10-29 22-43-34	A-----	47,201,707	CL2_BG42_2018_1000_3520.las
2019-10-29 22-42-04	A-----	57,961,127	CL2_BG42_2018_1000_3321.las	2019-10-29 22-43-35	A-----	66,031,175	CL2_BG42_2018_1000_3521.las
2019-10-29 22-42-05	A-----	55,596,947	CL2_BG42_2018_1000_3322.las	2019-10-29 22-43-35	A-----	47,787,635	CL2_BG42_2018_1000_3522.las
2019-10-29 22-42-06	A-----	50,483,223	CL2_BG42_2018_1000_3323.las	2019-10-29 22-43-36	A-----	46,585,847	CL2_BG42_2018_1000_3523.las
2019-10-29 22-42-07	A-----	44,317,427	CL2_BG42_2018_1000_3324.las	2019-10-29 22-43-38	A-----	52,742,655	CL2_BG42_2018_1000_3524.las
2019-11-01 08-34-48	A-----	52,894,387	CL2_BG42_2018_1000_3325.las	2019-10-29 22-43-38	A-----	45,560,123	CL2_BG42_2018_1000_3525.las
2019-10-29 22-42-09	A-----	54,943,763	CL2_BG42_2018_1000_3326.las	2019-10-29 22-43-40	A-----	56,361,767	CL2_BG42_2018_1000_3526.las
2019-10-29 22-42-09	A-----	48,609,211	CL2_BG42_2018_1000_3327.las	2019-10-29 22-43-42	A-----	80,006,983	CL2_BG42_2018_1000_3527.las
2019-10-29 22-42-12	A-----	78,726,795	CL2_BG42_2018_1000_3328.las	2019-10-29 22-43-43	A-----	93,063,663	CL2_BG42_2018_1000_3528.las
2019-10-29 22-42-13	A-----	87,598,847	CL2_BG42_2018_1000_3329.las	2019-10-29 22-43-44	A-----	87,953,523	CL2_BG42_2018_1000_3529.las
2019-10-29 22-42-13	A-----	67,471,523	CL2_BG42_2018_1000_3330.las	2019-10-29 22-43-45	A-----	43,845,067	CL2_BG42_2018_1000_3530.las
2019-10-29 22-42-15	A-----	51,987,551	CL2_BG42_2018_1000_3331.las	2019-10-29 22-43-46	A-----	47,651,947	CL2_BG42_2018_1000_3531.las
2019-10-29 22-42-15	A-----	45,024,483	CL2_BG42_2018_1000_3332.las	2019-10-29 22-43-47	A-----	51,575,251	CL2_BG42_2018_1000_3532.las
2019-10-29 22-42-16	A-----	51,116,331	CL2_BG42_2018_1000_3333.las	2019-10-29 22-43-49	A-----	77,206,199	CL2_BG42_2018_1000_3533.las
2019-10-29 22-42-18	A-----	57,275,015	CL2_BG42_2018_1000_3334.las	2019-10-29 22-43-51	A-----	96,924,583	CL2_BG42_2018_1000_3534.las
2019-10-29 22-42-18	A-----	47,807,375	CL2_BG42_2018_1000_3335.las	2019-10-29 22-43-52	A-----	86,819,243	CL2_BG42_2018_1000_3535.las
2019-10-29 22-42-19	A-----	58,139,767	CL2_BG42_2018_1000_3336.las	2019-10-29 22-43-53	A-----	83,194,307	CL2_BG42_2018_1000_3536.las
2019-10-29 22-42-20	A-----	51,265,235	CL2_BG42_2018_1000_3337.las	2019-10-29 22-43-54	A-----	57,163,575	CL2_BG42_2018_1000_3537.las
2019-10-29 22-42-21	A-----	52,095,715	CL2_BG42_2018_1000_3338.las	2019-10-29 22-43-55	A-----	53,544,323	CL2_BG42_2018_1000_3538.las
2019-10-29 22-42-21	A-----	51,643,627	CL2_BG42_2018_1000_3339.las	2019-10-29 22-43-57	A-----	77,462,707	CL2_BG42_2018_1000_3539.las
2019-10-29 22-42-23	A-----	49,883,687	CL2_BG42_2018_1000_3340.las	2019-10-29 22-43-58	A-----	79,351,643	CL2_BG42_2018_1000_3540.las
2019-10-29 22-42-23	A-----	53,718,063	CL2_BG42_2018_1000_3341.las	2019-10-29 22-43-59	A-----	74,823,595	CL2_BG42_2018_1000_3541.las
2019-10-29 22-42-24	A-----	50,433,495	CL2_BG42_2018_1000_3342.las	2019-10-29 22-44-01	A-----	60,654,195	CL2_BG42_2018_1000_3542.las
2019-10-29 22-42-26	A-----	51,766,883	CL2_BG42_2018_1000_3343.las	2019-10-29 22-44-01	A-----	48,527,227	CL2_BG42_2018_1000_3543.las
2019-10-29 22-42-27	A-----	58,917,859	CL2_BG42_2018_1000_3344.las	2019-10-29 22-44-02	A-----	61,873,707	CL2_BG42_2018_1000_3544.las
2019-10-29 22-42-27	A-----	61,276,915	CL2_BG42_2018_1000_3345.las	2019-10-29 22-44-03	A-----	53,915,659	CL2_BG42_2018_1000_3545.las
2019-10-29 22-42-29	A-----	62,221,243	CL2_BG42_2018_1000_3346.las	2019-10-29 22-44-03	A-----	46,751,355	CL2_BG42_2018_1000_3546.las
2019-10-29 22-42-30	A-----	59,521,091	CL2_BG42_2018_1000_3347.las	2019-10-29 22-44-05	A-----	54,368,111	CL2_BG42_2018_1000_3547.las
2019-10-29 22-42-30	A-----	54,679,695	CL2_BG42_2018_1000_3348.las	2019-10-29 22-44-05	A-----	48,338,731	CL2_BG42_2018_1000_3548.las
2019-10-29 22-42-33	A-----	65,268,763	CL2_BG42_2018_1000_3349.las	2019-10-29 22-44-06	A-----	49,564,095	CL2_BG42_2018_1000_3549.las
2019-10-29 22-42-32	A-----	45,314,283	CL2_BG42_2018_1000_3350.las	2019-10-29 22-44-08	A-----	53,057,263	CL2_BG42_2018_1000_3550.las
2019-10-29 22-42-33	A-----	50,529,955	CL2_BG42_2018_1000_3408.las	2019-10-29 22-44-08	A-----	45,136,287	CL2_BG42_2018_1000_3606.las
2019-10-29 22-42-35	A-----	57,029,511	CL2_BG42_2018_1000_3409.las	2019-10-29 22-44-09	A-----	57,751,715	CL2_BG42_2018_1000_3607.las
2019-10-29 22-42-35	A-----	51,678,907	CL2_BG42_2018_1000_3410.las	2019-10-29 22-44-10	A-----	53,016,971	CL2_BG42_2018_1000_3608.las
2019-10-29 22-42-35	A-----	49,584,983	CL2_BG42_2018_1				

2019-10-29 22-44-17	A-----	61,790,295	CL2_BG42_2018_1000_3614.las	2019-10-29 22-45-55	A-----	59,826,207	CL2_BG42_2018_1000_3808.las
2019-10-29 22-44-18	A-----	60,510,471	CL2_BG42_2018_1000_3615.las	2019-10-29 22-45-55	A-----	43,285,431	CL2_BG42_2018_1000_3809.las
2019-10-29 22-44-21	A-----	83,375,663	CL2_BG42_2018_1000_3616.las	2019-10-29 22-45-55	A-----	50,326,871	CL2_BG42_2018_1000_3810.las
2019-10-29 22-44-22	A-----	96,541,347	CL2_BG42_2018_1000_3617.las	2019-10-29 22-45-57	A-----	45,266,767	CL2_BG42_2018_1000_3811.las
2019-10-29 22-44-23	A-----	89,072,795	CL2_BG42_2018_1000_3618.las	2019-10-29 22-45-57	A-----	48,416,795	CL2_BG42_2018_1000_3812.las
2019-10-29 22-44-23	A-----	56,506,947	CL2_BG42_2018_1000_3619.las	2019-10-29 22-45-58	A-----	52,935,687	CL2_BG42_2018_1000_3813.las
2019-10-29 22-44-25	A-----	60,277,651	CL2_BG42_2018_1000_3620.las	2019-10-29 22-45-59	A-----	45,233,503	CL2_BG42_2018_1000_3814.las
2019-10-29 22-44-25	A-----	47,154,975	CL2_BG42_2018_1000_3621.las	2019-10-29 22-46-01	A-----	66,758,055	CL2_BG42_2018_1000_3815.las
2019-10-29 22-44-26	A-----	48,880,699	CL2_BG42_2018_1000_3622.las	2019-10-29 22-46-02	A-----	74,461,555	CL2_BG42_2018_1000_3816.las
2019-10-29 22-44-28	A-----	52,057,551	CL2_BG42_2018_1000_3623.las	2019-10-29 22-46-03	A-----	76,959,995	CL2_BG42_2018_1000_3817.las
2019-10-29 22-44-28	A-----	49,315,175	CL2_BG42_2018_1000_3624.las	2019-10-29 22-46-05	A-----	77,949,795	CL2_BG42_2018_1000_3818.las
2019-10-29 22-44-29	A-----	53,240,411	CL2_BG42_2018_1000_3625.las	2019-10-29 22-46-05	A-----	49,770,175	CL2_BG42_2018_1000_3819.las
2019-10-29 22-44-30	A-----	51,865,415	CL2_BG42_2018_1000_3626.las	2019-10-29 22-46-06	A-----	49,535,003	CL2_BG42_2018_1000_3820.las
2019-10-29 22-44-31	A-----	58,084,551	CL2_BG42_2018_1000_3627.las	2019-10-29 22-46-07	A-----	52,215,247	CL2_BG42_2018_1000_3821.las
2019-10-29 22-44-32	A-----	65,834,335	CL2_BG42_2018_1000_3628.las	2019-10-29 22-46-08	A-----	50,040,235	CL2_BG42_2018_1000_3822.las
2019-10-29 22-44-34	A-----	60,845,855	CL2_BG42_2018_1000_3629.las	2019-10-29 22-46-09	A-----	56,737,891	CL2_BG42_2018_1000_3823.las
2019-10-29 22-44-34	A-----	54,478,795	CL2_BG42_2018_1000_3630.las	2019-10-29 22-46-10	A-----	51,842,651	CL2_BG42_2018_1000_3824.las
2019-10-29 22-44-35	A-----	55,023,927	CL2_BG42_2018_1000_3631.las	2019-10-29 22-46-10	A-----	46,205,579	CL2_BG42_2018_1000_3825.las
2019-10-29 22-44-36	A-----	48,187,335	CL2_BG42_2018_1000_3632.las	2019-10-29 22-46-11	A-----	51,331,007	CL2_BG42_2018_1000_3826.las
2019-10-29 22-44-39	A-----	91,549,507	CL2_BG42_2018_1000_3633.las	2019-10-29 22-46-12	A-----	52,583,111	CL2_BG42_2018_1000_3827.las
2019-10-29 22-44-40	A-----	91,598,759	CL2_BG42_2018_1000_3634.las	2019-10-29 22-46-13	A-----	54,926,879	CL2_BG42_2018_1000_3828.las
2019-11-01 08-34-52	A-----	58,342,691	CL2_BG42_2018_1000_3635.las	2019-10-29 22-46-14	A-----	57,969,919	CL2_BG42_2018_1000_3829.las
2019-10-29 22-44-42	A-----	61,931,247	CL2_BG42_2018_1000_3636.las	2019-10-29 22-46-16	A-----	72,634,471	CL2_BG42_2018_1000_3830.las
2019-10-29 22-44-42	A-----	47,730,123	CL2_BG42_2018_1000_3637.las	2019-10-29 22-46-17	A-----	61,857,467	CL2_BG42_2018_1000_3831.las
2019-10-29 22-44-46	A-----	98,355,691	CL2_BG42_2018_1000_3638.las	2019-10-29 22-46-17	A-----	55,377,707	CL2_BG42_2018_1000_3832.las
2019-10-29 22-44-47	A-----	93,510,571	CL2_BG42_2018_1000_3639.las	2019-10-29 22-46-20	A-----	61,735,919	CL2_BG42_2018_1000_3833.las
2019-10-29 22-44-47	A-----	83,448,407	CL2_BG42_2018_1000_3640.las	2019-10-29 22-46-20	A-----	55,642,727	CL2_BG42_2018_1000_3834.las
2019-10-29 22-44-52	A-----	103,648,447	CL2_BG42_2018_1000_3641.las	2019-10-29 22-46-21	A-----	43,641,311	CL2_BG42_2018_1000_3835.las
2019-10-29 22-44-52	A-----	91,111,475	CL2_BG42_2018_1000_3642.las	2019-10-29 22-46-23	A-----	57,177,491	CL2_BG42_2018_1000_3836.las
2019-10-29 22-44-51	A-----	61,972,099	CL2_BG42_2018_1000_3643.las	2019-10-29 22-46-23	A-----	53,014,787	CL2_BG42_2018_1000_3837.las
2019-10-29 22-44-54	A-----	53,799,655	CL2_BG42_2018_1000_3644.las	2019-10-29 22-46-23	A-----	57,510,327	CL2_BG42_2018_1000_3838.las
2019-10-29 22-44-55	A-----	53,862,011	CL2_BG42_2018_1000_3645.las	2019-10-29 22-46-26	A-----	54,945,163	CL2_BG42_2018_1000_3839.las
2019-10-29 22-44-56	A-----	70,014,231	CL2_BG42_2018_1000_3646.las	2019-10-29 22-46-26	A-----	54,134,591	CL2_BG42_2018_1000_3840.las
2019-10-29 22-44-56	A-----	47,498,535	CL2_BG42_2018_1000_3647.las	2019-10-29 22-46-27	A-----	71,232,007	CL2_BG42_2018_1000_3841.las
2019-10-29 22-44-57	A-----	48,919,479	CL2_BG42_2018_1000_3648.las	2019-10-29 22-46-29	A-----	61,451,131	CL2_BG42_2018_1000_3842.las
2019-10-29 22-44-58	A-----	48,614,755	CL2_BG42_2018_1000_3649.las	2019-10-29 22-46-29	A-----	49,252,455	CL2_BG42_2018_1000_3843.las
2019-10-29 22-44-59	A-----	45,111,339	CL2_BG42_2018_1000_3650.las	2019-10-29 22-46-31	A-----	66,604,475	CL2_BG42_2018_1000_3844.las
2019-10-29 22-45-00	A-----	54,165,811	CL2_BG42_2018_1000_3705.las	2019-10-29 22-46-31	A-----	52,837,995	CL2_BG42_2018_1000_3845.las
2019-10-29 22-45-01	A-----	60,709,271	CL2_BG42_2018_1000_3706.las	2019-10-29 22-46-32	A-----	56,370,419	CL2_BG42_2018_1000_3846.las
2019-10-29 22-45-01	A-----	47,370,575	CL2_BG42_2018_1000_3707.las	2019-10-29 22-46-33	A-----	48,302,667	CL2_BG42_2018_1000_3847.las
2019-10-29 22-45-03	A-----	56,272,615	CL2_BG42_2018_1000_3708.las	2019-10-29 22-46-34	A-----	46,721,423	CL2_BG42_2018_1000_3848.las
2019-10-29 22-45-04	A-----	62,041,427	CL2_BG42_2018_1000_3709.las	2019-10-29 22-46-35	A-----	58,990,043	CL2_BG42_2018_1000_3849.las
2019-10-29 22-45-04	A-----	50,893,843	CL2_BG42_2018_1000_3710.las	2019-10-29 22-46-36	A-----	53,283,223	CL2_BG42_2018_1000_3850.las
2019-11-01 08-34-52	A-----	58,532,411	CL2_BG42_2018_1000_3711.las	2019-10-29 22-46-36	A-----	47,474,091	CL2_BG42_2018_1000_3903.las
2019-10-29 22-45-07	A-----	51,431,555	CL2_BG42_2018_1000_3712.las	2019-10-29 22-46-38	A-----	64,626,695	CL2_BG42_2018_1000_3904.las
2019-10-29 22-45-07	A-----	50,166,907	CL2_BG42_2018_1000_3713.las	2019-10-29 22-46-39	A-----	60,856,691	CL2_BG42_2018_1000_3905.las
2019-10-29 22-45-09	A-----	55,971,671	CL2_BG42_2018_1000_3714.las	2019-10-29 22-46-40	A-----	64,176,119	CL2_BG42_2018_1000_3906.las
2019-10-29 22-45-10	A-----	53,034,331	CL2_BG42_2018_1000_3715.las	2019-10-29 22-46-41	A-----	51,674,371	CL2_BG42_2018_1000_3907.las
2019-11-01 08-34-55	A-----	100,303,735	CL2_BG42_2018_1000_3716.las	2019-10-29 22-46-42	A-----	47,387,487	CL2_BG42_2018_1000_3908.las
2019-10-29 22-45-14	A-----	95,642,183	CL2_BG42_2018_1000_3717.las	2019-10-29 22-46-43	A-----	57,075,459	CL2_BG42_2018_1000_3909.las
2019-10-29 22-45-14	A-----	93,951,487	CL2_BG42_2018_1000_3718.las	2019-10-29 22-46-44	A-----	49,712,551	CL2_BG42_2018_1000_3910.las
2019-10-29 22-45-18	A-----	102,238,479	CL2_BG42_2018_1000_3719.las	2019-10-29 22-46-44	A-----	46,561,599	CL2_BG42_2018_1000_3911.las
2019-10-29 22-45-18	A-----	64,549,443	CL2_BG42_2018_1000_3720.las	2019-10-29 22-46-45	A-----	49,613,739	CL2_BG42_2018_1000_3912.las
2019-10-29 22-45-17	A-----	49,819,287	CL2_BG42_2018_1000_3721.las	2019-10-29 22-46-46	A-----	45,571,155	CL2_BG42_2018_1000_3913.las
2019-10-29 22-45-20	A-----	56,313,299	CL2_BG42_2018_1000_3722.las	2019-10-29 22-46-47	A-----	54,775,511	CL2_BG42_2018_1000_3914.las
2019-10-29 22-45-20	A-----	43,787,499	CL2_BG42_2018_1000_3723.las	2019-10-29 22-46-48	A-----	57,852,347	CL2_BG42_2018_1000_3915.las
2019-10-29 22-45-21	A-----	63,949,907	CL2_BG42_2018_1000_3724.las	2019-10-29 22-46-49	A-----	51,862,929	CL2_BG42_2018_1000_3916.las
2019-10-29 22-45-23	A-----	58,085,699	CL2_BG42_2018_1000_3725.las	2019-10-29 22-46-50	A-----	65,156,427	CL2_BG42_2018_1000_3917.las
2019-10-29 22-45-23	A-----	56,118,895	CL2_BG42_2018_1000_3726.las	2019-10-29 22-46-51	A-----	49,507,451	CL2_BG42_2018_1000_3918.las
2019-10-29 22-45-24	A-----	56,976,479	CL2_BG42_2018_1000_3727.las	2019-10-29 22-46-51	A-----	50,342,439	CL2_BG42_2018_1000_3919.las
2019-10-29 22-45-25	A-----	43,793,295	CL2_BG42_2018_1000_3728.las	2019-10-29 22-46-53	A-----	53,183,123	CL2_BG42_2018_1000_3920.las
2019-10-29 22-45-25	A-----	49,660,471	CL2_BG42_2018_1000_3729.las	2019-10-29 22-46-54	A-----	49,084,875	CL2_BG42_2018_1000_3921.las
2019-10-29 22-45-27	A-----	54,745,075	CL2_BG42_2018_1000_3730.las	2019-10-29 22-46-54	A-----	51,275,507	CL2_BG42_2018_1000_3922.las
2019-10-29 22-45-28	A-----	58,543,723	CL2_BG42_2018_1000_3731.las	2019-10-29 22-46-56	A-----	47,259,527	CL2_BG42_2018_1000_3923.las
2019-10-29 22-45-28	A-----	57,612,359	CL2_BG42_2018_1000_3732.las	2019-10-29 22-46-56	A-----	50,278,235	CL2_BG42_2018_1000_3924.las
2019-10-29 22-45-30	A-----	50,755,159	CL2_BG42_2018_1000_3733.las	2019-10-29 22-46-57	A-----	55,567,267	CL2_BG42_2018_1000_3925.las
2019-10-29 22-45-32	A-----	80,499,083	CL2_BG42_2018_1000_3734.las	2019-10-29 22-46-58	A-----	47,662,755	CL2_BG42_2018_1000_3926.las
2019-10-29 22-45-32	A-----	77,287,539	CL2_BG42_2018_1000_3735.las	2019-10-29 22-46-59	A-----	51,928,135	CL2_BG42_2018_1000_3927.las
2019-10-29 22-45-32	A-----	53,752,839	CL2_BG42_2018_1000_3736.las	2019-10-29 22-47-00	A-----	49,639,275	CL2_BG42_2018_1000_3928.las
2019-10-29 22-45-36	A-----	60,919,551	CL2_BG42_2018_1000_3737.las	2019-10-29 22-47-03	A-----	84,749,895	CL2_BG42_2018_1000_3929.las
2019-10-29 22-45-35	A-----	51,830,499	CL2_BG42_2018_1000_3738.las	2019-10-29 22-47-03	A-----	92,799,287	CL2_BG42_2018_1000_3930.las
2019-10-29 22-45-36	A-----	56,737,023	CL2_BG42_2018_1000_3739.las	2019-10-29 22-47-04	A-----	77,149,275	CL2_BG42_2018_1000_3931.las
2019-10-29 22-45-40	A-----	91,363,027	CL2_BG42_2018_1000_3740.las	2019-10-29 22-47-07	A-----	74,018,875	CL2_BG42_2018_1000_3932.las
2019-10-29 22-45-40	A-----	76,698,111	CL2_BG42_2018_1000_3741.las	2019-10-29 22-47-07	A-----	56,658,763	CL2_BG42_2018_1000_3933.las
2019-10-29 22-45-41	A-----	93,196,579	CL2_BG42_2018_1000_3742.las	2019-10-29 22-47-07	A-----	49,376,635	CL2_BG42_2018_1000_3934.las
2019-10-29 22-45-44	A-----	72,865,863	CL2_BG42_2018_1000_3743.las	2019-10-29 22-47-09	A-----	51,963,807	CL2_BG42_2018_1000_3935.las
2019-10-29 22-45-43	A-----	59,928,155	CL2_BG42_2018_1000_3744.las	2019-10-29 22-47-09	A-----	48,673,555	CL2_BG42_2018_1000_3936.las
2019-10-29 22-45-44	A-----	68,710,635	CL2_BG42_2018_1000_3745.las	2019-10-29 22-47-09	A-----	53,743,263	CL2_BG42_2018_1000_3937.las
2019-10-29 22-45-46	A-----	51,409,463	CL2_BG42_2018_1000_3746.las	2019-10-29 22-47-13	A-----	62,318,179	CL2_BG42_2018_1000_3938.las
2019-10-29 22-45-46	A-----	54,168,191	CL2_BG42_2018_1000_3747.las	2019-10-29 22-47-12	A-----	49,390,747	CL2_BG42_2018_1000_3939.las
2019-10-29 22-45-47	A-----	53,520,635	CL2_BG42_2018_1000_3748.las	2019-10-29 22-47-12	A-----	53,301,955	CL2_BG42_2018_1000_3940.las
2019-10-29 22-45-48	A-----	44,751,007	CL2_BG42_2018_1000_3749.las	2019-10-29 22-47-15	A-----	47,443,795	CL2_BG42_2018_1000_3941.las
2019-10-29 22-45-49	A-----	57,441,167	CL2_BG42_201				



2019-10-29 22-47-20	A-----	48,788,943	CL2_BG42_2018_1000_3947.las	2019-10-29 22-48-43	A-----	50,856,211	CL2_BG42_2018_1000_4135.las
2019-10-29 22-47-21	A-----	61,081,475	CL2_BG42_2018_1000_3948.las	2019-10-29 22-48-45	A-----	64,774,507	CL2_BG42_2018_1000_4136.las
2019-10-29 22-47-21	A-----	50,603,847	CL2_BG42_2018_1000_3949.las	2019-10-29 22-48-46	A-----	65,295,223	CL2_BG42_2018_1000_4137.las
2019-10-29 22-47-23	A-----	53,002,691	CL2_BG42_2018_1000_3950.las	2019-11-01 08-35-12	A-----	79,398,991	CL2_BG42_2018_1000_4138.las
2019-11-01 08-34-55	A-----	50,046,927	CL2_BG42_2018_1000_4002.las	2019-11-01 08-35-12	A-----	70,437,003	CL2_BG42_2018_1000_4139.las
2019-11-01 08-34-55	A-----	50,699,999	CL2_BG42_2018_1000_4003.las	2019-10-29 22-48-49	A-----	49,282,975	CL2_BG42_2018_1000_4140.las
2019-11-01 08-34-59	A-----	55,759,767	CL2_BG42_2018_1000_4004.las	2019-10-29 22-48-50	A-----	54,760,335	CL2_BG42_2018_1000_4141.las
2019-10-29 22-47-28	A-----	74,043,347	CL2_BG42_2018_1000_4005.las	2019-11-01 08-35-13	A-----	45,740,667	CL2_BG42_2018_1000_4142.las
2019-11-01 08-34-59	A-----	71,602,755	CL2_BG42_2018_1000_4006.las	2019-10-29 22-48-52	A-----	53,171,979	CL2_BG42_2018_1000_4143.las
2019-10-29 22-47-29	A-----	52,174,115	CL2_BG42_2018_1000_4007.las	2019-10-29 22-48-53	A-----	51,847,355	CL2_BG42_2018_1000_4144.las
2019-10-29 22-47-30	A-----	54,428,143	CL2_BG42_2018_1000_4008.las	2019-10-29 22-48-54	A-----	47,882,779	CL2_BG42_2018_1000_4145.las
2019-10-29 22-47-30	A-----	48,129,991	CL2_BG42_2018_1000_4009.las	2019-10-29 22-48-55	A-----	53,777,927	CL2_BG42_2018_1000_4146.las
2019-10-29 22-47-31	A-----	45,880,835	CL2_BG42_2018_1000_4010.las	2019-10-29 22-48-55	A-----	51,650,991	CL2_BG42_2018_1000_4147.las
2019-10-29 22-47-33	A-----	60,099,095	CL2_BG42_2018_1000_4011.las	2019-10-29 22-48-57	A-----	53,779,523	CL2_BG42_2018_1000_4148.las
2019-10-29 22-47-33	A-----	52,549,399	CL2_BG42_2018_1000_4012.las	2019-10-29 22-48-57	A-----	51,826,775	CL2_BG42_2018_1000_4149.las
2019-10-29 22-47-35	A-----	53,914,735	CL2_BG42_2018_1000_4013.las	2019-10-29 22-48-58	A-----	48,056,715	CL2_BG42_2018_1000_4150.las
2019-10-29 22-47-36	A-----	50,387,771	CL2_BG42_2018_1000_4014.las	2019-10-29 22-49-00	A-----	52,749,375	CL2_BG42_2018_1000_4202.las
2019-10-29 22-47-37	A-----	56,465,563	CL2_BG42_2018_1000_4015.las	2019-10-29 22-49-00	A-----	46,089,715	CL2_BG42_2018_1000_4203.las
2019-10-29 22-47-38	A-----	62,975,087	CL2_BG42_2018_1000_4016.las	2019-10-29 22-49-01	A-----	50,083,691	CL2_BG42_2018_1000_4203.las
2019-10-29 22-47-39	A-----	49,646,835	CL2_BG42_2018_1000_4017.las	2019-10-29 22-49-02	A-----	53,351,263	CL2_BG42_2018_1000_4204.las
2019-10-29 22-47-39	A-----	51,215,647	CL2_BG42_2018_1000_4018.las	2019-10-29 22-49-02	A-----	46,217,983	CL2_BG42_2018_1000_4205.las
2019-10-29 22-47-40	A-----	53,247,439	CL2_BG42_2018_1000_4019.las	2019-10-29 22-49-04	A-----	65,624,643	CL2_BG42_2018_1000_4206.las
2019-10-29 22-47-41	A-----	48,800,003	CL2_BG42_2018_1000_4020.las	2019-10-29 22-49-05	A-----	50,824,123	CL2_BG42_2018_1000_4207.las
2019-10-29 22-47-42	A-----	57,296,099	CL2_BG42_2018_1000_4021.las	2019-10-29 22-49-05	A-----	51,794,967	CL2_BG42_2018_1000_4208.las
2019-10-29 22-47-43	A-----	47,890,395	CL2_BG42_2018_1000_4022.las	2019-10-29 22-49-07	A-----	55,422,115	CL2_BG42_2018_1000_4209.las
2019-10-29 22-47-44	A-----	46,831,435	CL2_BG42_2018_1000_4023.las	2019-10-29 22-49-07	A-----	48,971,839	CL2_BG42_2018_1000_4210.las
2019-10-29 22-47-45	A-----	53,217,815	CL2_BG42_2018_1000_4024.las	2019-10-29 22-49-08	A-----	59,805,851	CL2_BG42_2018_1000_4211.las
2019-10-29 22-47-45	A-----	48,608,819	CL2_BG42_2018_1000_4025.las	2019-11-01 08-35-15	A-----	55,233,563	CL2_BG42_2018_1000_4212.las
2019-10-29 22-47-46	A-----	53,544,883	CL2_BG42_2018_1000_4026.las	2019-10-29 22-49-10	A-----	51,464,987	CL2_BG42_2018_1000_4213.las
2019-10-29 22-47-48	A-----	48,443,479	CL2_BG42_2018_1000_4027.las	2019-10-29 22-49-12	A-----	67,712,743	CL2_BG42_2018_1000_4214.las
2019-10-29 22-47-48	A-----	47,711,419	CL2_BG42_2018_1000_4028.las	2019-10-29 22-49-13	A-----	48,557,635	CL2_BG42_2018_1000_4215.las
2019-10-29 22-47-51	A-----	89,637,527	CL2_BG42_2018_1000_4029.las	2019-10-29 22-49-14	A-----	60,209,303	CL2_BG42_2018_1000_4216.las
2019-11-01 08-34-59	A-----	65,412,739	CL2_BG42_2018_1000_4030.las	2019-10-29 22-49-15	A-----	53,861,535	CL2_BG42_2018_1000_4217.las
2019-10-29 22-47-51	A-----	60,144,427	CL2_BG42_2018_1000_4031.las	2019-10-29 22-49-16	A-----	50,907,563	CL2_BG42_2018_1000_4218.las
2019-10-29 22-47-54	A-----	59,185,175	CL2_BG42_2018_1000_4032.las	2019-10-29 22-49-16	A-----	51,222,199	CL2_BG42_2018_1000_4219.las
2019-10-29 22-47-54	A-----	54,419,295	CL2_BG42_2018_1000_4033.las	2019-10-29 22-49-17	A-----	43,369,431	CL2_BG42_2018_1000_4220.las
2019-10-29 22-47-54	A-----	59,448,767	CL2_BG42_2018_1000_4034.las	2019-10-29 22-49-19	A-----	47,353,747	CL2_BG42_2018_1000_4221.las
2019-10-29 22-47-57	A-----	47,762,715	CL2_BG42_2018_1000_4035.las	2019-10-29 22-49-19	A-----	52,958,255	CL2_BG42_2018_1000_4222.las
2019-10-29 22-47-57	A-----	56,199,143	CL2_BG42_2018_1000_4036.las	2019-10-29 22-49-20	A-----	49,649,215	CL2_BG42_2018_1000_4223.las
2019-11-01 08-35-03	A-----	65,677,311	CL2_BG42_2018_1000_4037.las	2019-10-29 22-49-21	A-----	49,703,899	CL2_BG42_2018_1000_4224.las
2019-10-29 22-47-59	A-----	48,016,815	CL2_BG42_2018_1000_4038.las	2019-10-29 22-49-22	A-----	64,357,111	CL2_BG42_2018_1000_4225.las
2019-10-29 22-48-00	A-----	55,843,767	CL2_BG42_2018_1000_4039.las	2019-10-29 22-49-23	A-----	59,426,927	CL2_BG42_2018_1000_4226.las
2019-10-29 22-48-01	A-----	53,392,983	CL2_BG42_2018_1000_4040.las	2019-10-29 22-49-26	A-----	83,380,507	CL2_BG42_2018_1000_4227.las
2019-10-29 22-48-02	A-----	51,332,239	CL2_BG42_2018_1000_4041.las	2019-10-29 22-49-27	A-----	92,471,687	CL2_BG42_2018_1000_4228.las
2019-10-29 22-48-03	A-----	66,317,279	CL2_BG42_2018_1000_4042.las	2019-10-29 22-49-28	A-----	92,273,587	CL2_BG42_2018_1000_4229.las
2019-10-29 22-48-03	A-----	46,669,063	CL2_BG42_2018_1000_4043.las	2019-10-29 22-49-30	A-----	84,289,667	CL2_BG42_2018_1000_4230.las
2019-10-29 22-48-04	A-----	54,303,711	CL2_BG42_2018_1000_4044.las	2019-10-29 22-49-32	A-----	86,932,531	CL2_BG42_2018_1000_4231.las
2019-10-29 22-48-06	A-----	53,690,707	CL2_BG42_2018_1000_4045.las	2019-10-29 22-49-33	A-----	106,966,979	CL2_BG42_2018_1000_4232.las
2019-10-29 22-48-06	A-----	49,336,343	CL2_BG42_2018_1000_4046.las	2019-10-29 22-49-35	A-----	96,583,151	CL2_BG42_2018_1000_4233.las
2019-10-29 22-48-07	A-----	56,106,463	CL2_BG42_2018_1000_4047.las	2019-10-29 22-49-37	A-----	97,270,887	CL2_BG42_2018_1000_4234.las
2019-10-29 22-48-08	A-----	47,686,387	CL2_BG42_2018_1000_4048.las	2019-10-29 22-49-38	A-----	86,334,759	CL2_BG42_2018_1000_4235.las
2019-10-29 22-48-09	A-----	54,396,755	CL2_BG42_2018_1000_4049.las	2019-10-29 22-49-40	A-----	89,075,931	CL2_BG42_2018_1000_4236.las
2019-10-29 22-48-10	A-----	56,212,499	CL2_BG42_2018_1000_4050.las	2019-10-29 22-49-42	A-----	105,836,367	CL2_BG42_2018_1000_4237.las
2019-10-29 22-48-11	A-----	48,044,479	CL2_BG42_2018_1000_4101.las	2019-10-29 22-49-43	A-----	93,315,299	CL2_BG42_2018_1000_4238.las
2019-11-01 08-35-03	A-----	52,158,351	CL2_BG42_2018_1000_4102.las	2019-10-29 22-49-44	A-----	91,226,135	CL2_BG42_2018_1000_4239.las
2019-11-01 08-35-03	A-----	53,158,987	CL2_BG42_2018_1000_4103.las	2019-10-29 22-49-47	A-----	99,570,807	CL2_BG42_2018_1000_4240.las
2019-10-29 22-48-14	A-----	57,394,911	CL2_BG42_2018_1000_4104.las	2019-10-29 22-49-47	A-----	75,480,755	CL2_BG42_2018_1000_4241.las
2019-10-29 22-48-14	A-----	60,837,735	CL2_BG42_2018_1000_4105.las	2019-10-29 22-49-48	A-----	78,782,263	CL2_BG42_2018_1000_4242.las
2019-11-01 08-35-06	A-----	51,807,371	CL2_BG42_2018_1000_4106.las	2019-10-29 22-49-51	A-----	72,895,235	CL2_BG42_2018_1000_4243.las
2019-11-01 08-35-07	A-----	64,672,083	CL2_BG42_2018_1000_4107.las	2019-10-29 22-49-51	A-----	68,465,467	CL2_BG42_2018_1000_4244.las
2019-10-29 22-48-17	A-----	54,773,971	CL2_BG42_2018_1000_4108.las	2019-10-29 22-49-53	A-----	81,538,947	CL2_BG42_2018_1000_4245.las
2019-10-29 22-48-18	A-----	56,926,023	CL2_BG42_2018_1000_4109.las	2019-10-29 22-49-54	A-----	54,683,615	CL2_BG42_2018_1000_4246.las
2019-10-29 22-48-20	A-----	56,686,287	CL2_BG42_2018_1000_4110.las	2019-10-29 22-49-54	A-----	54,774,727	CL2_BG42_2018_1000_4247.las
2019-10-29 22-48-20	A-----	43,005,151	CL2_BG42_2018_1000_4111.las	2019-10-29 22-49-56	A-----	58,742,915	CL2_BG42_2018_1000_4248.las
2019-10-29 22-48-21	A-----	47,949,083	CL2_BG42_2018_1000_4112.las	2019-10-29 22-49-57	A-----	51,632,091	CL2_BG42_2018_1000_4249.las
2019-10-29 22-48-23	A-----	54,583,823	CL2_BG42_2018_1000_4113.las	2019-10-29 22-49-57	A-----	62,907,271	CL2_BG42_2018_1000_4250.las
2019-10-29 22-48-23	A-----	55,331,199	CL2_BG42_2018_1000_4114.las	2019-10-29 22-49-58	A-----	43,029,623	CL2_BG42_2018_1000_4301.las
2019-10-29 22-48-24	A-----	67,770,899	CL2_BG42_2018_1000_4115.las	2019-10-29 22-49-59	A-----	48,449,135	CL2_BG42_2018_1000_4302.las
2019-10-29 22-48-25	A-----	49,878,899	CL2_BG42_2018_1000_4116.las	2019-10-29 22-50-00	A-----	53,411,855	CL2_BG42_2018_1000_4303.las
2019-10-29 22-48-26	A-----	55,078,387	CL2_BG42_2018_1000_4117.las	2019-10-29 22-50-00	A-----	46,907,651	CL2_BG42_2018_1000_4304.las
2019-10-29 22-48-27	A-----	53,060,231	CL2_BG42_2018_1000_4118.las	2019-10-29 22-50-02	A-----	59,306,359	CL2_BG42_2018_1000_4305.las
2019-10-29 22-48-28	A-----	49,310,863	CL2_BG42_2018_1000_4119.las	2019-10-29 22-50-03	A-----	60,406,871	CL2_BG42_2018_1000_4306.las
2019-10-29 22-48-29	A-----	60,988,347	CL2_BG42_2018_1000_4120.las	2019-10-29 22-50-03	A-----	57,266,363	CL2_BG42_2018_1000_4307.las
2019-10-29 22-48-30	A-----	47,288,227	CL2_BG42_2018_1000_4121.las	2019-10-29 22-50-05	A-----	52,590,279	CL2_BG42_2018_1000_4308.las
2019-10-29 22-48-30	A-----	49,949,347	CL2_BG42_2018_1000_4122.las	2019-10-29 22-50-05	A-----	46,155,739	CL2_BG42_2018_1000_4309.las
2019-10-29 22-48-32	A-----	52,344,243	CL2_BG42_2018_1000_4123.las	2019-10-29 22-50-06	A-----	54,690,195	CL2_BG42_2018_1000_4310.las
2019-10-29 22-48-32	A-----	49,711,683	CL2_BG42_2018_1000_4124.las	2019-10-29 22-50-08	A-----	47,832,211	CL2_BG42_2018_1000_4311.las
2019-10-29 22-48-33	A-----	47,123,251	CL2_BG42_2018_1000_4125.las	2019-10-29 22-50-08	A-----	47,421,731	CL2_BG42_2018_1000_4312.las
2019-10-29 22-48-34	A-----	50,923,803	CL2_BG42_2018_1000_4126.las	2019-10-29 22-50-09	A-----	54,755,883	CL2_BG42_2018_1000_4313.las
2019-10-29 22-48-35	A-----	57,651,363	CL2_BG42_2018_1000_4127.las	2019-10-29 22-50-10	A-----	51,475,235	CL2_BG42_2018_1000_4314.las
2019-11-01 08-35-08	A-----	83,255,011	CL2_BG42_2018_1000_4128.las	2019-10-29 22-50-11	A-----	53,854,703	CL2_BG42_2018_1000_4315.las
2019-11-01 08-35-10	A-----	65,403,275	CL2_BG42_2018_1000_4129.las	2019-10-29 22-50-12	A-----	59,823,995	CL2_BG42_2018_1000_4316.las
2019-10-29 22-48-38	A-----	56,506,331	CL2_BG42_				



2019-10-29 22-50-18	A-----	55,139,315	CL2_BG42_2018_1000_4322.las	2019-10-29 22-52-12	A-----	95,604,523	CL2_BG42_2018_1000_4509.las
2019-10-29 22-50-20	A-----	61,409,327	CL2_BG42_2018_1000_4323.las	2019-10-29 22-52-11	A-----	67,609,115	CL2_BG42_2018_1000_4510.las
2019-10-29 22-50-20	A-----	59,675,791	CL2_BG42_2018_1000_4324.las	2019-10-29 22-52-14	A-----	78,433,383	CL2_BG42_2018_1000_4511.las
2019-10-29 22-50-21	A-----	64,625,799	CL2_BG42_2018_1000_4325.las	2019-11-01 08-35-19	A-----	68,624,731	CL2_BG42_2018_1000_4512.las
2019-10-29 22-50-25	A-----	96,495,455	CL2_BG42_2018_1000_4326.las	2019-10-29 22-52-15	A-----	63,025,851	CL2_BG42_2018_1000_4513.las
2019-10-29 22-50-25	A-----	93,774,695	CL2_BG42_2018_1000_4327.las	2019-10-29 22-52-18	A-----	61,817,231	CL2_BG42_2018_1000_4514.las
2019-10-29 22-50-27	A-----	102,244,947	CL2_BG42_2018_1000_4328.las	2019-10-29 22-52-17	A-----	52,996,391	CL2_BG42_2018_1000_4515.las
2019-10-29 22-50-31	A-----	104,285,167	CL2_BG42_2018_1000_4329.las	2019-10-29 22-52-18	A-----	54,629,743	CL2_BG42_2018_1000_4516.las
2019-10-29 22-50-29	A-----	67,693,731	CL2_BG42_2018_1000_4330.las	2019-10-29 22-52-20	A-----	46,738,867	CL2_BG42_2018_1000_4517.las
2019-10-29 22-50-31	A-----	83,759,627	CL2_BG42_2018_1000_4331.las	2019-10-29 22-52-20	A-----	47,783,519	CL2_BG42_2018_1000_4518.las
2019-10-29 22-50-34	A-----	92,246,119	CL2_BG42_2018_1000_4332.las	2019-10-29 22-52-20	A-----	53,519,907	CL2_BG42_2018_1000_4519.las
2019-10-29 22-50-36	A-----	100,582,307	CL2_BG42_2018_1000_4333.las	2019-10-29 22-52-22	A-----	48,535,851	CL2_BG42_2018_1000_4520.las
2019-10-29 22-50-37	A-----	100,448,747	CL2_BG42_2018_1000_4334.las	2019-10-29 22-52-23	A-----	53,700,227	CL2_BG42_2018_1000_4521.las
2019-10-29 22-50-39	A-----	96,053,111	CL2_BG42_2018_1000_4335.las	2019-10-29 22-52-23	A-----	52,814,503	CL2_BG42_2018_1000_4522.las
2019-10-29 22-50-42	A-----	110,780,971	CL2_BG42_2018_1000_4336.las	2019-10-29 22-52-26	A-----	53,942,903	CL2_BG42_2018_1000_4523.las
2019-10-29 22-50-42	A-----	100,442,111	CL2_BG42_2018_1000_4337.las	2019-10-29 22-52-26	A-----	53,956,707	CL2_BG42_2018_1000_4524.las
2019-10-29 22-50-44	A-----	95,809,371	CL2_BG42_2018_1000_4338.las	2019-10-29 22-52-26	A-----	52,724,203	CL2_BG42_2018_1000_4525.las
2019-10-29 22-50-47	A-----	99,997,863	CL2_BG42_2018_1000_4339.las	2019-10-29 22-52-29	A-----	55,323,919	CL2_BG42_2018_1000_4526.las
2019-10-29 22-50-45	A-----	54,513,655	CL2_BG42_2018_1000_4340.las	2019-10-29 22-52-31	A-----	91,395,871	CL2_BG42_2018_1000_4527.las
2019-10-29 22-50-48	A-----	72,008,195	CL2_BG42_2018_1000_4341.las	2019-10-29 22-52-31	A-----	87,681,755	CL2_BG42_2018_1000_4528.las
2019-10-29 22-50-49	A-----	75,906,439	CL2_BG42_2018_1000_4342.las	2019-10-29 22-52-35	A-----	105,806,547	CL2_BG42_2018_1000_4529.las
2019-10-29 22-50-51	A-----	77,131,383	CL2_BG42_2018_1000_4343.las	2019-10-29 22-52-36	A-----	98,004,207	CL2_BG42_2018_1000_4530.las
2019-10-29 22-50-52	A-----	85,014,979	CL2_BG42_2018_1000_4344.las	2019-10-29 22-52-36	A-----	96,990,523	CL2_BG42_2018_1000_4531.las
2019-10-29 22-50-54	A-----	87,813,131	CL2_BG42_2018_1000_4345.las	2019-10-29 22-52-40	A-----	100,283,911	CL2_BG42_2018_1000_4532.las
2019-10-29 22-50-56	A-----	83,292,727	CL2_BG42_2018_1000_4346.las	2019-10-29 22-52-41	A-----	90,583,759	CL2_BG42_2018_1000_4533.las
2019-10-29 22-50-56	A-----	68,857,551	CL2_BG42_2018_1000_4347.las	2019-10-29 22-52-42	A-----	97,887,363	CL2_BG42_2018_1000_4534.las
2019-10-29 22-50-57	A-----	57,908,123	CL2_BG42_2018_1000_4348.las	2019-10-29 22-52-44	A-----	90,179,187	CL2_BG42_2018_1000_4535.las
2019-10-29 22-50-59	A-----	65,765,847	CL2_BG42_2018_1000_4349.las	2019-10-29 22-52-46	A-----	101,060,939	CL2_BG42_2018_1000_4536.las
2019-10-29 22-50-59	A-----	54,901,091	CL2_BG42_2018_1000_4350.las	2019-10-29 22-52-47	A-----	104,658,771	CL2_BG42_2018_1000_4537.las
2019-10-29 22-50-59	A-----	48,233,227	CL2_BG42_2018_1000_4401.las	2019-10-29 22-52-49	A-----	87,855,047	CL2_BG42_2018_1000_4538.las
2019-11-01 08-35-15	A-----	56,250,579	CL2_BG42_2018_1000_4402.las	2019-10-29 22-52-51	A-----	98,553,735	CL2_BG42_2018_1000_4539.las
2019-10-29 22-51-01	A-----	45,278,919	CL2_BG42_2018_1000_4403.las	2019-10-29 22-52-52	A-----	94,957,919	CL2_BG42_2018_1000_4540.las
2019-10-29 22-51-02	A-----	55,872,271	CL2_BG42_2018_1000_4404.las	2019-10-29 22-52-53	A-----	80,163,923	CL2_BG42_2018_1000_4541.las
2019-11-01 08-35-17	A-----	67,453,155	CL2_BG42_2018_1000_4405.las	2019-10-29 22-52-57	A-----	100,521,967	CL2_BG42_2018_1000_4542.las
2019-10-29 22-51-05	A-----	66,158,631	CL2_BG42_2018_1000_4406.las				
2019-10-29 22-51-07	A-----	86,860,235	CL2_BG42_2018_1000_4407.las				
2019-10-29 22-51-08	A-----	55,629,147	CL2_BG42_2018_1000_4408.las				
2019-10-29 22-51-08	A-----	63,762,867	CL2_BG42_2018_1000_4409.las				
2019-10-29 22-51-09	A-----	47,079,263	CL2_BG42_2018_1000_4410.las				
2019-10-29 22-51-10	A-----	46,820,655	CL2_BG42_2018_1000_4411.las				
2019-10-29 22-51-11	A-----	53,603,711	CL2_BG42_2018_1000_4412.las				
2019-10-29 22-51-12	A-----	56,659,463	CL2_BG42_2018_1000_4413.las				
2019-10-29 22-51-14	A-----	73,002,139	CL2_BG42_2018_1000_4414.las				
2019-10-29 22-51-14	A-----	52,771,159	CL2_BG42_2018_1000_4415.las				
2019-10-29 22-51-14	A-----	44,088,835	CL2_BG42_2018_1000_4416.las				
2019-10-29 22-51-17	A-----	63,044,107	CL2_BG42_2018_1000_4417.las				
2019-10-29 22-51-17	A-----	51,942,555	CL2_BG42_2018_1000_4418.las				
2019-10-29 22-51-17	A-----	49,585,375	CL2_BG42_2018_1000_4419.las				
2019-10-29 22-51-20	A-----	52,629,843	CL2_BG42_2018_1000_4420.las				
2019-10-29 22-51-20	A-----	51,209,431	CL2_BG42_2018_1000_4421.las				
2019-10-29 22-51-20	A-----	60,019,239	CL2_BG42_2018_1000_4422.las				
2019-10-29 22-51-23	A-----	55,678,399	CL2_BG42_2018_1000_4423.las				
2019-10-29 22-51-24	A-----	73,232,187	CL2_BG42_2018_1000_4424.las				
2019-10-29 22-51-24	A-----	64,545,383	CL2_BG42_2018_1000_4425.las				
2019-10-29 22-51-26	A-----	63,327,467	CL2_BG42_2018_1000_4426.las				
2019-10-29 22-51-29	A-----	90,304,767	CL2_BG42_2018_1000_4427.las				
2019-10-29 22-51-30	A-----	101,526,075	CL2_BG42_2018_1000_4428.las				
2019-10-29 22-51-31	A-----	91,356,867	CL2_BG42_2018_1000_4429.las				
2019-10-29 22-51-34	A-----	95,467,799	CL2_BG42_2018_1000_4430.las				
2019-10-29 22-51-35	A-----	98,233,863	CL2_BG42_2018_1000_4431.las				
2019-10-29 22-51-36	A-----	99,145,095	CL2_BG42_2018_1000_4432.las				
2019-10-29 22-51-39	A-----	90,785,387	CL2_BG42_2018_1000_4433.las				
2019-10-29 22-51-40	A-----	92,891,715	CL2_BG42_2018_1000_4434.las				
2019-10-29 22-51-42	A-----	105,966,371	CL2_BG42_2018_1000_4435.las				
2019-10-29 22-51-43	A-----	90,859,615	CL2_BG42_2018_1000_4436.las				
2019-10-29 22-51-45	A-----	92,094,723	CL2_BG42_2018_1000_4437.las				
2019-10-29 22-51-48	A-----	104,958,735	CL2_BG42_2018_1000_4438.las				
2019-10-29 22-51-48	A-----	86,588,635	CL2_BG42_2018_1000_4439.las				
2019-10-29 22-51-49	A-----	85,669,703	CL2_BG42_2018_1000_4440.las				
2019-10-29 22-51-52	A-----	88,007,731	CL2_BG42_2018_1000_4441.las				
2019-10-29 22-51-52	A-----	78,643,719	CL2_BG42_2018_1000_4442.las				
2019-10-29 22-51-54	A-----	84,273,287	CL2_BG42_2018_1000_4443.las				
2019-10-29 22-51-55	A-----	51,091,131	CL2_BG42_2018_1000_4444.las				
2019-10-29 22-51-55	A-----	56,258,895	CL2_BG42_2018_1000_4445.las				
2019-10-29 22-51-57	A-----	73,050,103	CL2_BG42_2018_1000_4446.las				
2019-10-29 22-51-58	A-----	64,044,631	CL2_BG42_2018_1000_4447.las				
2019-10-29 22-51-59	A-----	64,873,655	CL2_BG42_2018_1000_4448.las				
2019-10-29 22-52-00	A-----	51,363,263	CL2_BG42_2018_1000_4449.las				
2019-10-29 22-52-01	A-----	53,617,459	CL2_BG42_2018_1000_4450.las				
2019-10-29 22-52-01	A-----	47,903,499	CL2_BG42_2018_1000_4501.las				
2019-10-29 22-52-02	A-----	48,581,407	CL2_BG42_2018_1000_4502.las				
2019-10-29 22-52-04	A-----	61,893,671	CL2_BG42_2018_1000_4503.las				
2019-10-29 22-52-04	A-----	53,228,203	CL2_BG42_2018_1000_4504.las				
2019-10-29 22-52-05	A-----	52,090,759	CL2_BG42_2018_1000_4505.las				
2019-10-29 22-52-07	A-----	57,212,183	CL2_BG42_2018_1000_4506.las				
2019-10-29 22-52-06	A-----	42,875,623	CL2_BG42_2018_1000_4507.las				
2019-10-29 22-52-09	A-----	81,913,447	CL2_BG42_2018_1000_4508.las				





1 08-43-06	A-----	88,125,275	CL2_BH43_2018_1000_1211.las	2019-11-01 08-43-38	A-----	115,417,855	CL2_BH43_2018_1000_1907.las
9 23-39-31	A-----	86,724,659	CL2_BH43_2018_1000_1212.las	2019-10-29 23-42-05	A-----	73,752,119	CL2_BH43_2018_1000_1908.las
9 08-43-09	A-----	104,646,647	CL2_BH43_2018_1000_1213.las	2019-10-29 23-42-09	A-----	86,951,879	CL2_BH43_2018_1000_1909.las
9 08-43-09	A-----	50,795,311	CL2_BH43_2018_1000_1214.las	2019-11-01 08-43-41	A-----	108,858,519	CL2_BH43_2018_1000_1910.las
9 23-39-32	A-----	21,719,243	CL2_BH43_2018_1000_1215.las	2019-11-01 08-43-42	A-----	93,932,223	CL2_BH43_2018_1000_1911.las
9 23-39-37	A-----	82,735,107	CL2_BH43_2018_1000_1301.las	2019-10-29 23-42-13	A-----	75,571,867	CL2_BH43_2018_1000_1912.las
9 08-43-13	A-----	121,121,203	CL2_BH43_2018_1000_1302.las	2019-10-29 23-42-12	A-----	19,597,627	CL2_BH43_2018_1000_1913.las
9 23-39-37	A-----	84,868,959	CL2_BH43_2018_1000_1303.las	2019-11-01 08-43-44	A-----	93,970,359	CL2_BH43_2018_1000_2001.las
9 23-39-42	A-----	99,459,535	CL2_BH43_2018_1000_1304.las	2019-10-29 23-42-18	A-----	106,532,895	CL2_BH43_2018_1000_2002.las
9 23-39-44	A-----	102,651,731	CL2_BH43_2018_1000_1305.las	2019-10-29 23-42-18	A-----	103,446,511	CL2_BH43_2018_1000_2003.las
9 23-39-45	A-----	98,120,407	CL2_BH43_2018_1000_1306.las	2019-11-01 08-43-47	A-----	108,177,979	CL2_BH43_2018_1000_2004.las
9 23-39-49	A-----	117,925,451	CL2_BH43_2018_1000_1307.las	2019-10-29 23-42-24	A-----	113,499,631	CL2_BH43_2018_1000_2005.las
1 08-43-15	A-----	110,584,607	CL2_BH43_2018_1000_1308.las	2019-10-29 23-42-24	A-----	120,683,675	CL2_BH43_2018_1000_2006.las
9 23-39-50	A-----	103,979,911	CL2_BH43_2018_1000_1309.las	2019-10-29 23-42-29	A-----	126,523,411	CL2_BH43_2018_1000_2007.las
9 23-39-54	A-----	103,091,667	CL2_BH43_2018_1000_1310.las	2019-10-29 23-42-28	A-----	75,354,755	CL2_BH43_2018_1000_2008.las
9 23-39-54	A-----	92,090,075	CL2_BH43_2018_1000_1311.las	2019-10-29 23-42-28	A-----	73,017,595	CL2_BH43_2018_1000_2009.las
9 23-39-55	A-----	90,375,551	CL2_BH43_2018_1000_1312.las	2019-10-29 23-42-33	A-----	91,676,683	CL2_BH43_2018_1000_2010.las
9 23-39-57	A-----	39,106,235	CL2_BH43_2018_1000_1313.las	2019-10-29 23-42-33	A-----	91,813,239	CL2_BH43_2018_1000_2011.las
9 23-39-56	A-----	21,241,255	CL2_BH43_2018_1000_1314.las	2019-10-29 23-42-32	A-----	53,420,927	CL2_BH43_2018_1000_2012.las
9 23-40-00	A-----	106,543,003	CL2_BH43_2018_1000_1401.las	2019-10-29 23-42-34	A-----	19,008,143	CL2_BH43_2018_1000_2013.las
9 23-40-00	A-----	80,970,603	CL2_BH43_2018_1000_1402.las	2019-10-29 23-42-38	A-----	101,536,519	CL2_BH43_2018_1000_2101.las
9 23-40-02	A-----	100,917,187	CL2_BH43_2018_1000_1403.las	2019-11-01 08-43-47	A-----	94,636,087	CL2_BH43_2018_1000_2102.las
9 23-40-06	A-----	117,129,663	CL2_BH43_2018_1000_1404.las	2019-10-29 23-42-38	A-----	89,146,855	CL2_BH43_2018_1000_2103.las
9 23-40-06	A-----	110,614,287	CL2_BH43_2018_1000_1405.las	2019-11-01 08-43-50	A-----	101,521,791	CL2_BH43_2018_1000_2104.las
9 23-40-10	A-----	133,472,451	CL2_BH43_2018_1000_1406.las	2019-11-01 08-43-53	A-----	100,346,995	CL2_BH43_2018_1000_2105.las
9 23-40-11	A-----	91,873,775	CL2_BH43_2018_1000_1407.las	2019-11-01 08-43-55	A-----	121,930,095	CL2_BH43_2018_1000_2106.las
9 08-43-14	A-----	85,599,619	CL2_BH43_2018_1000_1408.las	2019-10-29 23-42-49	A-----	110,990,271	CL2_BH43_2018_1000_2107.las
9 23-40-14	A-----	96,097,547	CL2_BH43_2018_1000_1409.las	2019-10-29 23-42-48	A-----	84,990,871	CL2_BH43_2018_1000_2108.las
9 23-40-16	A-----	98,184,947	CL2_BH43_2018_1000_1410.las	2019-11-01 08-43-55	A-----	77,299,047	CL2_BH43_2018_1000_2109.las
9 23-40-16	A-----	101,713,115	CL2_BH43_2018_1000_1411.las	2019-10-29 23-42-52	A-----	76,880,111	CL2_BH43_2018_1000_2110.las
9 23-40-16	A-----	30,288,307	CL2_BH43_2018_1000_1412.las	2019-10-29 23-42-52	A-----	55,319,243	CL2_BH43_2018_1000_2111.las
9 23-40-21	A-----	79,930,011	CL2_BH43_2018_1000_1501.las	2019-10-29 23-42-50	A-----	20,024,655	CL2_BH43_2018_1000_2112.las
9 23-40-23	A-----	104,146,007	CL2_BH43_2018_1000_1502.las	2019-10-29 23-42-54	A-----	72,378,859	CL2_BH43_2018_1000_2201.las
9 23-40-24	A-----	117,167,855	CL2_BH43_2018_1000_1503.las	2019-11-01 08-44-00	A-----	89,082,007	CL2_BH43_2018_1000_2202.las
9 23-40-28	A-----	111,286,959	CL2_BH43_2018_1000_1504.las	2019-11-01 08-44-02	A-----	96,367,243	CL2_BH43_2018_1000_2203.las
9 23-40-31	A-----	133,341,299	CL2_BH43_2018_1000_1505.las	2019-11-01 08-44-01	A-----	90,102,691	CL2_BH43_2018_1000_2204.las
9 23-40-30	A-----	113,691,431	CL2_BH43_2018_1000_1506.las	2019-11-01 08-44-06	A-----	91,387,723	CL2_BH43_2018_1000_2205.las
9 23-40-35	A-----	124,293,995	CL2_BH43_2018_1000_1507.las	2019-11-01 08-44-09	A-----	110,914,755	CL2_BH43_2018_1000_2206.las
9 23-40-37	A-----	114,503,179	CL2_BH43_2018_1000_1508.las	2019-11-01 08-44-10	A-----	125,772,507	CL2_BH43_2018_1000_2207.las
9 08-43-20	A-----	88,648,763	CL2_BH43_2018_1000_1509.las	2019-11-01 08-44-11	A-----	82,579,399	CL2_BH43_2018_1000_2208.las
1 08-43-21	A-----	95,852,883	CL2_BH43_2018_1000_1510.las	2019-10-29 23-43-07	A-----	88,141,403	CL2_BH43_2018_1000_2209.las
9 23-40-41	A-----	96,015,759	CL2_BH43_2018_1000_1511.las	2019-10-29 23-43-09	A-----	71,041,355	CL2_BH43_2018_1000_2210.las
9 23-40-39	A-----	39,070,927	CL2_BH43_2018_1000_1512.las	2019-10-29 23-43-08	A-----	38,363,339	CL2_BH43_2018_1000_2211.las
9 23-40-45	A-----	115,646,447	CL2_BH43_2018_1000_1601.las	2019-10-29 23-43-11	A-----	58,440,095	CL2_BH43_2018_1000_2301.las
9 23-40-46	A-----	116,695,971	CL2_BH43_2018_1000_1602.las	2019-10-29 23-43-12	A-----	70,034,083	CL2_BH43_2018_1000_2302.las
9 23-40-47	A-----	112,875,119	CL2_BH43_2018_1000_1603.las	2019-11-01 08-44-14	A-----	78,840,839	CL2_BH43_2018_1000_2303.las
9 23-40-52	A-----	134,272,831	CL2_BH43_2018_1000_1604.las	2019-11-01 08-44-17	A-----	96,243,511	CL2_BH43_2018_1000_2304.las
9 23-40-52	A-----	115,988,943	CL2_BH43_2018_1000_1605.las	2019-11-01 08-44-18	A-----	104,791,323	CL2_BH43_2018_1000_2305.las
9 23-40-54	A-----	132,523,503	CL2_BH43_2018_1000_1606.las	2019-11-01 08-44-22	A-----	128,466,247	CL2_BH43_2018_1000_2306.las
9 23-40-57	A-----	91,543,823	CL2_BH43_2018_1000_1607.las	2019-11-01 08-44-23	A-----	103,664,407	CL2_BH43_2018_1000_2307.las
9 23-40-57	A-----	78,199,079	CL2_BH43_2018_1000_1608.las	2019-11-01 08-44-24	A-----	96,808,047	CL2_BH43_2018_1000_2308.las
9 23-40-59	A-----	99,353,415	CL2_BH43_2018_1000_1609.las	2019-10-29 23-43-24	A-----	75,549,999	CL2_BH43_2018_1000_2309.las
9 23-41-01	A-----	78,649,711	CL2_BH43_2018_1000_1610.las	2019-10-29 23-43-25	A-----	68,647,551	CL2_BH43_2018_1000_2310.las
9 23-41-02	A-----	96,050,059	CL2_BH43_2018_1000_1611.las	2019-10-29 23-43-25	A-----	45,832,199	CL2_BH43_2018_1000_2311.las
9 23-41-03	A-----	59,945,179	CL2_BH43_2018_1000_1612.las	2019-10-29 23-43-29	A-----	94,902,647	CL2_BH43_2018_1000_2401.las
9 23-41-02	A-----	19,007,359	CL2_BH43_2018_1000_1613.las	2019-10-29 23-43-30	A-----	99,134,987	CL2_BH43_2018_1000_2402.las
9 23-41-09	A-----	127,437,163	CL2_BH43_2018_1000_1701.las	2019-10-29 23-43-30	A-----	96,277,811	CL2_BH43_2018_1000_2403.las
9 23-41-08	A-----	113,588,587	CL2_BH43_2018_1000_1702.las	2019-10-29 23-43-35	A-----	107,274,587	CL2_BH43_2018_1000_2404.las
9 23-41-10	A-----	133,398,475	CL2_BH43_2018_1000_1703.las	2019-10-29 23-43-36	A-----	121,019,199	CL2_BH43_2018_1000_2405.las
9 23-41-15	A-----	117,572,315	CL2_BH43_2018_1000_1704.las	2019-10-29 23-43-36	A-----	110,549,915	CL2_BH43_2018_1000_2406.las
9 23-41-16	A-----	131,473,027	CL2_BH43_2018_1000_1705.las	2019-10-29 23-43-39	A-----	89,014,023	CL2_BH43_2018_1000_2407.las
9 23-41-16	A-----	122,423,735	CL2_BH43_2018_1000_1706.las	2019-11-01 08-44-27	A-----	79,410,247	CL2_BH43_2018_1000_2408.las
9 23-41-21	A-----	122,255,203	CL2_BH43_2018_1000_1707.las	2019-10-29 23-43-40	A-----	59,160,535	CL2_BH43_2018_1000_2409.las
9 23-41-20	A-----	74,175,031	CL2_BH43_2018_1000_1708.las	2019-10-29 23-43-43	A-----	69,810,391	CL2_BH43_2018_1000_2410.las
9 23-41-20	A-----	65,304,267	CL2_BH43_2018_1000_1709.las	2019-10-29 23-43-41	A-----	26,854,891	CL2_BH43_2018_1000_2411.las
9 23-41-24	A-----	83,103,447	CL2_BH43_2018_1000_1710.las	2019-10-29 23-43-44	A-----	76,614,027	CL2_BH43_2018_1000_2501.las
9 23-41-23	A-----	61,468,519	CL2_BH43_2018_1000_1711.las	2019-10-29 23-43-46	A-----	81,232,711	CL2_BH43_2018_1000_2502.las
9 23-41-25	A-----	75,830,727	CL2_BH43_2018_1000_1712.las	2019-10-29 23-43-48	A-----	97,184,619	CL2_BH43_2018_1000_2503.las
9 23-41-25	A-----	21,116,263	CL2_BH43_2018_1000_1713.las	2019-10-29 23-43-50	A-----	111,926,759	CL2_BH43_2018_1000_2504.las
9 23-41-30	A-----	114,815,379	CL2_BH43_2018_1000_1801.las	2019-10-29 23-43-51	A-----	109,784,563	CL2_BH43_2018_1000_2505.las
9 23-41-32	A-----	132,717,907	CL2_BH43_2018_1000_1802.las	2019-10-29 23-43-54	A-----	104,126,883	CL2_BH43_2018_1000_2506.las
9 23-41-32	A-----	115,966,711	CL2_BH43_2018_1000_1803.las	2019-10-29 23-43-55	A-----	90,053,803	CL2_BH43_2018_1000_2507.las
9 23-41-37	A-----	126,202,195	CL2_BH43_2018_1000_1804.las	2019-10-29 23-43-56	A-----	82,170,011	CL2_BH43_2018_1000_2508.las
9 23-41-39	A-----	125,878,095	CL2_BH43_2018_1000_1805.las	2019-10-29 23-43-59	A-----	102,619,083	CL2_BH43_2018_1000_2509.las
9 23-41-39	A-----	132,615,819	CL2_BH43_2018_1000_1806.las	2019-10-29 23-43-58	A-----	61,253,815	CL2_BH43_2018_1000_2510.las
9 23-41-44	A-----	135,809,415	CL2_BH43_2018_1000_1807.las	2019-10-29 23-43-57	A-----	21,453,887	CL2_BH43_2018_1000_2511.las
9 23-41-42	A-----	66,564,827	CL2_BH43_2018_1000_1808.las	2019-11-01 08-44-29	A-----	96,376,427	CL2_BH43_2018_1000_2603.las
9 23-41-43	A-----	83,241,571	CL2_BH43_2018_1000_1809.las	2019-11-01 08-44-30	A-----	96,031,803	CL2_BH43_2018_1000_2604.las
9 23-41-47	A-----	82,925,143	CL2_BH43_2018_1000_1810.las	2019-10-29 23-44-04	A-----	98,011,963	CL2_BH43_2018_1000_2605.las
9 23-41-47	A-----	74,359,635	CL2_BH43_2018_1000_1811.las	2019-10-29 23-44-07	A-----	92,733,963	CL2_BH43_2018_1000_2606.las
9 23-41-48	A-----	78,788,927	CL2_BH43_2018_1000_1812.las	2019-11-01 08-44-32	A-----	82,071,059	CL2_BH43_2018_1000_2607.las
9 23-41-48	A-----	22,630,027	CL2_BH43_2018_1000_1813.las	2019-11-01 08-44-34	A-----	106,277,451	CL2_BH43_2018_1000_2608.las
1 08-43-23	A-----	119,254,667	CL2_BH43_2018_1000_1901.las	2019-10-29 23-44-12	A-----	88,043,963	CL2_BH43_2018_1000_2609.las
1 08-43-26	A-----	111,188,091	CL2_BH43_2018_1000_1902.las	2019-10-29 23-44-09	A-----	25,637,339	CL2_BH43_2018_1000_2610.las
9 08-43-27	A-----	123,626,391	CL2_BH43_2018_1000_1903.las	2019-10-29 23-44-12	A-----	62,523,475	CL2_BH43_2018_1000_2706.las
1 08-43-30	A-----	116,060,791	CL2_BH43_2018_1000_1904.las	2019-10-29 23-44-15	A-----	87,835,251	CL2_BH43_2018_1000_2707.las
1 0							

2019-10-29 23-44-15	A-----	45,198,839	CL2_BH43_2018_1000_2709.las
2019-10-29 23-44-16	A-----	23,131,143	CL2_BH43_2018_1000_2710.las

-----

Folder: "Classified Point Cloud"      Number of files: 3,508      Size of files:  
241,721,674,488

G:\Block\_2\_Pt1\Gisborne 1926\Gridded DEM

2019-10-28 22-44-34	A-----	2,730,447	DEM_BG41_2018_1000_4250.asc
2019-10-28 22-44-37	A-----	2,727,093	DEM_BG41_2018_1000_4349.asc
2019-10-28 22-44-37	A-----	2,727,869	DEM_BG41_2018_1000_4350.asc
2019-10-28 22-44-33	A-----	2,733,341	DEM_BG41_2018_1000_4448.asc
2019-10-28 22-44-35	A-----	2,727,441	DEM_BG41_2018_1000_4449.asc
2019-10-28 22-44-29	A-----	2,726,762	DEM_BG41_2018_1000_4450.asc
2019-10-28 22-44-32	A-----	2,726,850	DEM_BG41_2018_1000_4547.asc
2019-10-28 22-44-33	A-----	2,725,033	DEM_BG41_2018_1000_4548.asc
2019-10-28 22-44-30	A-----	2,727,230	DEM_BG41_2018_1000_4549.asc
2019-10-28 22-44-40	A-----	2,729,441	DEM_BG41_2018_1000_4550.asc
2019-10-28 22-44-29	A-----	2,718,597	DEM_BG41_2018_1000_4646.asc





























8 22-10-47	A-----	2,726,729	DEM_BH43_2018_1000_0208.asc	2019-10-28 22-09-40	A-----	2,727,042	DEM_BH43_2018_1000_0805.asc
8 22-10-42	A-----	2,698,414	DEM_BH43_2018_1000_0209.asc	2019-10-28 22-09-41	A-----	2,726,815	DEM_BH43_2018_1000_0806.asc
8 22-10-40	A-----	2,610,734	DEM_BH43_2018_1000_0210.asc	2019-10-28 22-09-37	A-----	2,727,048	DEM_BH43_2018_1000_0807.asc
8 22-10-39	A-----	2,502,762	DEM_BH43_2018_1000_0211.asc	2019-10-28 22-09-36	A-----	2,726,808	DEM_BH43_2018_1000_0808.asc
8 22-10-43	A-----	2,382,504	DEM_BH43_2018_1000_0212.asc	2019-10-28 22-09-34	A-----	2,726,238	DEM_BH43_2018_1000_0809.asc
8 22-10-39	A-----	2,368,662	DEM_BH43_2018_1000_0213.asc	2019-10-28 22-09-35	A-----	2,548,294	DEM_BH43_2018_1000_0810.asc
8 22-10-35	A-----	2,571,928	DEM_BH43_2018_1000_0214.asc	2019-10-28 22-09-37	A-----	2,663,597	DEM_BH43_2018_1000_0811.asc
8 22-10-41	A-----	2,533,445	DEM_BH43_2018_1000_0215.asc	2019-10-28 22-09-35	A-----	2,717,539	DEM_BH43_2018_1000_0812.asc
8 22-10-35	A-----	2,379,678	DEM_BH43_2018_1000_0216.asc	2019-10-28 22-09-38	A-----	2,505,996	DEM_BH43_2018_1000_0813.asc
8 22-10-37	A-----	2,726,956	DEM_BH43_2018_1000_0301.asc	2019-10-28 22-09-30	A-----	2,417,505	DEM_BH43_2018_1000_0814.asc
8 22-10-36	A-----	2,727,106	DEM_BH43_2018_1000_0302.asc	2019-10-28 22-09-31	A-----	2,727,025	DEM_BH43_2018_1000_0901.asc
8 22-10-40	A-----	2,727,392	DEM_BH43_2018_1000_0303.asc	2019-10-28 22-09-34	A-----	2,727,140	DEM_BH43_2018_1000_0902.asc
8 22-10-38	A-----	2,726,999	DEM_BH43_2018_1000_0304.asc	2019-10-28 22-09-31	A-----	2,726,902	DEM_BH43_2018_1000_0903.asc
8 22-10-32	A-----	2,727,081	DEM_BH43_2018_1000_0305.asc	2019-10-28 22-09-27	A-----	2,726,846	DEM_BH43_2018_1000_0904.asc
8 22-10-43	A-----	2,727,036	DEM_BH43_2018_1000_0306.asc	2019-10-28 22-09-28	A-----	2,727,079	DEM_BH43_2018_1000_0905.asc
8 22-10-27	A-----	2,726,998	DEM_BH43_2018_1000_0307.asc	2019-10-28 22-09-30	A-----	2,727,219	DEM_BH43_2018_1000_0906.asc
8 22-10-27	A-----	2,721,671	DEM_BH43_2018_1000_0308.asc	2019-10-28 22-09-29	A-----	2,726,389	DEM_BH43_2018_1000_0907.asc
8 22-10-30	A-----	2,646,704	DEM_BH43_2018_1000_0309.asc	2019-10-28 22-09-27	A-----	2,726,751	DEM_BH43_2018_1000_0908.asc
8 22-10-25	A-----	2,480,843	DEM_BH43_2018_1000_0310.asc	2019-10-28 22-09-26	A-----	2,679,411	DEM_BH43_2018_1000_0909.asc
8 22-10-34	A-----	2,383,726	DEM_BH43_2018_1000_0311.asc	2019-10-28 22-09-35	A-----	2,665,368	DEM_BH43_2018_1000_0910.asc
8 22-10-27	A-----	2,390,610	DEM_BH43_2018_1000_0312.asc	2019-10-28 22-09-26	A-----	2,727,209	DEM_BH43_2018_1000_0911.asc
8 22-10-28	A-----	2,599,151	DEM_BH43_2018_1000_0313.asc	2019-10-28 22-09-23	A-----	2,656,498	DEM_BH43_2018_1000_0912.asc
8 22-10-27	A-----	2,497,872	DEM_BH43_2018_1000_0314.asc	2019-10-28 22-09-28	A-----	2,687,106	DEM_BH43_2018_1000_0913.asc
8 22-10-30	A-----	2,407,186	DEM_BH43_2018_1000_0315.asc	2019-10-28 22-09-22	A-----	2,454,014	DEM_BH43_2018_1000_0914.asc
8 22-10-28	A-----	2,385,352	DEM_BH43_2018_1000_0316.asc	2019-10-28 22-09-22	A-----	2,726,894	DEM_BH43_2018_1000_1001.asc
8 22-10-22	A-----	2,726,693	DEM_BH43_2018_1000_0401.asc	2019-10-28 22-09-22	A-----	2,726,945	DEM_BH43_2018_1000_1002.asc
8 22-10-21	A-----	2,726,960	DEM_BH43_2018_1000_0402.asc	2019-10-28 22-09-23	A-----	2,726,888	DEM_BH43_2018_1000_1003.asc
8 22-10-22	A-----	2,726,967	DEM_BH43_2018_1000_0403.asc	2019-10-28 22-09-22	A-----	2,727,003	DEM_BH43_2018_1000_1004.asc
8 22-10-21	A-----	2,726,825	DEM_BH43_2018_1000_0404.asc	2019-10-28 22-09-31	A-----	2,727,264	DEM_BH43_2018_1000_1005.asc
8 22-10-8	A-----	2,726,921	DEM_BH43_2018_1000_0405.asc	2019-10-28 22-09-19	A-----	2,726,580	DEM_BH43_2018_1000_1006.asc
8 22-10-9	A-----	2,727,256	DEM_BH43_2018_1000_0406.asc	2019-10-28 22-09-20	A-----	2,726,845	DEM_BH43_2018_1000_1007.asc
8 22-10-20	A-----	2,727,086	DEM_BH43_2018_1000_0407.asc	2019-10-28 22-09-15	A-----	2,726,768	DEM_BH43_2018_1000_1008.asc
8 22-10-22	A-----	2,726,591	DEM_BH43_2018_1000_0408.asc	2019-10-28 22-09-20	A-----	2,726,802	DEM_BH43_2018_1000_1009.asc
8 22-10-8	A-----	2,639,396	DEM_BH43_2018_1000_0409.asc	2019-10-28 22-09-17	A-----	2,727,132	DEM_BH43_2018_1000_1010.asc
8 22-10-9	A-----	2,535,629	DEM_BH43_2018_1000_0410.asc	2019-10-28 22-09-17	A-----	2,727,126	DEM_BH43_2018_1000_1011.asc
8 22-10-4	A-----	2,431,256	DEM_BH43_2018_1000_0411.asc	2019-10-28 22-09-13	A-----	2,713,590	DEM_BH43_2018_1000_1012.asc
8 22-10-7	A-----	2,595,550	DEM_BH43_2018_1000_0412.asc	2019-10-28 22-09-11	A-----	2,726,725	DEM_BH43_2018_1000_1013.asc
8 22-10-4	A-----	2,522,186	DEM_BH43_2018_1000_0413.asc	2019-10-28 22-09-17	A-----	2,554,726	DEM_BH43_2018_1000_1014.asc
8 22-10-5	A-----	2,496,117	DEM_BH43_2018_1000_0414.asc	2019-10-28 22-09-14	A-----	2,395,741	DEM_BH43_2018_1000_1015.asc
8 22-10-1	A-----	2,385,989	DEM_BH43_2018_1000_0415.asc	2019-10-28 22-09-11	A-----	2,420,044	DEM_BH43_2018_1000_1016.asc
8 22-10-3	A-----	2,396,368	DEM_BH43_2018_1000_0416.asc	2019-10-28 22-09-11	A-----	2,727,063	DEM_BH43_2018_1000_1101.asc
8 22-10-0	A-----	2,727,092	DEM_BH43_2018_1000_0501.asc	2019-10-28 22-09-18	A-----	2,726,886	DEM_BH43_2018_1000_1102.asc
8 22-10-2	A-----	2,726,713	DEM_BH43_2018_1000_0502.asc	2019-10-28 22-09-09	A-----	2,727,083	DEM_BH43_2018_1000_1103.asc
8 22-10-1	A-----	2,726,934	DEM_BH43_2018_1000_0503.asc	2019-10-28 22-09-13	A-----	2,726,975	DEM_BH43_2018_1000_1104.asc
8 22-10-8	A-----	2,726,939	DEM_BH43_2018_1000_0504.asc	2019-10-28 22-09-06	A-----	2,726,706	DEM_BH43_2018_1000_1105.asc
8 22-10-0	A-----	2,727,087	DEM_BH43_2018_1000_0505.asc	2019-10-28 22-09-05	A-----	2,726,945	DEM_BH43_2018_1000_1106.asc
8 22-10-2	A-----	2,726,921	DEM_BH43_2018_1000_0506.asc	2019-10-28 22-09-04	A-----	2,726,558	DEM_BH43_2018_1000_1107.asc
8 22-10-07	A-----	2,726,799	DEM_BH43_2018_1000_0507.asc	2019-10-28 22-09-07	A-----	2,726,939	DEM_BH43_2018_1000_1108.asc
8 22-10-0	A-----	2,666,989	DEM_BH43_2018_1000_0508.asc	2019-10-28 22-09-11	A-----	2,726,803	DEM_BH43_2018_1000_1109.asc
8 22-10-08	A-----	2,635,816	DEM_BH43_2018_1000_0509.asc	2019-10-28 22-09-03	A-----	2,727,419	DEM_BH43_2018_1000_1110.asc
8 22-10-04	A-----	2,470,931	DEM_BH43_2018_1000_0510.asc	2019-10-28 22-09-01	A-----	2,727,157	DEM_BH43_2018_1000_1111.asc
8 22-10-05	A-----	2,509,771	DEM_BH43_2018_1000_0511.asc	2019-10-28 22-09-06	A-----	2,727,080	DEM_BH43_2018_1000_1112.asc
8 22-10-05	A-----	2,660,480	DEM_BH43_2018_1000_0512.asc	2019-10-28 22-09-06	A-----	2,726,600	DEM_BH43_2018_1000_1113.asc
8 22-10-05	A-----	2,660,898	DEM_BH43_2018_1000_0513.asc	2019-10-28 22-09-00	A-----	2,542,630	DEM_BH43_2018_1000_1114.asc
8 22-10-01	A-----	2,395,801	DEM_BH43_2018_1000_0514.asc	2019-10-28 22-09-03	A-----	2,396,556	DEM_BH43_2018_1000_1115.asc
8 22-10-03	A-----	2,420,044	DEM_BH43_2018_1000_0515.asc	2019-10-28 22-09-04	A-----	2,726,831	DEM_BH43_2018_1000_1201.asc
8 22-10-04	A-----	2,727,082	DEM_BH43_2018_1000_0601.asc	2019-10-28 22-08-56	A-----	2,726,974	DEM_BH43_2018_1000_1202.asc
8 22-10-03	A-----	2,726,779	DEM_BH43_2018_1000_0602.asc	2019-10-28 22-08-59	A-----	2,726,824	DEM_BH43_2018_1000_1203.asc
8 22-10-01	A-----	2,726,752	DEM_BH43_2018_1000_0603.asc	2019-10-28 22-08-59	A-----	2,726,929	DEM_BH43_2018_1000_1204.asc
8 22-09-39	A-----	2,726,792	DEM_BH43_2018_1000_0604.asc	2019-10-28 22-08-57	A-----	2,727,175	DEM_BH43_2018_1000_1205.asc
8 22-10-01	A-----	2,726,603	DEM_BH43_2018_1000_0605.asc	2019-10-28 22-08-57	A-----	2,726,651	DEM_BH43_2018_1000_1206.asc
8 22-09-36	A-----	2,727,213	DEM_BH43_2018_1000_0606.asc	2019-10-28 22-08-54	A-----	2,727,089	DEM_BH43_2018_1000_1207.asc
8 22-09-39	A-----	2,726,674	DEM_BH43_2018_1000_0607.asc	2019-10-28 22-08-53	A-----	2,726,700	DEM_BH43_2018_1000_1208.asc
8 22-09-39	A-----	2,726,629	DEM_BH43_2018_1000_0608.asc	2019-10-28 22-08-47	A-----	2,727,035	DEM_BH43_2018_1000_1209.asc
8 22-09-37	A-----	2,727,070	DEM_BH43_2018_1000_0609.asc	2019-10-28 22-08-54	A-----	2,727,103	DEM_BH43_2018_1000_1210.asc
8 22-09-34	A-----	2,644,944	DEM_BH43_2018_1000_0610.asc	2019-10-28 22-08-47	A-----	2,726,935	DEM_BH43_2018_1000_1211.asc
8 22-09-37	A-----	2,452,826	DEM_BH43_2018_1000_0611.asc	2019-10-28 22-08-47	A-----	2,726,791	DEM_BH43_2018_1000_1212.asc
8 22-09-32	A-----	2,693,734	DEM_BH43_2018_1000_0612.asc	2019-10-28 22-08-48	A-----	2,684,324	DEM_BH43_2018_1000_1213.asc
8 22-09-32	A-----	2,665,517	DEM_BH43_2018_1000_0613.asc	2019-10-28 22-08-47	A-----	2,440,047	DEM_BH43_2018_1000_1214.asc
8 22-09-33	A-----	2,401,378	DEM_BH43_2018_1000_0614.asc	2019-10-28 22-08-42	A-----	2,419,183	DEM_BH43_2018_1000_1215.asc
8 22-09-49	A-----	2,726,828	DEM_BH43_2018_1000_0701.asc	2019-10-28 22-08-49	A-----	2,727,456	DEM_BH43_2018_1000_1301.asc
8 22-09-36	A-----	2,726,796	DEM_BH43_2018_1000_0702.asc	2019-10-28 22-08-51	A-----	2,726,794	DEM_BH43_2018_1000_1302.asc
8 22-09-34	A-----	2,727,122	DEM_BH43_2018_1000_0703.asc	2019-10-28 22-08-46	A-----	2,726,674	DEM_BH43_2018_1000_1303.asc
8 22-09-49	A-----	2,726,769	DEM_BH43_2018_1000_0704.asc	2019-10-28 22-08-46	A-----	2,726,868	DEM_BH43_2018_1000_1304.asc
8 22-09-35	A-----	2,726,762	DEM_BH43_2018_1000_0705.asc	2019-10-28 22-08-38	A-----	2,726,979	DEM_BH43_2018_1000_1305.asc
8 22-09-48	A-----	2,727,156	DEM_BH43_2018_1000_0706.asc	2019-10-28 22-08-40	A-----	2,726,578	DEM_BH43_2018_1000_1306.asc
8 22-09-48	A-----	2,726,877	DEM_BH43_2018_1000_0707.asc	2019-10-28 22-08-39	A-----	2,726,750	DEM_BH43_2018_1000_1307.asc
8 22-09-47	A-----	2,727,079	DEM_BH43_2018_1000_0708.asc	2019-10-28 22-08-36	A-----	2,727,253	DEM_BH43_2018_1000_1308.asc
8 22-09-32	A-----	2,726,668	DEM_BH43_2018_1000_0709.asc	2019-10-28 22-08-33	A-----	2,726,850	DEM_BH43_2018_1000_1309.asc
8 22-09-43	A-----	2,710,279	DEM_BH43_2018_1000_0710.asc	2019-10-28 22-08-41	A-----	2,711,275	DEM_BH43_2018_1000_1310.asc
8 22-09-43	A-----	2,402,138	DEM_BH43_2018_1000_0711.asc	2019-10-28 22-08-39	A-----	2,606,830	DEM_BH43_2018_1000_1311.asc
8 22-09-43	A-----	2,522,198	DEM_BH43_2018_1000_0712.asc	2019-10-28 22-08-39	A-----	2,583,295	DEM_BH43_2018_1000_1312.asc
8 22-09-43	A-----	2,638,131	DEM_BH43_2018_1000_0713.asc	2019-10-28 22-08-32	A-----	2,425,005	DEM_BH43_2018_1000_1313.asc
8 22-09-42	A-----	2,423,615	DEM_BH43_2018_1000_0714.asc	2019-10-28 22-08-37	A-----	2,420,042	DEM_BH43_2018_1000_1314.asc
8 22-09-46	A-----	2,727,356	DEM_BH43_2018_1000_0801.asc	2019-10-28 22-08-36	A-----	2,726,849	DEM_BH43_2018_1000_1401.asc
8 22-09-43	A-----	2,726,900	DEM_BH43_2018_1000_0802.asc	2019-10-28 22-08-29	A-----	2,727,037	DEM_BH43_2018_1000_1402.asc
8 22-09-43	A-----	2,727,217	DEM_BH43_2018_1000_0803.asc	2019-10-28 22-08-35	A-----	2,726,755	DEM_BH43_2018_1000_1403.asc
8 22-09-42	A-----	2,727,302	DEM_BH43_2018_1000_0804.asc				

2019-10-28 22-08-26	A-----	2,727,063	DEM_BH43_2018_1000_1404.asc	2019-10-28 22-07-03	A-----	2,727,133	DEM_BH43_2018_1000_2102.asc
2019-10-28 22-08-29	A-----	2,727,213	DEM_BH43_2018_1000_1405.asc	2019-10-28 22-07-02	A-----	2,726,592	DEM_BH43_2018_1000_2103.asc
2019-10-28 22-08-28	A-----	2,726,749	DEM_BH43_2018_1000_1406.asc	2019-10-28 22-07-00	A-----	2,727,150	DEM_BH43_2018_1000_2104.asc
2019-10-28 22-08-27	A-----	2,727,183	DEM_BH43_2018_1000_1407.asc	2019-10-28 22-07-04	A-----	2,727,157	DEM_BH43_2018_1000_2105.asc
2019-10-28 22-08-27	A-----	2,727,142	DEM_BH43_2018_1000_1408.asc	2019-10-28 22-07-01	A-----	2,727,011	DEM_BH43_2018_1000_2106.asc
2019-10-28 22-08-23	A-----	2,726,801	DEM_BH43_2018_1000_1409.asc	2019-10-28 22-06-55	A-----	2,726,982	DEM_BH43_2018_1000_2107.asc
2019-10-28 22-08-27	A-----	2,726,759	DEM_BH43_2018_1000_1410.asc	2019-10-28 22-06-56	A-----	2,726,855	DEM_BH43_2018_1000_2108.asc
2019-10-28 22-08-24	A-----	2,653,592	DEM_BH43_2018_1000_1411.asc	2019-10-28 22-06-56	A-----	2,726,890	DEM_BH43_2018_1000_2109.asc
2019-10-28 22-08-21	A-----	2,389,127	DEM_BH43_2018_1000_1412.asc	2019-10-28 22-06-56	A-----	2,727,048	DEM_BH43_2018_1000_2110.asc
2019-10-28 22-08-22	A-----	2,727,059	DEM_BH43_2018_1000_1501.asc	2019-10-28 22-07-03	A-----	2,487,131	DEM_BH43_2018_1000_2111.asc
2019-10-28 22-08-26	A-----	2,726,283	DEM_BH43_2018_1000_1502.asc	2019-10-28 22-06-50	A-----	2,419,797	DEM_BH43_2018_1000_2112.asc
2019-10-28 22-08-16	A-----	2,727,051	DEM_BH43_2018_1000_1503.asc	2019-10-28 22-06-51	A-----	2,726,955	DEM_BH43_2018_1000_2201.asc
2019-10-28 22-08-19	A-----	2,726,924	DEM_BH43_2018_1000_1504.asc	2019-10-28 22-06-50	A-----	2,726,651	DEM_BH43_2018_1000_2202.asc
2019-10-28 22-08-17	A-----	2,726,715	DEM_BH43_2018_1000_1505.asc	2019-10-28 22-06-54	A-----	2,726,961	DEM_BH43_2018_1000_2203.asc
2019-10-28 22-08-20	A-----	2,727,283	DEM_BH43_2018_1000_1506.asc	2019-10-28 22-06-55	A-----	2,727,252	DEM_BH43_2018_1000_2204.asc
2019-10-28 22-08-19	A-----	2,726,969	DEM_BH43_2018_1000_1507.asc	2019-10-28 22-06-46	A-----	2,726,786	DEM_BH43_2018_1000_2205.asc
2019-10-28 22-08-15	A-----	2,726,909	DEM_BH43_2018_1000_1508.asc	2019-10-28 22-06-52	A-----	2,726,904	DEM_BH43_2018_1000_2206.asc
2019-10-28 22-08-10	A-----	2,726,790	DEM_BH43_2018_1000_1509.asc	2019-10-28 22-06-49	A-----	2,727,036	DEM_BH43_2018_1000_2207.asc
2019-10-28 22-08-10	A-----	2,726,679	DEM_BH43_2018_1000_1510.asc	2019-10-28 22-06-45	A-----	2,726,635	DEM_BH43_2018_1000_2208.asc
2019-10-28 22-08-09	A-----	2,664,492	DEM_BH43_2018_1000_1511.asc	2019-10-28 22-06-43	A-----	2,727,249	DEM_BH43_2018_1000_2209.asc
2019-10-28 22-08-09	A-----	2,386,345	DEM_BH43_2018_1000_1512.asc	2019-10-28 22-06-44	A-----	2,712,906	DEM_BH43_2018_1000_2210.asc
2019-10-28 22-08-12	A-----	2,727,336	DEM_BH43_2018_1000_1601.asc	2019-10-28 22-06-49	A-----	2,407,335	DEM_BH43_2018_1000_2211.asc
2019-10-28 22-08-14	A-----	2,726,756	DEM_BH43_2018_1000_1602.asc	2019-10-28 22-06-45	A-----	2,727,189	DEM_BH43_2018_1000_2301.asc
2019-10-28 22-08-11	A-----	2,726,820	DEM_BH43_2018_1000_1603.asc	2019-10-28 22-06-52	A-----	2,726,677	DEM_BH43_2018_1000_2302.asc
2019-10-28 22-08-08	A-----	2,726,975	DEM_BH43_2018_1000_1604.asc	2019-10-28 22-06-45	A-----	2,726,758	DEM_BH43_2018_1000_2303.asc
2019-10-28 22-08-10	A-----	2,727,241	DEM_BH43_2018_1000_1605.asc	2019-10-28 22-06-43	A-----	2,727,159	DEM_BH43_2018_1000_2304.asc
2019-10-28 22-08-03	A-----	2,727,003	DEM_BH43_2018_1000_1606.asc	2019-10-28 22-06-42	A-----	2,726,625	DEM_BH43_2018_1000_2305.asc
2019-10-28 22-08-03	A-----	2,726,788	DEM_BH43_2018_1000_1607.asc	2019-10-28 22-06-38	A-----	2,726,969	DEM_BH43_2018_1000_2306.asc
2019-10-28 22-07-57	A-----	2,727,070	DEM_BH43_2018_1000_1608.asc	2019-10-28 22-06-39	A-----	2,727,009	DEM_BH43_2018_1000_2307.asc
2019-10-28 22-08-00	A-----	2,726,631	DEM_BH43_2018_1000_1609.asc	2019-10-28 22-06-38	A-----	2,727,272	DEM_BH43_2018_1000_2308.asc
2019-10-28 22-08-06	A-----	2,726,929	DEM_BH43_2018_1000_1610.asc	2019-10-28 22-06-37	A-----	2,726,685	DEM_BH43_2018_1000_2309.asc
2019-10-28 22-08-00	A-----	2,725,667	DEM_BH43_2018_1000_1611.asc	2019-10-28 22-06-38	A-----	2,671,609	DEM_BH43_2018_1000_2310.asc
2019-10-28 22-07-53	A-----	2,461,719	DEM_BH43_2018_1000_1612.asc	2019-10-28 22-06-37	A-----	2,416,934	DEM_BH43_2018_1000_2311.asc
2019-10-28 22-07-55	A-----	2,420,044	DEM_BH43_2018_1000_1613.asc	2019-10-28 22-06-33	A-----	2,726,732	DEM_BH43_2018_1000_2401.asc
2019-10-28 22-07-52	A-----	2,726,813	DEM_BH43_2018_1000_1701.asc	2019-10-28 22-06-37	A-----	2,727,068	DEM_BH43_2018_1000_2402.asc
2019-10-28 22-07-59	A-----	2,727,213	DEM_BH43_2018_1000_1702.asc	2019-10-28 22-06-28	A-----	2,727,057	DEM_BH43_2018_1000_2403.asc
2019-10-28 22-07-49	A-----	2,727,122	DEM_BH43_2018_1000_1703.asc	2019-10-28 22-06-28	A-----	2,726,845	DEM_BH43_2018_1000_2404.asc
2019-10-28 22-07-53	A-----	2,727,011	DEM_BH43_2018_1000_1704.asc	2019-10-28 22-06-36	A-----	2,726,667	DEM_BH43_2018_1000_2405.asc
2019-10-28 22-07-55	A-----	2,726,861	DEM_BH43_2018_1000_1705.asc	2019-10-28 22-06-31	A-----	2,727,097	DEM_BH43_2018_1000_2406.asc
2019-10-28 22-08-02	A-----	2,727,169	DEM_BH43_2018_1000_1706.asc	2019-10-28 22-06-28	A-----	2,727,042	DEM_BH43_2018_1000_2407.asc
2019-10-28 22-08-00	A-----	2,726,942	DEM_BH43_2018_1000_1707.asc	2019-10-28 22-06-24	A-----	2,726,809	DEM_BH43_2018_1000_2408.asc
2019-10-28 22-07-50	A-----	2,727,033	DEM_BH43_2018_1000_1708.asc	2019-10-28 22-06-32	A-----	2,727,010	DEM_BH43_2018_1000_2409.asc
2019-10-28 22-07-44	A-----	2,726,322	DEM_BH43_2018_1000_1709.asc	2019-10-28 22-06-29	A-----	2,646,063	DEM_BH43_2018_1000_2410.asc
2019-10-28 22-07-44	A-----	2,726,740	DEM_BH43_2018_1000_1710.asc	2019-10-28 22-06-23	A-----	2,397,763	DEM_BH43_2018_1000_2411.asc
2019-10-28 22-07-43	A-----	2,727,002	DEM_BH43_2018_1000_1711.asc	2019-10-28 22-06-23	A-----	2,726,933	DEM_BH43_2018_1000_2501.asc
2019-10-28 22-07-47	A-----	2,593,013	DEM_BH43_2018_1000_1712.asc	2019-10-28 22-06-20	A-----	2,726,721	DEM_BH43_2018_1000_2502.asc
2019-10-28 22-07-41	A-----	2,401,406	DEM_BH43_2018_1000_1713.asc	2019-10-28 22-06-22	A-----	2,706,085	DEM_BH43_2018_1000_2503.asc
2019-10-28 22-07-43	A-----	2,726,749	DEM_BH43_2018_1000_1801.asc	2019-10-28 22-06-27	A-----	2,726,888	DEM_BH43_2018_1000_2504.asc
2019-10-28 22-08-00	A-----	2,726,888	DEM_BH43_2018_1000_1802.asc	2019-10-28 22-06-30	A-----	2,726,962	DEM_BH43_2018_1000_2505.asc
2019-10-28 22-07-42	A-----	2,727,026	DEM_BH43_2018_1000_1803.asc	2019-10-28 22-06-23	A-----	2,726,996	DEM_BH43_2018_1000_2506.asc
2019-10-28 22-07-37	A-----	2,726,896	DEM_BH43_2018_1000_1804.asc	2019-10-28 22-06-17	A-----	2,727,273	DEM_BH43_2018_1000_2507.asc
2019-10-28 22-07-44	A-----	2,727,211	DEM_BH43_2018_1000_1805.asc	2019-10-28 22-06-27	A-----	2,726,984	DEM_BH43_2018_1000_2508.asc
2019-10-28 22-07-37	A-----	2,726,690	DEM_BH43_2018_1000_1806.asc	2019-10-28 22-06-18	A-----	2,700,479	DEM_BH43_2018_1000_2509.asc
2019-10-28 22-07-37	A-----	2,726,543	DEM_BH43_2018_1000_1807.asc	2019-10-28 22-06-17	A-----	2,485,967	DEM_BH43_2018_1000_2510.asc
2019-10-28 22-07-41	A-----	2,726,937	DEM_BH43_2018_1000_1808.asc	2019-10-28 22-06-15	A-----	2,417,745	DEM_BH43_2018_1000_2511.asc
2019-10-28 22-07-34	A-----	2,727,098	DEM_BH43_2018_1000_1809.asc	2019-10-28 22-06-16	A-----	2,556,303	DEM_BH43_2018_1000_2603.asc
2019-10-28 22-07-36	A-----	2,727,148	DEM_BH43_2018_1000_1810.asc	2019-10-28 22-06-14	A-----	2,710,156	DEM_BH43_2018_1000_2604.asc
2019-10-28 22-07-36	A-----	2,726,716	DEM_BH43_2018_1000_1811.asc	2019-10-28 22-06-18	A-----	2,726,658	DEM_BH43_2018_1000_2605.asc
2019-10-28 22-07-38	A-----	2,640,967	DEM_BH43_2018_1000_1812.asc	2019-10-28 22-06-16	A-----	2,726,926	DEM_BH43_2018_1000_2606.asc
2019-10-28 22-07-36	A-----	2,404,118	DEM_BH43_2018_1000_1813.asc	2019-10-28 22-06-13	A-----	2,727,335	DEM_BH43_2018_1000_2607.asc
2019-10-28 22-07-31	A-----	2,727,156	DEM_BH43_2018_1000_1901.asc	2019-10-28 22-06-19	A-----	2,726,734	DEM_BH43_2018_1000_2608.asc
2019-10-28 22-07-29	A-----	2,726,872	DEM_BH43_2018_1000_1902.asc	2019-10-28 22-06-11	A-----	2,493,713	DEM_BH43_2018_1000_2609.asc
2019-10-28 22-07-25	A-----	2,726,503	DEM_BH43_2018_1000_1903.asc	2019-10-28 22-06-11	A-----	2,402,878	DEM_BH43_2018_1000_2610.asc
2019-10-28 22-07-28	A-----	2,726,726	DEM_BH43_2018_1000_1904.asc	2019-10-28 22-06-10	A-----	2,726,780	DEM_BH43_2018_1000_2706.asc
2019-10-28 22-07-30	A-----	2,726,902	DEM_BH43_2018_1000_1905.asc	2019-10-28 22-06-11	A-----	2,726,936	DEM_BH43_2018_1000_2707.asc
2019-10-28 22-07-30	A-----	2,726,804	DEM_BH43_2018_1000_1906.asc	2019-10-28 22-06-08	A-----	2,726,740	DEM_BH43_2018_1000_2708.asc
2019-10-28 22-07-22	A-----	2,727,177	DEM_BH43_2018_1000_1907.asc	2019-10-28 22-06-10	A-----	2,681,837	DEM_BH43_2018_1000_2709.asc
2019-10-28 22-07-29	A-----	2,727,108	DEM_BH43_2018_1000_1908.asc	2019-10-28 22-06-04	A-----	2,394,205	DEM_BH43_2018_1000_2710.asc
2019-10-28 22-07-26	A-----	2,726,979	DEM_BH43_2018_1000_1909.asc				
2019-10-28 22-07-25	A-----	2,679,488	DEM_BH43_2018_1000_1910.asc				
2019-10-28 22-07-19	A-----	2,674,328	DEM_BH43_2018_1000_1911.asc				
2019-10-28 22-07-24	A-----	2,603,306	DEM_BH43_2018_1000_1912.asc				
2019-10-28 22-07-16	A-----	2,420,044	DEM_BH43_2018_1000_1913.asc				
2019-10-28 22-07-20	A-----	2,727,038	DEM_BH43_2018_1000_2001.asc				
2019-10-28 22-07-14	A-----	2,727,046	DEM_BH43_2018_1000_2002.asc				
2019-10-28 22-07-17	A-----	2,726,936	DEM_BH43_2018_1000_2003.asc				
2019-10-28 22-07-14	A-----	2,726,926	DEM_BH43_2018_1000_2004.asc				
2019-10-28 22-07-14	A-----	2,726,978	DEM_BH43_2018_1000_2005.asc				
2019-10-28 22-07-13	A-----	2,726,926	DEM_BH43_2018_1000_2006.asc				
2019-10-28 22-07-18	A-----	2,727,298	DEM_BH43_2018_1000_2007.asc				
2019-10-28 22-07-15	A-----	2,727,116	DEM_BH43_2018_1000_2008.asc				
2019-10-28 22-07-18	A-----	2,727,154	DEM_BH43_2018_1000_2009.asc				
2019-10-28 22-07-07	A-----	2,726,671	DEM_BH43_2018_1000_2010.asc				
2019-10-28 22-07-07	A-----	2,685,290	DEM_BH43_2018_1000_2011.asc				
2019-10-28 22-07-07	A-----	2,415,962	DEM_BH43_2018_1000_2012.asc				
2019-10-28 22-07-07	A-----	2,420,044	DEM_BH43_2018_1000_2013.asc				
2019-10-28 22-07-04	A-----	2,726,841	DEM_BH43_2018_1000_2101.asc				
-----							
Folder: "Gridded DEM"				Number of files: 3,508		Size of files: 9,148,061,755	
G:\Block_2_Pt1\Gisborne 1926\Gridded DSM							
2019-10-28 23-17-42	A-----	2,726,804	DSM_BG41_2018_1000_4250.asc	2019-10-28 23-17-42	A-----	2,726,804	DSM_BG41_2018_1000_4250.asc
2019-10-28 23-17-40	A-----	2,726,820	DSM_BG41_2018_1000_4349.asc	2019-10-28 23-17-40	A-----	2,726,820	DSM_BG41_2018_1000_4349.asc
2019-10-28 23-17-42	A-----	2,726,869	DSM_BG41_2018_1000_4350.asc	2019-10-28 23-17-42	A-----</		

2019-10-28 23-17-37	A-----	2,726,681	DSM_BG41_2018_1000_4650.asc	2019-10-28 23-16-56	A-----	2,726,420	DSM_BG42_2018_1000_1838.asc
2019-10-28 23-17-35	A-----	2,600,906	DSM_BG41_2018_1000_4745.asc	2019-10-28 23-16-49	A-----	2,726,955	DSM_BG42_2018_1000_1839.asc
2019-10-28 23-17-35	A-----	2,710,174	DSM_BG41_2018_1000_4746.asc	2019-10-28 23-16-49	A-----	2,727,222	DSM_BG42_2018_1000_1840.asc
2019-10-28 23-17-34	A-----	2,726,664	DSM_BG41_2018_1000_4747.asc	2019-10-28 23-16-46	A-----	2,698,759	DSM_BG42_2018_1000_1841.asc
2019-10-28 23-17-33	A-----	2,726,028	DSM_BG41_2018_1000_4748.asc	2019-10-28 23-16-48	A-----	2,489,327	DSM_BG42_2018_1000_1842.asc
2019-10-28 23-17-32	A-----	2,725,904	DSM_BG41_2018_1000_4749.asc	2019-10-28 23-16-45	A-----	2,489,365	DSM_BG42_2018_1000_1843.asc
2019-10-28 23-17-30	A-----	2,727,219	DSM_BG41_2018_1000_4750.asc	2019-10-28 23-16-48	A-----	2,500,334	DSM_BG42_2018_1000_1844.asc
2019-10-28 23-17-32	A-----	2,649,291	DSM_BG41_2018_1000_4845.asc	2019-10-28 23-16-44	A-----	2,470,649	DSM_BG42_2018_1000_1845.asc
2019-10-28 23-17-30	A-----	2,575,830	DSM_BG41_2018_1000_4846.asc	2019-10-28 23-16-45	A-----	2,431,974	DSM_BG42_2018_1000_1846.asc
2019-10-28 23-17-33	A-----	2,680,756	DSM_BG41_2018_1000_4847.asc	2019-10-28 23-16-47	A-----	2,389,567	DSM_BG42_2018_1000_1847.asc
2019-10-28 23-17-34	A-----	2,719,283	DSM_BG41_2018_1000_4848.asc	2019-10-28 23-16-43	A-----	2,562,182	DSM_BG42_2018_1000_1848.asc
2019-10-28 23-17-27	A-----	2,726,897	DSM_BG41_2018_1000_4849.asc	2019-10-28 23-16-43	A-----	2,500,332	DSM_BG42_2018_1000_1849.asc
2019-10-28 23-17-27	A-----	2,727,099	DSM_BG41_2018_1000_4850.asc	2019-10-28 23-16-42	A-----	2,580,645	DSM_BG42_2018_1000_1850.asc
2019-10-28 23-17-29	A-----	2,482,955	DSM_BG41_2018_1000_4946.asc	2019-10-28 23-16-42	A-----	2,726,792	DSM_BG42_2018_1000_1923.asc
2019-10-28 23-17-29	A-----	2,616,501	DSM_BG41_2018_1000_4947.asc	2019-10-28 23-16-40	A-----	2,726,735	DSM_BG42_2018_1000_1924.asc
2019-10-28 23-17-27	A-----	2,726,823	DSM_BG41_2018_1000_4948.asc	2019-10-28 23-16-41	A-----	2,726,424	DSM_BG42_2018_1000_1925.asc
2019-10-28 23-17-28	A-----	2,727,077	DSM_BG41_2018_1000_4949.asc	2019-10-28 23-16-42	A-----	2,727,143	DSM_BG42_2018_1000_1926.asc
2019-10-28 23-17-25	A-----	2,726,673	DSM_BG41_2018_1000_4950.asc	2019-10-28 23-16-51	A-----	2,726,734	DSM_BG42_2018_1000_1927.asc
2019-10-28 23-17-24	A-----	2,575,050	DSM_BG41_2018_1000_5046.asc	2019-10-28 23-16-39	A-----	2,726,875	DSM_BG42_2018_1000_1928.asc
2019-10-28 23-17-31	A-----	2,618,149	DSM_BG41_2018_1000_5047.asc	2019-10-28 23-16-42	A-----	2,727,166	DSM_BG42_2018_1000_1929.asc
2019-10-28 23-17-23	A-----	2,726,905	DSM_BG41_2018_1000_5048.asc	2019-10-28 23-16-38	A-----	2,727,041	DSM_BG42_2018_1000_1930.asc
2019-10-28 23-17-30	A-----	2,727,359	DSM_BG41_2018_1000_5049.asc	2019-10-28 23-16-40	A-----	2,727,077	DSM_BG42_2018_1000_1931.asc
2019-10-28 23-17-24	A-----	2,726,901	DSM_BG42_2018_1000_1626.asc	2019-10-28 23-16-44	A-----	2,726,720	DSM_BG42_2018_1000_1932.asc
2019-10-28 23-17-21	A-----	2,727,072	DSM_BG42_2018_1000_1627.asc	2019-10-28 23-16-43	A-----	2,726,848	DSM_BG42_2018_1000_1933.asc
2019-10-28 23-17-21	A-----	2,726,836	DSM_BG42_2018_1000_1628.asc	2019-10-28 23-16-36	A-----	2,726,692	DSM_BG42_2018_1000_1934.asc
2019-10-28 23-17-23	A-----	2,726,794	DSM_BG42_2018_1000_1629.asc	2019-10-28 23-16-37	A-----	2,726,732	DSM_BG42_2018_1000_1935.asc
2019-10-28 23-17-20	A-----	2,726,751	DSM_BG42_2018_1000_1630.asc	2019-10-28 23-16-37	A-----	2,726,659	DSM_BG42_2018_1000_1936.asc
2019-10-28 23-17-26	A-----	2,726,648	DSM_BG42_2018_1000_1631.asc	2019-10-28 23-16-38	A-----	2,727,098	DSM_BG42_2018_1000_1937.asc
2019-10-28 23-17-21	A-----	2,726,966	DSM_BG42_2018_100				



2019-10-28 23-16-03	A-----	2,727,059	DSM_BG42_2018_1000_2138.asc	2019-10-28 23-15-09	A-----	2,727,014	DSM_BG42_2018_1000_2429.asc
2019-10-28 23-16-02	A-----	2,724,417	DSM_BG42_2018_1000_2139.asc	2019-10-28 23-15-13	A-----	2,727,132	DSM_BG42_2018_1000_2430.asc
2019-10-28 23-16-01	A-----	2,707,710	DSM_BG42_2018_1000_2140.asc	2019-10-28 23-15-10	A-----	2,727,041	DSM_BG42_2018_1000_2431.asc
2019-10-28 23-16-00	A-----	2,514,115	DSM_BG42_2018_1000_2141.asc	2019-10-28 23-15-06	A-----	2,726,722	DSM_BG42_2018_1000_2432.asc
2019-10-28 23-16-02	A-----	2,714,929	DSM_BG42_2018_1000_2142.asc	2019-10-28 23-15-05	A-----	2,726,439	DSM_BG42_2018_1000_2433.asc
2019-10-28 23-16-01	A-----	2,727,119	DSM_BG42_2018_1000_2143.asc	2019-10-28 23-15-05	A-----	2,727,195	DSM_BG42_2018_1000_2434.asc
2019-10-28 23-15-59	A-----	2,721,684	DSM_BG42_2018_1000_2144.asc	2019-10-28 23-15-04	A-----	2,726,973	DSM_BG42_2018_1000_2435.asc
2019-10-28 23-16-02	A-----	2,682,002	DSM_BG42_2018_1000_2145.asc	2019-10-28 23-15-03	A-----	2,726,442	DSM_BG42_2018_1000_2436.asc
2019-10-28 23-16-00	A-----	2,727,234	DSM_BG42_2018_1000_2146.asc	2019-10-28 23-15-12	A-----	2,649,801	DSM_BG42_2018_1000_2437.asc
2019-10-28 23-15-59	A-----	2,726,449	DSM_BG42_2018_1000_2147.asc	2019-10-28 23-15-10	A-----	2,689,023	DSM_BG42_2018_1000_2438.asc
2019-10-28 23-16-01	A-----	2,683,934	DSM_BG42_2018_1000_2148.asc	2019-10-28 23-15-08	A-----	2,726,686	DSM_BG42_2018_1000_2439.asc
2019-10-28 23-15-57	A-----	2,457,218	DSM_BG42_2018_1000_2149.asc	2019-10-28 23-15-04	A-----	2,727,152	DSM_BG42_2018_1000_2440.asc
2019-10-28 23-15-56	A-----	2,390,106	DSM_BG42_2018_1000_2150.asc	2019-10-28 23-15-02	A-----	2,727,146	DSM_BG42_2018_1000_2441.asc
2019-10-28 23-15-56	A-----	2,726,698	DSM_BG42_2018_1000_2220.asc	2019-10-28 23-15-01	A-----	2,727,202	DSM_BG42_2018_1000_2442.asc
2019-10-28 23-15-56	A-----	2,726,750	DSM_BG42_2018_1000_2221.asc	2019-10-28 23-15-01	A-----	2,727,018	DSM_BG42_2018_1000_2443.asc
2019-10-28 23-15-55	A-----	2,726,591	DSM_BG42_2018_1000_2222.asc	2019-10-28 23-15-00	A-----	2,726,779	DSM_BG42_2018_1000_2444.asc
2019-10-28 23-15-55	A-----	2,726,938	DSM_BG42_2018_1000_2223.asc	2019-10-28 23-15-06	A-----	2,726,821	DSM_BG42_2018_1000_2445.asc
2019-10-28 23-15-54	A-----	2,726,966	DSM_BG42_2018_1000_2224.asc	2019-10-28 23-15-04	A-----	2,727,402	DSM_BG42_2018_1000_2446.asc
2019-10-28 23-15-53	A-----	2,726,777	DSM_BG42_2018_1000_2225.asc	2019-10-28 23-14-58	A-----	2,727,173	DSM_BG42_2018_1000_2447.asc
2019-10-28 23-15-53	A-----	2,726,743	DSM_BG42_2018_1000_2226.asc	2019-10-28 23-14-57	A-----	2,707,504	DSM_BG42_2018_1000_2448.asc
2019-10-28 23-15-51	A-----	2,727,191	DSM_BG42_2018_1000_2227.asc	2019-10-28 23-14-57	A-----	2,551,403	DSM_BG42_2018_1000_2449.asc
2019-10-28 23-15-53	A-----	2,727,073	DSM_BG42_2018_1000_2228.asc	2019-10-28 23-14-58	A-----	2,416,950	DSM_BG42_2018_1000_2450.asc
2019-10-28 23-15-52	A-----	2,727,121	DSM_BG42_2018_1000_2229.asc	2019-10-28 23-14-57	A-----	2,726,738	DSM_BG42_2018_1000_2517.asc
2019-10-28 23-15-50	A-----	2,727,275	DSM_BG42_2018_1000_2230.asc	2019-10-28 23-14-58	A-----	2,727,175	DSM_BG42_2018_1000_2518.asc
2019-10-28 23-15-50	A-----	2,727,101	DSM_BG42_2018_1000_2231.asc	2019-10-28 23-14-54	A-----	2,727,119	DSM_BG42_2018_1000_2519.asc
2019-10-28 23-15-50	A-----	2,726,979	DSM_BG42_2018_1000_2232.asc	2019-10-28 23-14-59	A-----	2,727,024	DSM_BG42_2018_1000_2520.asc
2019-10-28 23-15-51	A-----	2,726,931	DSM_BG42_2018_1000_2233.asc	2019-10-28 23-14-55	A-----	2,727,141	DSM_BG42_2018_1000_2521.asc
2019-10-28 23-15-49	A-----	2,727,060	DSM_BG42_2018_1000_2234.asc	2019-10-28 23-14-53	A-----	2,726,727	DSM_BG42_2018_1000_2522.asc
2019-10-28 23-15-49	A-----	2,726,995	DSM_BG42_2018_1000_2235.asc	2019-10-28 23-14-54	A-----	2,727,041	DSM_BG42_2018_1000_2523.asc
2019-10-28 23-15-45	A-----	2,727,105	DSM_BG42_2018_1000_2236.asc	2019-10-28 23-14-58	A-----	2,726,721	DSM_BG42_2018_1000_2524.asc
2019-10-28 23-15-44	A-----	2,726,656	DSM_BG42_2018_1000_2237.asc	2019-10-28 23-14-52	A-----	2,727,246	DSM_BG42_2018_1000_2525.asc
2019-10-28 23-15-47	A-----	2,722,348	DSM_BG42_2018_1000_2238.asc	2019-10-28 23-14-55	A-----	2,726,818	DSM_BG42_2018_1000_2526.asc
2019-10-28 23-15-43	A-----	2,609,409	DSM_BG42_2018_1000_2239.asc	2019-10-28 23-14-54	A-----	2,726,991	DSM_BG42_2018_1000_2527.asc
2019-10-28 23-15-43	A-----	2,518,030	DSM_BG42_2018_1000_2240.asc	2019-10-28 23-14-50	A-----	2,726,694	DSM_BG42_2018_1000_2528.asc
2019-10-28 23-15-44	A-----	2,659,252	DSM_BG42_2018_1000_2241.asc	2019-10-28 23-14-56	A-----	2,726,698	DSM_BG42_2018_1000_2529.asc
2019-10-28 23-15-45	A-----	2,726,830	DSM_BG42_2018_1000_2242.asc	2019-10-28 23-14-50	A-----	2,726,845	DSM_BG42_2018_1000_2530.asc
2019-10-28 23-15-40	A-----	2,726,810	DSM_BG42_2018_1000_2243.asc	2019-10-28 23-14-50	A-----	2,727,287	DSM_BG42_2018_1000_2531.asc
2019-10-28 23-15-39	A-----	2,722,488	DSM_BG42_2018_1000_2244.asc	2019-10-28 23-14-50	A-----	2,726,803	DSM_BG42_2018_1000_2532.asc
2019-10-28 23-15-43	A-----	2,726,810	DSM_BG42_2018_1000_2245.asc	2019-10-28 23-14-46	A-----	2,727,093	DSM_BG42_2018_1000_2533.asc
2019-10-28 23-15-40	A-----	2,726,742	DSM_BG42_2018_1000_2246.asc	2019-10-28 23-14-46	A-----	2,726,556	DSM_BG42_2018_1000_2534.asc
2019-10-28 23-15-39	A-----	2,727,007	DSM_BG42_2018_1000_2247.asc	2019-10-28 23-14-46	A-----	2,726,869	DSM_BG42_2018_1000_2535.asc
2019-10-28 23-15-43	A-----	2,724,699	DSM_BG42_2018_1000_2248.asc	2019-10-28 23-14-49	A-----	2,727,154	DSM_BG42_2018_1000_2536.asc
2019-10-28 23-15-37	A-----	2,666,079	DSM_BG42_2018_1000_2249.asc	2019-10-28 23-14-46	A-----	2,727,173	DSM_BG42_2018_1000_2537.asc
2019-10-28 23-15-40	A-----	2,424,546	DSM_BG42_2018_1000_2250.asc	2019-10-28 23-14-48	A-----	2,726,904	DSM_BG42_2018_1000_2538.asc
2019-10-28 23-15-36	A-----	2,727,071	DSM_BG42_2018_1000_2319.asc	2019-10-28 23-14-47	A-----	2,727,137	DSM_BG42_2018_1000_2539.asc
2019-10-28 23-15-43	A-----	2,726,794	DSM_BG42_2018_1000_2320.asc	2019-10-28 23-14-46	A-----	2,727,115	DSM_BG42_2018_1000_2540.asc
2019-10-28 23-15-39	A-----	2,726,801	DSM_BG42_2018_1000_2321.asc	2019-10-28 23-14-44	A-----	2,726,971	DSM_BG42_2018_1000_2541.asc
2019-10-28 23-15-34	A-----	2,727,104	DSM_BG42_2018_1000_2322.asc	2019-10-28 23-14-43	A-----	2,726,983	DSM_BG42_2018_1000_2542.asc
2019-10-28 23-15-35	A-----	2,726,933	DSM_BG42_2018_1000_2323.asc	2019-10-28 23-14-42	A-----	2,726,979	DSM_BG42_2018_1000_2543.asc
2019-10-28 23-15-37	A-----	2,726,222	DSM_BG42_2018_1000_2324.asc	2019-10-28 23-14-41	A-----	2,727,196	DSM_BG42_2018_1000_2544.asc
2019-10-28 23-15-33	A-----	2,726,728	DSM_BG42_2018_1000_2325.asc	2019-10-28 23-14-42	A-----	2,726,963	DSM_BG42_2018_1000_2545.asc
2019-10-28 23-15-33	A-----	2,726,952	DSM_BG42_2018_1000_2326.asc	2019-10-28 23-14-40	A-----	2,727,108	DSM_BG42_2018_1000_2546.asc
2019-10-28 23-15-31	A-----	2,727,386	DSM_BG42_2018_1000_2327.asc	2019-10-28 23-14-38	A-----	2,726,935	DSM_BG42_2018_1000_2547.asc
2019-10-28 23-15-35	A-----	2,726,841	DSM_BG42_2018_1000_2328.asc	2019-10-28 23-14-39	A-----	2,720,854	DSM_BG42_2018_1000_2548.asc
2019-10-28 23-15-31	A-----	2,727,042	DSM_BG42_2018_1000_2329.asc	2019-10-28 23-14-37	A-----	2,710,949	DSM_BG42_2018_1000_2549.asc
2019-10-28 23-15-30	A-----	2,727,061	DSM_BG42_2018_1000_2330.asc	2019-10-28 23-14-37	A-----	2,569,524	DSM_BG42_2018_1000_2550.asc
2019-10-28 23-15-30	A-----	2,727,302	DSM_BG42_2018_1000_2331.asc	2019-10-28 23-14-39	A-----	2,726,917	DSM_BG42_2018_1000_2616.asc
2019-10-28 23-15-28	A-----	2,727,073	DSM_BG42_2018_1000_2332.asc	2019-10-28 23-14-38	A-----	2,727,151	DSM_BG42_2018_1000_2617.asc
2019-10-28 23-15-29	A-----	2,726,906	DSM_BG42_2018_1000_2333.asc	2019-10-28 23-14-39	A-----	2,726,682	DSM_BG42_2018_1000_2618.asc
2019-10-28 23-15-28	A-----	2,726,995	DSM_BG42_2018_1000_2334.asc	2019-10-28 23-14-40	A-----	2,727,080	DSM_BG42_2018_1000_2619.asc
2019-10-28 23-15-31	A-----	2,726,641	DSM_BG42_2018_1000_2335.asc	2019-10-28 23-14-32	A-----	2,726,938	DSM_BG42_2018_1000_2620.asc
2019-10-28 23-15-27	A-----	2,723,772	DSM_BG42_2018_1000_2336.asc	2019-10-28 23-14-33	A-----	2,727,123	DSM_BG42_2018_1000_2621.asc
2019-10-28 23-15-25	A-----	2,658,793	DSM_BG42_2018_1000_2337.asc	2019-10-28 23-14-33	A-----	2,726,783	DSM_BG42_2018_1000_2622.asc
2019-10-28 23-15-23	A-----	2,609,355	DSM_BG42_2018_1000_2338.asc	2019-10-28 23-14-32	A-----	2,726,963	DSM_BG42_2018_1000_2623.asc
2019-10-28 23-15-26	A-----	2,684,318	DSM_BG42_2018_1000_2339.asc	2019-10-28 23-14-29	A-----	2,726,658	DSM_BG42_2018_1000_2624.asc
2019-10-28 23-15-25	A-----	2,726,897	DSM_BG42_2018_1000_2340.asc	2019-10-28 23-14-30	A-----	2,727,168	DSM_BG42_2018_1000_2625.asc
2019-10-28 23-15-23	A-----	2,727,418	DSM_BG42_2018_1000_2341.asc	2019-10-28 23-14-31	A-----	2,726,993	DSM_BG42_2018_1000_2626.asc
2019-10-28 23-15-28	A-----	2,727,107	DSM_BG42_2018_1000_2342.asc	2019-10-28 23-14-31	A-----	2,726,975	DSM_BG42_2018_1000_2627.asc
2019-10-28 23-15-24	A-----	2,726,883	DSM_BG42_2018_1000_2343.asc	2019-10-28 23-14-27	A-----	2,726,786	DSM_BG42_2018_1000_2628.asc
2019-10-28 23-15-17	A-----	2,726,828	DSM_BG42_2018_1000_2344.asc	2019-10-28 23-14-37	A-----	2,727,161	DSM_BG42_2018_1000_2629.asc
2019-10-28 23-15-17	A-----	2,726,831	DSM_BG42_2018_1000_2345.asc	2019-10-28 23-14-28	A-----	2,727,150	DSM_BG42_2018_1000_2630.asc
2019-10-28 23-15-19	A-----	2,726,563	DSM_BG42_2018_1000_2346.asc	2019-10-28 23-14-28	A-----	2,726,699	DSM_BG42_2018_1000_2631.asc
2019-10-28 23-15-17	A-----	2,727,134	DSM_BG42_2018_1000_2347.asc	2019-10-28 23-14-26	A-----	2,726,960	DSM_BG42_2018_1000_2632.asc
2019-10-28 23-15-15	A-----	2,661,486	DSM_BG42_2018_1000_2348.asc	2019-10-28 23-14-30	A-----	2,726,975	DSM_BG42_2018_1000_2633.asc
2019-10-28 23-15-23	A-----	2,562,740	DSM_BG42_2018_1000_2349.asc	2019-10-28 23-14-25	A-----	2,727,007	DSM_BG42_2018_1000_2634.asc
2019-10-28 23-15-13	A-----	2,392,342	DSM_BG42_2018_1000_2350.asc	2019-10-28 23-14-31	A-----	2,726,897	DSM_BG42_2018_1000_2635.asc
2019-10-28 23-15-14	A-----	2,727,015	DSM_BG42_2018_1000_2418.asc	2019-10-28 23-14-28	A-----	2,727,054	DSM_BG42_2018_1000_2636.asc
2019-10-28 23-15-22	A-----	2,727,443	DSM_BG42_2018_1000_2419.asc	2019-10-28 23-14-24	A-----	2,726,729	DSM_BG42_2018_1000_2637.asc
2019-10-28 23-15-12	A-----	2,726,787	DSM_BG42_2018_1000_2420.asc	2019-10-28 23-14-24	A-----	2,726,555	DSM_BG42_2018_1000_2638.asc
2019-10-28 23-15-12	A-----	2,726,866	DSM_BG42_2018_1000_2421.asc	2019-10-28 23-14-21	A-----	2,727,170	DSM_BG42_2018_1000_2639.asc
2019-10-28 23-15-21	A-----	2,726,681	DSM_BG42_2018_1000_2422.asc	2019-10-28 23-14-24	A-----	2,726,790	DSM_BG42_2018_1000_2640.asc
2019-10-28 23-15-18	A-----	2,726,754	DSM_BG42_2018_1000_2423.asc	2019-10-28 23-14-20	A-----	2,726,953	DSM_BG42_2018_1000_2641.asc
2019-10-28 23-15-11	A-----	2,726,744	DSM_BG42_2018_1000_2424.asc	2019-10-28 23-14-21	A-----	2,727,029	DSM_BG42_2018_1000_2642.asc
2019-10-28 23-15-15	A-----	2,727,168	DSM_BG42_2018_1000_2425.asc	2019-10-28 23-14-17	A-----	2,726,821	DSM_BG42_2018_1000_2643.asc
2019-10-28 23-15-09	A-----	2,726,712	DSM_BG42_2018_1000_2426.asc	2019-10-28 23-14-23	A-----	2,726,788	DSM_BG42_2018_1000_2644.asc
2019-10-28 23-15-09	A-----	2,726,714	DSM_BG42_2018_1000_2427.asc	2019-10-28 23-14-21	A-----	2,726,974	DSM_BG42_2018_1000_2645.asc

2019-10-28 23-14-21	A-----	2,727,083	DSM_BG42_2018_1000_2647.asc	2019-10-28 23-13-29	A-----	2,726,603	DSM_BG42_2018_1000_2923.asc
2019-10-28 23-14-21	A-----	2,726,909	DSM_BG42_2018_1000_2648.asc	2019-10-28 23-13-28	A-----	2,727,013	DSM_BG42_2018_1000_2924.asc
2019-10-28 23-14-23	A-----	2,724,284	DSM_BG42_2018_1000_2649.asc	2019-10-28 23-13-27	A-----	2,726,837	DSM_BG42_2018_1000_2925.asc
2019-10-28 23-14-14	A-----	2,721,543	DSM_BG42_2018_1000_2650.asc	2019-10-28 23-13-27	A-----	2,726,842	DSM_BG42_2018_1000_2926.asc
2019-10-28 23-14-15	A-----	2,726,973	DSM_BG42_2018_1000_2715.asc	2019-10-28 23-13-25	A-----	2,726,993	DSM_BG42_2018_1000_2927.asc
2019-10-28 23-14-13	A-----	2,727,050	DSM_BG42_2018_1000_2716.asc	2019-10-28 23-13-26	A-----	2,727,408	DSM_BG42_2018_1000_2928.asc
2019-10-28 23-14-17	A-----	2,727,244	DSM_BG42_2018_1000_2717.asc	2019-10-28 23-13-25	A-----	2,726,899	DSM_BG42_2018_1000_2929.asc
2019-10-28 23-14-13	A-----	2,727,005	DSM_BG42_2018_1000_2718.asc	2019-10-28 23-13-23	A-----	2,727,338	DSM_BG42_2018_1000_2930.asc
2019-10-28 23-14-18	A-----	2,726,958	DSM_BG42_2018_1000_2719.asc	2019-10-28 23-13-31	A-----	2,726,753	DSM_BG42_2018_1000_2931.asc
2019-10-28 23-14-13	A-----	2,727,254	DSM_BG42_2018_1000_2720.asc	2019-10-28 23-13-24	A-----	2,726,962	DSM_BG42_2018_1000_2932.asc
2019-10-28 23-14-11	A-----	2,726,546	DSM_BG42_2018_1000_2721.asc	2019-10-28 23-13-24	A-----	2,727,410	DSM_BG42_2018_1000_2933.asc
2019-10-28 23-14-10	A-----	2,727,211	DSM_BG42_2018_1000_2722.asc	2019-10-28 23-13-25	A-----	2,726,453	DSM_BG42_2018_1000_2934.asc
2019-10-28 23-14-10	A-----	2,727,127	DSM_BG42_2018_1000_2723.asc	2019-10-28 23-13-23	A-----	2,726,548	DSM_BG42_2018_1000_2935.asc
2019-10-28 23-14-12	A-----	2,726,598	DSM_BG42_2018_1000_2724.asc	2019-10-28 23-13-21	A-----	2,727,100	DSM_BG42_2018_1000_2936.asc
2019-10-28 23-14-10	A-----	2,726,870	DSM_BG42_2018_1000_2725.asc	2019-10-28 23-13-21	A-----	2,726,923	DSM_BG42_2018_1000_2937.asc
2019-10-28 23-14-08	A-----	2,727,173	DSM_BG42_2018_1000_2726.asc	2019-10-28 23-13-20	A-----	2,726,852	DSM_BG42_2018_1000_2938.asc
2019-10-28 23-14-09	A-----	2,727,123	DSM_BG42_2018_1000_2727.asc	2019-10-28 23-13-24	A-----	2,727,070	DSM_BG42_2018_1000_2939.asc
2019-10-28 23-14-08	A-----	2,727,021	DSM_BG42_2018_1000_2728.asc	2019-10-28 23-13-15	A-----	2,726,768	DSM_BG42_2018_1000_2940.asc
2019-10-28 23-14-13	A-----	2,726,474	DSM_BG42_2018_1000_2729.asc	2019-10-28 23-13-20	A-----	2,727,306	DSM_BG42_2018_1000_2941.asc
2019-10-28 23-14-07	A-----	2,726,812	DSM_BG42_2018_1000_2730.asc	2019-10-28 23-13-17	A-----	2,726,896	DSM_BG42_2018_1000_2942.asc
2019-10-28 23-14-06	A-----	2,727,018	DSM_BG42_2018_1000_2731.asc	2019-10-28 23-13-20	A-----	2,726,831	DSM_BG42_2018_1000_2943.asc
2019-10-28 23-14-05	A-----	2,727,004	DSM_BG42_2018_1000_2732.asc	2019-10-28 23-13-18	A-----	2,727,182	DSM_BG42_2018_1000_2944.asc
2019-10-28 23-14-05	A-----	2,727,668	DSM_BG42_2018_1000_2733.asc	2019-10-28 23-13-17	A-----	2,727,106	DSM_BG42_2018_1000_2945.asc
2019-10-28 23-14-04	A-----	2,726,825	DSM_BG42_2018_1000_2734.asc	2019-10-28 23-13-11	A-----	2,727,249	DSM_BG42_2018_1000_2946.asc
2019-10-28 23-14-12	A-----	2,726,898	DSM_BG42_2018_1000_2735.asc	2019-10-28 23-13-13	A-----	2,727,218	DSM_BG42_2018_1000_2947.asc
2019-10-28 23-14-09	A-----	2,727,060	DSM_BG42_2018_1000_2736.asc	2019-10-28 23-13-12	A-----	2,727,174	DSM_BG42_2018_1000_2948.asc
2019-10-28 23-14-06	A-----	2,727,132	DSM_BG42_2018_1000_2737.asc	2019-10-28 23-13-16	A-----	2,726,882	DSM_BG42_2018_1000_2949.asc
2019-10-28 23-14-04	A-----	2,726,374	DSM_BG42_2018_1000_2738.asc	2019-10-28 23-13-12	A-----	2,726,232	DSM_BG42_2018_1000_2950.asc
2019-10-28 23-14-02	A-----	2,727,204	DSM_BG42_2018_1000_2739.asc	2019-10-28 23-13-10	A-----	2,726,964	DSM_BG42_2018_1000_3012.asc
2019-10-28 23-14-00	A-----	2,727,271	DSM_BG42_2018_1000_2740.asc	2019-10-28 23-13-08	A-----	2,726,786	DSM_BG42_2018_1000_3013.asc
2019-10-28 23-13-59	A-----	2,726,664	DSM_BG42_2018_1000_2741.asc	2019-10-28 23-13-11	A-----	2,727,159	DSM_BG42_2018_1000_3014.asc
2019-10-28 23-13-59	A-----	2,727,214	DSM_BG42_2018_1000_2742.asc	2019-10-28 23-13-16	A-----	2,727,073	DSM_BG42_2018_1000_3015.asc
2019-10-28 23-14-00	A-----	2,727,203	DSM_BG42_2018_1000_2743.asc	2019-10-28 23-13-11	A-----	2,726,865	DSM_BG42_2018_1000_3016.asc
2019-10-28 23-14-05	A-----	2,726,940	DSM_BG42_2018_1000_2744.asc	2019-10-28 23-13-18	A-----	2,726,865	DSM_BG42_2018_1000_3017.asc
2019-10-28 23-14-01	A-----	2,726,555	DSM_BG42_2018_1000_2745.asc	2019-10-28 23-13-08	A-----	2,727,325	DSM_BG42_2018_1000_3018.asc
2019-10-28 23-14-04	A-----	2,726,690	DSM_BG42_2018_1000_2746.asc	2019-10-28 23-13-07	A-----	2,727,174	DSM_BG42_2018_1000_3019.asc
2019-10-28 23-13-59	A-----	2,726,826	DSM_BG42_2018_1000_2747.asc	2019-10-28 23-13-07	A-----	2,726,455	DSM_BG42_2018_1000_3020.asc
2019-10-28 23-13-56	A-----	2,727,011	DSM_BG42_2018_1000_2748.asc	2019-10-28 23-13-04	A-----	2,726,782	DSM_BG42_2018_1000_3021.asc
2019-10-28 23-13-57	A-----	2,727,069	DSM_BG42_2018_1000_2749.asc	2019-10-28 23-13-07	A-----	2,727,594	DSM_BG42_2018_1000_3022.asc
2019-10-28 23-13-55	A-----	2,727,095	DSM_BG42_2018_1000_2750.asc	2019-10-28 23-13-04	A-----	2,726,737	DSM_BG42_2018_1000_3023.asc
2019-10-28 23-13-54	A-----	2,726,836	DSM_BG42_2018_1000_2814.asc	2019-10-28 23-13-04	A-----	2,726,725	DSM_BG42_2018_1000_3024.asc
2019-10-28 23-13-54	A-----	2,727,287	DSM_BG42_2018_1000_2815.asc	2019-10-28 23-13-03	A-----	2,726,457	DSM_BG42_2018_1000_3025.asc
2019-10-28 23-13-53	A-----	2,727,031	DSM_BG42_2018_1000_2816.asc	2019-10-28 23-13-02	A-----	2,726,709	DSM_BG42_2018_1000_3026.asc
2019-10-28 23-13-55	A-----	2,727,113	DSM_BG42_2018_1000_2817.asc	2019-10-28 23-13-01	A-----	2,727,081	DSM_BG42_2018_1000_3027.asc
2019-10-28 23-13-55	A-----	2,727,029	DSM_BG42_2018_1000_2818.asc	2019-10-28 23-13-04	A-----	2,726,739	DSM_BG42_2018_1000_3028.asc
2019-10-28 23-13-55	A-----	2,726,725	DSM_BG42_2018_1000_2819.asc	2019-10-28 23-13-03	A-----	2,727,009	DSM_BG42_2018_1000_3029.asc
2019-10-28 23-13-52	A-----	2,726,887	DSM_BG42_2018_1000_2820.asc	2019-10-28 23-12-59	A-----	2,726,674	DSM_BG42_2018_1000_3030.asc
2019-10-28 23-13-51	A-----	2,727,077	DSM_BG42_2018_1000_2821.asc	2019-10-28 23-12-59	A-----	2,727,154	DSM_BG42_2018_1000_3031.asc
2019-10-28 23-13-53	A-----	2,726,910	DSM_BG42_2018_1000_2822.asc	2019-10-28 23-13-02	A-----	2,726,924	DSM_BG42_2018_1000_3032.asc
2019-10-28 23-13-58	A-----	2,727,259	DSM_BG42_2018_1000_2823.asc	2019-10-28 23-12-58	A-----	2,726,521	DSM_BG42_2018_1000_3033.asc
2019-10-28 23-13-50	A-----	2,726,938	DSM_BG42_2018_1000_2824.asc	2019-10-28 23-13-04	A-----	2,727,190	DSM_BG42_2018_1000_3034.asc
2019-10-28 23-13-49	A-----	2,726,907	DSM_BG42_2018_1000_2825.asc	2019-10-28 23-12-58	A-----	2,726,513	DSM_BG42_2018_1000_3035.asc
2019-10-28 23-13-50	A-----	2,726,666	DSM_BG42_2018_1000_2826.asc	2019-10-28 23-12-59	A-----	2,726,870	DSM_BG42_2018_1000_3036.asc
2019-10-28 23-13-52	A-----	2,726,540	DSM_BG42_2018_1000_2827.asc	2019-10-28 23-12-57	A-----	2,726,556	DSM_BG42_2018_1000_3037.asc
2019-10-28 23-13-48	A-----	2,726,791	DSM_BG42_2018_1000_2828.asc	2019-10-28 23-13-01	A-----	2,726,513	DSM_BG42_2018_1000_3038.asc
2019-10-28 23-13-49	A-----	2,727,189	DSM_BG42_2018_1000_2829.asc	2019-10-28 23-12-56	A-----	2,726,786	DSM_BG42_2018_1000_3039.asc
2019-10-28 23-13-48	A-----	2,726,511	DSM_BG42_2018_1000_2830.asc	2019-10-28 23-12-55	A-----	2,727,309	DSM_BG42_2018_1000_3040.asc
2019-10-28 23-13-45	A-----	2,727,132	DSM_BG42_2018_1000_2831.asc	2019-10-28 23-12-55	A-----	2,726,895	DSM_BG42_2018_1000_3041.asc
2019-10-28 23-13-47	A-----	2,727,246	DSM_BG42_2018_1000_2832.asc	2019-10-28 23-12-54	A-----	2,727,327	DSM_BG42_2018_1000_3042.asc
2019-10-28 23-13-45	A-----	2,726,866	DSM_BG42_2018_1000_2833.asc	2019-10-28 23-12-54	A-----	2,727,041	DSM_BG42_2018_1000_3043.asc
2019-10-28 23-13-45	A-----	2,726,960	DSM_BG42_2018_1000_2834.asc	2019-10-28 23-12-58	A-----	2,726,752	DSM_BG42_2018_1000_3044.asc
2019-10-28 23-13-43	A-----	2,726,970	DSM_BG42_2018_1000_2835.asc	2019-10-28 23-12-54	A-----	2,726,931	DSM_BG42_2018_1000_3045.asc
2019-10-28 23-13-48	A-----	2,727,051	DSM_BG42_2018_1000_2836.asc	2019-10-28 23-12-54	A-----	2,726,620	DSM_BG42_2018_1000_3046.asc
2019-10-28 23-13-41	A-----	2,727,027	DSM_BG42_2018_1000_2837.asc	2019-10-28 23-12-52	A-----	2,726,828	DSM_BG42_2018_1000_3047.asc
2019-10-28 23-13-41	A-----	2,727,168	DSM_BG42_2018_1000_2838.asc	2019-10-28 23-12-51	A-----	2,726,615	DSM_BG42_2018_1000_3048.asc
2019-10-28 23-13-42	A-----	2,727,065	DSM_BG42_2018_1000_2839.asc	2019-10-28 23-12-53	A-----	2,726,567	DSM_BG42_2018_1000_3049.asc
2019-10-28 23-13-40	A-----	2,726,846	DSM_BG42_2018_1000_2840.asc	2019-10-28 23-12-53	A-----	2,726,996	DSM_BG42_2018_1000_3050.asc
2019-10-28 23-13-45	A-----	2,726,893	DSM_BG42_2018_1000_2841.asc	2019-10-28 23-12-48	A-----	2,726,602	DSM_BG42_2018_1000_3111.asc
2019-10-28 23-13-45	A-----	2,726,913	DSM_BG42_2018_1000_2842.asc	2019-10-28 23-12-49	A-----	2,726,676	DSM_BG42_2018_1000_3112.asc
2019-10-28 23-13-40	A-----	2,727,229	DSM_BG42_2018_1000_2843.asc	2019-10-28 23-12-48	A-----	2,726,773	DSM_BG42_2018_1000_3113.asc
2019-10-28 23-13-36	A-----	2,726,703	DSM_BG42_2018_1000_2844.asc	2019-10-28 23-12-49	A-----	2,726,995	DSM_BG42_2018_1000_3114.asc
2019-10-28 23-13-36	A-----	2,726,964	DSM_BG42_2018_1000_2845.asc	2019-10-28 23-12-48	A-----	2,726,718	DSM_BG42_2018_1000_3115.asc
2019-10-28 23-13-37	A-----	2,727,211	DSM_BG42_2018_1000_2846.asc	2019-10-28 23-12-45	A-----	2,726,697	DSM_BG42_2018_1000_3116.asc
2019-10-28 23-13-43	A-----	2,726,885	DSM_BG42_2018_1000_2847.asc	2019-10-28 23-12-49	A-----	2,727,019	DSM_BG42_2018_1000_3117.asc
2019-10-28 23-13-34	A-----	2,727,158	DSM_BG42_2018_1000_2848.asc	2019-10-28 23-12-50	A-----	2,726,643	DSM_BG42_2018_1000_3118.asc
2019-10-28 23-13-33	A-----	2,725,187	DSM_BG42_2018_1000_2849.asc	2019-10-28 23-12-44	A-----	2,726,866	DSM_BG42_2018_1000_3119.asc
2019-10-28 23-13-34	A-----	2,697,706	DSM_BG42_2018_1000_2850.asc	2019-10-28 23-12-47	A-----	2,726,812	DSM_BG42_2018_1000_3120.asc
2019-10-28 23-13-34	A-----	2,726,687	DSM_BG42_2018_1000_2913.asc	2019-10-28 23-12-42	A-----	2,727,167	DSM_BG42_2018_1000_3121.asc
2019-10-28 23-13-32	A-----	2,726,759	DSM_BG42_2018_1000_2914.asc	2019-10-28 23-12-42	A-----	2,726,815	DSM_BG42_2018_1000_3122.asc
2019-10-28 23-13-31	A-----	2,727,363	DSM_BG42_2018_1000_2915.asc	2019-10-28 23-12-40	A-----	2,726,903	DSM_BG42_2018_1000_3123.asc
2019-10-28 23-13-34	A-----	2,726,889	DSM_BG42_2018_1000_2916.asc	2019-10-28 23-12-49	A-----	2,726,675	DSM_BG42_2018_1000_3124.asc
2019-10-28 23-13-31	A-----	2,726,820	DSM_BG42_2018_1000_2917.asc	2019-10-28 23-12-40	A-----	2,726,641	DSM_BG42_2018_1000_3125.asc
2019-10-28 23-13-29	A-----	2,727,085	DSM_BG42_2018_1000_2918.asc	2019-10-28 23-12-42	A-----	2,727,072	DSM_BG42_2018_1000_3126.asc
2019-10-28 23-13-29	A-----	2,727,274	DSM_BG42_2018_1000_2919.asc	2019-10-28 23-12-42	A-----	2,727,098	DSM_BG42_2018_1000_3127.asc
2019-10-28 23-13-37	A-----	2,726,890	DSM_BG42_2018_1000_2920.asc	2019-10-28 23-12-49	A-----	2,727,180	DSM_BG42_2018_1000_3128.asc
2019-10-28 23-13-35	A-----	2,726,649	DSM_BG42_2018_1000_2921.asc	2019-10-28 23-12-44	A-----	2,727,102	DSM_BG42_2018_1000_3129.asc

2019-10-28 23-12-40	A-----	2,726,725	DSM_BG42_2018_1000_3131.asc	2019-10-28 23-11-45	A-----	2,727,084	DSM_BG42_2018_1000_3335.asc
2019-10-28 23-12-38	A-----	2,726,801	DSM_BG42_2018_1000_3132.asc	2019-10-28 23-11-43	A-----	2,726,973	DSM_BG42_2018_1000_3336.asc
2019-10-28 23-12-36	A-----	2,726,609	DSM_BG42_2018_1000_3133.asc	2019-10-28 23-11-42	A-----	2,726,929	DSM_BG42_2018_1000_3337.asc
2019-10-28 23-12-35	A-----	2,727,147	DSM_BG42_2018_1000_3134.asc	2019-10-28 23-11-43	A-----	2,726,703	DSM_BG42_2018_1000_3338.asc
2019-10-28 23-12-35	A-----	2,727,055	DSM_BG42_2018_1000_3135.asc	2019-10-28 23-11-42	A-----	2,726,863	DSM_BG42_2018_1000_3339.asc
2019-10-28 23-12-36	A-----	2,727,104	DSM_BG42_2018_1000_3136.asc	2019-10-28 23-11-42	A-----	2,727,021	DSM_BG42_2018_1000_3340.asc
2019-10-28 23-12-37	A-----	2,726,763	DSM_BG42_2018_1000_3137.asc	2019-10-28 23-11-42	A-----	2,727,211	DSM_BG42_2018_1000_3341.asc
2019-10-28 23-12-36	A-----	2,726,570	DSM_BG42_2018_1000_3138.asc	2019-10-28 23-11-45	A-----	2,726,910	DSM_BG42_2018_1000_3342.asc
2019-10-28 23-12-37	A-----	2,726,782	DSM_BG42_2018_1000_3139.asc	2019-10-28 23-11-38	A-----	2,726,736	DSM_BG42_2018_1000_3343.asc
2019-10-28 23-12-35	A-----	2,727,130	DSM_BG42_2018_1000_3140.asc	2019-10-28 23-11-38	A-----	2,727,181	DSM_BG42_2018_1000_3344.asc
2019-10-28 23-12-34	A-----	2,726,747	DSM_BG42_2018_1000_3141.asc	2019-10-28 23-11-39	A-----	2,726,741	DSM_BG42_2018_1000_3345.asc
2019-10-28 23-12-31	A-----	2,726,901	DSM_BG42_2018_1000_3142.asc	2019-10-28 23-11-40	A-----	2,724,914	DSM_BG42_2018_1000_3346.asc
2019-10-28 23-12-31	A-----	2,726,742	DSM_BG42_2018_1000_3143.asc	2019-10-28 23-11-38	A-----	2,675,249	DSM_BG42_2018_1000_3347.asc
2019-10-28 23-12-32	A-----	2,726,756	DSM_BG42_2018_1000_3144.asc	2019-10-28 23-11-37	A-----	2,562,973	DSM_BG42_2018_1000_3348.asc
2019-10-28 23-12-28	A-----	2,727,240	DSM_BG42_2018_1000_3145.asc	2019-10-28 23-11-37	A-----	2,727,012	DSM_BG42_2018_1000_3349.asc
2019-10-28 23-12-31	A-----	2,726,627	DSM_BG42_2018_1000_3146.asc	2019-10-28 23-11-39	A-----	2,726,745	DSM_BG42_2018_1000_3350.asc
2019-10-28 23-12-29	A-----	2,726,822	DSM_BG42_2018_1000_3147.asc	2019-10-28 23-11-37	A-----	2,726,960	DSM_BG42_2018_1000_3408.asc
2019-10-28 23-12-30	A-----	2,726,766	DSM_BG42_2018_1000_3148.asc	2019-10-28 23-11-34	A-----	2,726,830	DSM_BG42_2018_1000_3409.asc
2019-10-28 23-12-31	A-----	2,726,817	DSM_BG42_2018_1000_3149.asc	2019-10-28 23-11-33	A-----	2,726,839	DSM_BG42_2018_1000_3410.asc
2019-10-28 23-12-27	A-----	2,726,957	DSM_BG42_2018_1000_3150.asc	2019-10-28 23-11-40	A-----	2,726,721	DSM_BG42_2018_1000_3411.asc
2019-10-28 23-12-24	A-----	2,727,052	DSM_BG42_2018_1000_3210.asc	2019-10-28 23-11-32	A-----	2,726,807	DSM_BG42_2018_1000_3412.asc
2019-10-28 23-12-31	A-----	2,726,687	DSM_BG42_2018_1000_3211.asc	2019-10-28 23-11-34	A-----	2,726,970	DSM_BG42_2018_1000_3413.asc
2019-10-28 23-12-23	A-----	2,727,151	DSM_BG42_2018_1000_3212.asc	2019-10-28 23-11-33	A-----	2,727,115	DSM_BG42_2018_1000_3414.asc
2019-10-28 23-12-28	A-----	2,726,962	DSM_BG42_2018_1000_3213.asc	2019-10-28 23-11-34	A-----	2,727,056	DSM_BG42_2018_1000_3415.asc
2019-10-28 23-12-22	A-----	2,727,042	DSM_BG42_2018_1000_3214.asc	2019-10-28 23-11-31	A-----	2,727,254	DSM_BG42_2018_1000_3416.asc
2019-10-28 23-12-24	A-----	2,727,080	DSM_BG42_2018_1000_3215.asc	2019-10-28 23-11-30	A-----	2,726,630	DSM_BG42_2018_1000_3417.asc
2019-10-28 23-12-20	A-----	2,726,724	DSM_BG42_2018_1000_3216.asc	2019-10-28 23-11-33	A-----	2,727,003	DSM_BG42_2018_1000_3418.asc
2019-10-28 23-12-21	A-----	2,726,990	DSM_BG42_2018_1000_3217.asc	2019-10-28 23-11-28	A-----	2,726,775	DSM_BG42_2018_1000_3419.asc
2019-10-28 23-12-23	A-----	2,726,968	DSM_BG42_2018_1000_3218.asc	2019-10-28 23-11-33	A-----	2,726,787	DSM_BG42_2018_1000_3420.asc
2019-10-28 23-12-25	A-----	2,727,129	DSM_BG42_2018_1000_3219.asc	2019-10-28 23-11-34	A-----	2,727,036	DSM_BG42_2018_1000_3421.asc
2019-10-28 23-12-25	A-----	2,726,998	DSM_BG42_2018_1000_3220.asc	2019-10-28 23-11-28	A-----	2,726,838	DSM_BG42_2018_1000_3422.asc
2019-10-28 23-12-18	A-----	2,726,819	DSM_BG42_2018_1000_3221.asc	2019-10-28 23-11-25	A-----	2,727,004	DSM_BG42_2018_1000_3423.asc
2019-10-28 23-12-18	A-----	2,726,446	DSM_BG42_2018_1000_3222.asc	2019-10-28 23-11-28	A-----	2,727,164	DSM_BG42_2018_1000_3424.asc
2019-10-28 23-12-17	A-----	2,727,048	DSM_BG42_2018_1000_3223.asc	2019-10-28 23-11-27	A-----	2,726,678	DSM_BG42_2018_1000_3425.asc
2019-10-28 23-12-16	A-----	2,726,982	DSM_BG42_2018_1000_3224.asc	2019-10-28 23-11-28	A-----	2,726,692	DSM_BG42_2018_1000_3426.asc
2019-10-28 23-12-16	A-----	2,726,877	DSM_BG42_2018_1000_3225.asc	2019-10-28 23-11-29	A-----	2,726,623	DSM_BG42_2018_1000_3427.asc
2019-10-28 23-12-23	A-----	2,727,083	DSM_BG42_2018_1000_3226.asc	2019-10-28 23-11-24	A-----	2,727,085	DSM_BG42_2018_1000_3428.asc
2019-10-28 23-12-16	A-----	2,727,210	DSM_BG42_2018_1000_3227.asc	2019-10-28 23-11-23	A-----	2,726,750	DSM_BG42_2018_1000_3429.asc
2019-10-28 23-12-16	A-----	2,726,837	DSM_BG42_2018_1000_3228.asc	2019-10-28 23-11-24	A-----	2,726,657	DSM_BG42_2018_1000_3430.asc
2019-10-28 23-12-16	A-----	2,727,201	DSM_BG42_2018_1000_3229.asc	2019-10-28 23-11-24	A-----	2,726,837	DSM_BG42_2018_1000_3431.asc
2019-10-28 23-12-15	A-----	2,727,079	DSM_BG42_2018_1000_3230.asc	2019-10-28 23-11-22	A-----	2,727,024	DSM_BG42_2018_1000_3432.asc
2019-10-28 23-12-15	A-----	2,727,285	DSM_BG42_2018_1000_3231.asc	2019-10-28 23-11-20	A-----	2,726,999	DSM_BG42_2018_1000_3433.asc
2019-10-28 23-12-11	A-----	2,727,055	DSM_BG42_2018_1000_3232.asc	2019-10-28 23-11-21	A-----	2,726,801	DSM_BG42_2018_1000_3434.asc
2019-10-28 23-12-11	A-----	2,726,843	DSM_BG42_2018_1000_3233.asc	2019-10-28 23-11-22	A-----	2,726,866	DSM_BG42_2018_1000_3435.asc
2019-10-28 23-12-11	A-----	2,726,573	DSM_BG42_2018_1000_3234.asc	2019-10-28 23-11-21	A-----	2,726,909	DSM_BG42_2018_1000_3436.asc
2019-10-28 23-12-13	A-----	2,726,659	DSM_BG42_2018_1000_3235.asc	2019-10-28 23-11-24	A-----	2,726,645	DSM_BG42_2018_1000_3437.asc
2019-10-28 23-12-11	A-----	2,726,667	DSM_BG42_2018_1000_3236.asc	2019-10-28 23-11-22	A-----	2,726,969	DSM_BG42_2018_1000_3438.asc
2019-10-28 23-12-11	A-----	2,726,893	DSM_BG42_2018_1000_3237.asc	2019-10-28 23-11-17	A-----	2,726,983	DSM_BG42_2018_1000_3439.asc
2019-10-28 23-12-10	A-----	2,726,976	DSM_BG42_2018_1000_3238.asc	2019-10-28 23-11-17	A-----	2,726,455	DSM_BG42_2018_1000_3440.asc
2019-10-28 23-12-11	A-----	2,726,726	DSM_BG42_2018_1000_3239.asc	2019-10-28 23-11-18	A-----	2,726,947	DSM_BG42_2018_1000_3441.asc
2019-10-28 23-12-12	A-----	2,726,683	DSM_BG42_2018_1000_3240.asc	2019-10-28 23-11-18	A-----	2,726,910	DSM_BG42_2018_1000_3442.asc
2019-10-28 23-12-06	A-----	2,726,845	DSM_BG42_2018_1000_3241.asc	2019-10-28 23-11-14	A-----	2,726,860	DSM_BG42_2018_1000_3443.asc
2019-10-28 23-12-04	A-----	2,726,551	DSM_BG42_2018_1000_3242.asc	2019-10-28 23-11-14	A-----	2,726,766	DSM_BG42_2018_1000_3444.asc
2019-10-28 23-12-12	A-----	2,727,193	DSM_BG42_2018_1000_3243.asc	2019-10-28 23-11-17	A-----	2,727,194	DSM_BG42_2018_1000_3445.asc
2019-10-28 23-12-05	A-----	2,726,792	DSM_BG42_2018_1000_3244.asc	2019-10-28 23-11-15	A-----	2,727,416	DSM_BG42_2018_1000_3446.asc
2019-10-28 23-12-01	A-----	2,726,780	DSM_BG42_2018_1000_3245.asc	2019-10-28 23-11-16	A-----	2,649,590	DSM_BG42_2018_1000_3447.asc
2019-10-28 23-12-06	A-----	2,727,099	DSM_BG42_2018_1000_3246.asc	2019-10-28 23-11-15	A-----	2,442,137	DSM_BG42_2018_1000_3448.asc
2019-10-28 23-12-09	A-----	2,726,935	DSM_BG42_2018_1000_3247.asc	2019-10-28 23-11-18	A-----	2,669,432	DSM_BG42_2018_1000_3449.asc
2019-10-28 23-12-04	A-----	2,713,996	DSM_BG42_2018_1000_3248.asc	2019-10-28 23-11-13	A-----	2,726,809	DSM_BG42_2018_1000_3450.asc
2019-10-28 23-11-59	A-----	2,727,107	DSM_BG42_2018_1000_3249.asc	2019-10-28 23-11-09	A-----	2,726,680	DSM_BG42_2018_1000_3507.asc
2019-10-28 23-11-59	A-----	2,726,963	DSM_BG42_2018_1000_3250.asc	2019-10-28 23-11-18	A-----	2,727,085	DSM_BG42_2018_1000_3508.asc
2019-10-28 23-12-06	A-----	2,727,070	DSM_BG42_2018_1000_3309.asc	2019-10-28 23-11-08	A-----	2,727,023	DSM_BG42_2018_1000_3509.asc
2019-10-28 23-11-58	A-----	2,726,826	DSM_BG42_2018_1000_3310.asc	2019-10-28 23-11-09	A-----	2,726,797	DSM_BG42_2018_1000_3510.asc
2019-10-28 23-12-02	A-----	2,727,001	DSM_BG42_2018_1000_3311.asc	2019-10-28 23-11-09	A-----	2,726,868	DSM_BG42_2018_1000_3511.asc
2019-10-28 23-11-57	A-----	2,727,133	DSM_BG42_2018_1000_3312.asc	2019-10-28 23-11-09	A-----	2,726,916	DSM_BG42_2018_1000_3512.asc
2019-10-28 23-12-00	A-----	2,726,695	DSM_BG42_2018_1000_3313.asc	2019-10-28 23-11-09	A-----	2,726,709	DSM_BG42_2018_1000_3513.asc
2019-10-28 23-11-57	A-----	2,726,862	DSM_BG42_2018_1000_3314.asc	2019-10-28 23-11-06	A-----	2,726,942	DSM_BG42_2018_1000_3514.asc
2019-10-28 23-11-55	A-----	2,727,129	DSM_BG42_2018_1000_3315.asc	2019-10-28 23-11-08	A-----	2,727,174	DSM_BG42_2018_1000_3515.asc
2019-10-28 23-11-55	A-----	2,727,074	DSM_BG42_2018_1000_3316.asc	2019-10-28 23-11-05	A-----	2,727,175	DSM_BG42_2018_1000_3516.asc
2019-10-28 23-11-55	A-----	2,726,992	DSM_BG42_2018_1000_3317.asc	2019-10-28 23-11-05	A-----	2,726,752	DSM_BG42_2018_1000_3517.asc
2019-10-28 23-11-54	A-----	2,726,911	DSM_BG42_2018_1000_3318.asc	2019-10-28 23-11-04	A-----	2,727,100	DSM_BG42_2018_1000_3518.asc
2019-10-28 23-11-58	A-----	2,726,484	DSM_BG42_2018_1000_3319.asc	2019-10-28 23-11-11	A-----	2,727,048	DSM_BG42_2018_1000_3519.asc
2019-10-28 23-11-57	A-----	2,727,035	DSM_BG42_2018_1000_3320.asc	2019-10-28 23-11-07	A-----	2,726,868	DSM_BG42_2018_1000_3520.asc
2019-10-28 23-11-52	A-----	2,726,931	DSM_BG42_2018_1000_3321.asc	2019-10-28 23-11-05	A-----	2,727,429	DSM_BG42_2018_1000_3521.asc
2019-10-28 23-11-52	A-----	2,727,027	DSM_BG42_2018_1000_3322.asc	2019-10-28 23-11-03	A-----	2,726,787	DSM_BG42_2018_1000_3522.asc
2019-10-28 23-11-52	A-----	2,726,989	DSM_BG42_2018_1000_3323.asc	2019-10-28 23-11-02	A-----	2,726,803	DSM_BG42_2018_1000_3523.asc
2019-10-28 23-11-51	A-----	2,726,880	DSM_BG42_2018_1000_3324.asc	2019-10-28 23-11-02	A-----	2,726,991	DSM_BG42_2018_1000_3524.asc
2019-10-28 23-11-50	A-----	2,727,138	DSM_BG42_2018_1000_3325.asc	2019-10-28 23-11-01	A-----	2,727,254	DSM_BG42_2018_1000_3525.asc
2019-10-28 23-11-51	A-----	2,727,133	DSM_BG42_2018_1000_3326.asc	2019-10-28 23-11-01	A-----	2,726,656	DSM_BG42_2018_1000_3526.asc
2019-10-28 23-11-48	A-----	2,726,658	DSM_BG42_2018_1000_3327.asc	2019-10-28 23-11-02	A-----	2,726,933	DSM_BG42_2018_1000_3527.asc
2019-10-28 23-11-47	A-----	2,726,548	DSM_BG42_2018_1000_3328.asc	2019-10-28 23-11-00	A-----	2,726,823	DSM_BG42_2018_1000_3528.asc
2019-10-28 23-11-47	A-----	2,726,973	DSM_BG42_2018_1000_3329.asc	2019-10-28 23-11-00	A-----	2,726,936	DSM_BG42_2018_1000_3529.asc
2019-10-28 23-11-53	A-----	2,727,010	DSM_BG42_2018_1000_3330.asc	2019-10-28 23-11-06	A-----	2,726,405	DSM_BG42_2018_1000_3530.asc
2019-10-28 23-11-47	A-----	2,726,827	DSM_BG42_2018_1000_3331.asc	2019-10-28 23-11-00	A-----	2,727,033	DSM_BG42_2018_1000_3531.asc
2019-10-28 23-11-45	A-----	2,727,231	DSM_BG42_2018_1000_3332.asc	2019-10-28 23-11-00	A-----	2,726,928	DSM_BG42_2018_1000_3532.asc
2019-10-28 23-11-49	A-----	2,726,500	DSM_BG42_2018_1000_3333.asc	2019-10-28 23-10-54	A-----	2,726,880	DSM_BG42_2018_1000_3533.asc



2019-10-28 23-10-57	A-----	2,726,933	DSM_BG42_2018_1000_3535.asc	2019-10-28 23-10-07	A-----	2,726,697	DSM_BG42_2018_1000_3731.asc
2019-10-28 23-10-57	A-----	2,727,036	DSM_BG42_2018_1000_3536.asc	2019-10-28 23-10-05	A-----	2,727,812	DSM_BG42_2018_1000_3732.asc
2019-10-28 23-10-56	A-----	2,726,756	DSM_BG42_2018_1000_3537.asc	2019-10-28 23-10-06	A-----	2,726,278	DSM_BG42_2018_1000_3733.asc
2019-10-28 23-10-55	A-----	2,727,088	DSM_BG42_2018_1000_3538.asc	2019-10-28 23-10-06	A-----	2,727,391	DSM_BG42_2018_1000_3734.asc
2019-10-28 23-10-51	A-----	2,727,030	DSM_BG42_2018_1000_3539.asc	2019-10-28 23-10-07	A-----	2,726,814	DSM_BG42_2018_1000_3735.asc
2019-10-28 23-10-56	A-----	2,727,013	DSM_BG42_2018_1000_3540.asc	2019-10-28 23-10-03	A-----	2,726,778	DSM_BG42_2018_1000_3736.asc
2019-10-28 23-10-53	A-----	2,726,702	DSM_BG42_2018_1000_3541.asc	2019-10-28 23-10-02	A-----	2,726,621	DSM_BG42_2018_1000_3737.asc
2019-10-28 23-10-50	A-----	2,726,940	DSM_BG42_2018_1000_3542.asc	2019-10-28 23-10-02	A-----	2,727,225	DSM_BG42_2018_1000_3738.asc
2019-10-28 23-10-54	A-----	2,727,135	DSM_BG42_2018_1000_3543.asc	2019-10-28 23-10-01	A-----	2,727,158	DSM_BG42_2018_1000_3739.asc
2019-10-28 23-10-50	A-----	2,692,956	DSM_BG42_2018_1000_3544.asc	2019-10-28 23-10-04	A-----	2,727,126	DSM_BG42_2018_1000_3740.asc
2019-10-28 23-10-48	A-----	2,726,738	DSM_BG42_2018_1000_3545.asc	2019-10-28 23-10-05	A-----	2,726,634	DSM_BG42_2018_1000_3741.asc
2019-10-28 23-10-52	A-----	2,727,225	DSM_BG42_2018_1000_3546.asc	2019-10-28 23-10-04	A-----	2,727,010	DSM_BG42_2018_1000_3742.asc
2019-10-28 23-10-50	A-----	2,721,649	DSM_BG42_2018_1000_3547.asc	2019-10-28 23-10-01	A-----	2,727,202	DSM_BG42_2018_1000_3743.asc
2019-10-28 23-10-49	A-----	2,485,910	DSM_BG42_2018_1000_3548.asc	2019-10-28 23-09-58	A-----	2,699,295	DSM_BG42_2018_1000_3744.asc
2019-10-28 23-10-45	A-----	2,386,577	DSM_BG42_2018_1000_3549.asc	2019-10-28 23-09-59	A-----	2,540,781	DSM_BG42_2018_1000_3745.asc
2019-10-28 23-10-46	A-----	2,436,652	DSM_BG42_2018_1000_3550.asc	2019-10-28 23-09-57	A-----	2,722,819	DSM_BG42_2018_1000_3746.asc
2019-10-28 23-10-44	A-----	2,727,005	DSM_BG42_2018_1000_3606.asc	2019-10-28 23-10-02	A-----	2,727,183	DSM_BG42_2018_1000_3747.asc
2019-10-28 23-10-44	A-----	2,726,887	DSM_BG42_2018_1000_3607.asc	2019-10-28 23-10-00	A-----	2,511,827	DSM_BG42_2018_1000_3748.asc
2019-10-28 23-10-45	A-----	2,726,924	DSM_BG42_2018_1000_3608.asc	2019-10-28 23-09-56	A-----	2,381,725	DSM_BG42_2018_1000_3749.asc
2019-10-28 23-10-48	A-----	2,726,862	DSM_BG42_2018_1000_3609.asc	2019-10-28 23-09-55	A-----	2,381,277	DSM_BG42_2018_1000_3750.asc
2019-10-28 23-10-42	A-----	2,727,028	DSM_BG42_2018_1000_3610.asc	2019-10-28 23-09-57	A-----	2,726,669	DSM_BG42_2018_1000_3804.asc
2019-10-28 23-10-44	A-----	2,726,559	DSM_BG42_2018_1000_3611.asc	2019-10-28 23-09-58	A-----	2,727,175	DSM_BG42_2018_1000_3805.asc
2019-10-28 23-10-49	A-----	2,727,017	DSM_BG42_2018_1000_3612.asc	2019-10-28 23-09-55	A-----	2,726,823	DSM_BG42_2018_1000_3806.asc
2019-10-28 23-10-45	A-----	2,726,866	DSM_BG42_2018_1000_3613.asc	2019-10-28 23-09-54	A-----	2,727,196	DSM_BG42_2018_1000_3807.asc
2019-10-28 23-10-40	A-----	2,726,882	DSM_BG42_2018_1000_3614.asc	2019-10-28 23-09-56	A-----	2,727,060	DSM_BG42_2018_1000_3808.asc
2019-10-28 23-10-41	A-----	2,727,201	DSM_BG42_2018_1000_3615.asc	2019-10-28 23-09-54	A-----	2,726,924	DSM_BG42_2018_1000_3809.asc
2019-10-28 23-10-38	A-----	2,726,636	DSM_BG42_2018_1000_3616.asc	2019-10-28 23-09-54	A-----	2,727,027	DSM_BG42_2018_1000_3810.asc
2019-10-28 23-10-39	A-----	2,726,959	DSM_BG42_2018_1000_3617.asc	2019-10-28 23-09-57	A-----	2,726,828	DSM_BG42_2018_1000_3811.asc
2019-10-28 23-10-38	A-----	2,726,378	DSM_BG42_2018_100				

2019-10-28 23-09-18	A-----	2,726,920	DSM_BG42_2018_1000_3923.asc	2019-10-28 23-08-26	A-----	2,727,025	DSM_BG42_2018_1000_4111.asc
2019-10-28 23-09-15	A-----	2,726,807	DSM_BG42_2018_1000_3924.asc	2019-10-28 23-08-26	A-----	2,726,808	DSM_BG42_2018_1000_4112.asc
2019-10-28 23-09-14	A-----	2,727,131	DSM_BG42_2018_1000_3925.asc	2019-10-28 23-08-31	A-----	2,726,879	DSM_BG42_2018_1000_4113.asc
2019-10-28 23-09-23	A-----	2,726,864	DSM_BG42_2018_1000_3926.asc	2019-10-28 23-08-27	A-----	2,726,832	DSM_BG42_2018_1000_4114.asc
2019-10-28 23-09-15	A-----	2,727,168	DSM_BG42_2018_1000_3927.asc	2019-10-28 23-08-26	A-----	2,726,888	DSM_BG42_2018_1000_4115.asc
2019-10-28 23-09-15	A-----	2,726,896	DSM_BG42_2018_1000_3928.asc	2019-10-28 23-08-30	A-----	2,727,190	DSM_BG42_2018_1000_4116.asc
2019-10-28 23-09-13	A-----	2,727,124	DSM_BG42_2018_1000_3929.asc	2019-10-28 23-08-26	A-----	2,726,818	DSM_BG42_2018_1000_4117.asc
2019-10-28 23-09-10	A-----	2,726,819	DSM_BG42_2018_1000_3930.asc	2019-10-28 23-08-25	A-----	2,726,780	DSM_BG42_2018_1000_4118.asc
2019-10-28 23-09-13	A-----	2,726,878	DSM_BG42_2018_1000_3931.asc	2019-10-28 23-08-22	A-----	2,726,754	DSM_BG42_2018_1000_4119.asc
2019-10-28 23-09-11	A-----	2,726,907	DSM_BG42_2018_1000_3932.asc	2019-10-28 23-08-23	A-----	2,726,985	DSM_BG42_2018_1000_4120.asc
2019-10-28 23-09-11	A-----	2,726,917	DSM_BG42_2018_1000_3933.asc	2019-10-28 23-08-23	A-----	2,726,894	DSM_BG42_2018_1000_4121.asc
2019-10-28 23-09-15	A-----	2,727,138	DSM_BG42_2018_1000_3934.asc	2019-10-28 23-08-22	A-----	2,727,128	DSM_BG42_2018_1000_4122.asc
2019-10-28 23-09-13	A-----	2,726,756	DSM_BG42_2018_1000_3935.asc	2019-10-28 23-08-21	A-----	2,726,628	DSM_BG42_2018_1000_4123.asc
2019-10-28 23-09-09	A-----	2,726,913	DSM_BG42_2018_1000_3936.asc	2019-10-28 23-08-19	A-----	2,727,108	DSM_BG42_2018_1000_4124.asc
2019-10-28 23-09-08	A-----	2,726,934	DSM_BG42_2018_1000_3937.asc	2019-10-28 23-08-20	A-----	2,726,815	DSM_BG42_2018_1000_4125.asc
2019-10-28 23-09-07	A-----	2,717,252	DSM_BG42_2018_1000_3938.asc	2019-10-28 23-08-20	A-----	2,726,992	DSM_BG42_2018_1000_4126.asc
2019-10-28 23-09-08	A-----	2,658,021	DSM_BG42_2018_1000_3939.asc	2019-10-28 23-08-18	A-----	2,727,129	DSM_BG42_2018_1000_4127.asc
2019-10-28 23-09-09	A-----	2,634,486	DSM_BG42_2018_1000_3940.asc	2019-10-28 23-08-17	A-----	2,727,082	DSM_BG42_2018_1000_4128.asc
2019-10-28 23-09-07	A-----	2,689,641	DSM_BG42_2018_1000_3941.asc	2019-10-28 23-08-21	A-----	2,726,729	DSM_BG42_2018_1000_4129.asc
2019-10-28 23-09-06	A-----	2,617,150	DSM_BG42_2018_1000_3942.asc	2019-10-28 23-08-17	A-----	2,727,143	DSM_BG42_2018_1000_4130.asc
2019-10-28 23-09-05	A-----	2,725,744	DSM_BG42_2018_1000_3943.asc	2019-10-28 23-08-20	A-----	2,726,942	DSM_BG42_2018_1000_4131.asc
2019-10-28 23-09-13	A-----	2,711,088	DSM_BG42_2018_1000_3944.asc	2019-10-28 23-08-20	A-----	2,727,071	DSM_BG42_2018_1000_4132.asc
2019-10-28 23-09-06	A-----	2,724,572	DSM_BG42_2018_1000_3945.asc	2019-10-28 23-08-16	A-----	2,726,984	DSM_BG42_2018_1000_4133.asc
2019-10-28 23-09-04	A-----	2,521,832	DSM_BG42_2018_1000_3946.asc	2019-10-28 23-08-13	A-----	2,727,113	DSM_BG42_2018_1000_4134.asc
2019-10-28 23-09-03	A-----	2,490,371	DSM_BG42_2018_1000_3947.asc	2019-10-28 23-08-14	A-----	2,727,207	DSM_BG42_2018_1000_4135.asc
2019-10-28 23-09-05	A-----	2,513,266	DSM_BG42_2018_1000_3948.asc	2019-10-28 23-08-12	A-----	2,727,098	DSM_BG42_2018_1000_4136.asc
2019-10-28 23-09-01	A-----	2,397,580	DSM_BG42_2018_1000_3949.asc	2019-10-28 23-08-10	A-----	2,726,534	DSM_BG42_2018_1000_4137.asc
2019-10-28 23-09-01	A-----	2,384,137	DSM_BG42_2018_1000_3950.asc	2019-10-28 23-08-14	A-----	2,726,803	DSM_BG42_2018_1000_4138.asc
2019-10-28 23-09-03	A-----	2,726,865	DSM_BG42_2018_100				

2019-10-28 23-07-37	A-----	2,564,904	DSM_BG42_2018_1000_4248.asc	2019-10-28 23-06-49	A-----	2,726,796	DSM_BG42_2018_1000_4435.asc
2019-10-28 23-07-37	A-----	2,388,145	DSM_BG42_2018_1000_4249.asc	2019-10-28 23-06-47	A-----	2,727,132	DSM_BG42_2018_1000_4436.asc
2019-10-28 23-07-38	A-----	2,574,052	DSM_BG42_2018_1000_4250.asc	2019-10-28 23-06-45	A-----	2,726,878	DSM_BG42_2018_1000_4437.asc
2019-10-28 23-07-37	A-----	2,727,493	DSM_BG42_2018_1000_4301.asc	2019-10-28 23-06-44	A-----	2,727,407	DSM_BG42_2018_1000_4438.asc
2019-10-28 23-07-35	A-----	2,726,597	DSM_BG42_2018_1000_4302.asc	2019-10-28 23-06-43	A-----	2,726,678	DSM_BG42_2018_1000_4439.asc
2019-10-28 23-07-38	A-----	2,726,780	DSM_BG42_2018_1000_4303.asc	2019-10-28 23-06-45	A-----	2,726,728	DSM_BG42_2018_1000_4440.asc
2019-10-28 23-07-36	A-----	2,727,117	DSM_BG42_2018_1000_4304.asc	2019-10-28 23-06-51	A-----	2,726,911	DSM_BG42_2018_1000_4441.asc
2019-10-28 23-07-35	A-----	2,726,933	DSM_BG42_2018_1000_4305.asc	2019-10-28 23-06-47	A-----	2,726,816	DSM_BG42_2018_1000_4442.asc
2019-10-28 23-07-34	A-----	2,726,752	DSM_BG42_2018_1000_4306.asc	2019-10-28 23-06-41	A-----	2,727,020	DSM_BG42_2018_1000_4443.asc
2019-10-28 23-07-34	A-----	2,726,774	DSM_BG42_2018_1000_4307.asc	2019-10-28 23-06-41	A-----	2,727,144	DSM_BG42_2018_1000_4444.asc
2019-10-28 23-07-35	A-----	2,727,074	DSM_BG42_2018_1000_4308.asc	2019-10-28 23-06-42	A-----	2,726,956	DSM_BG42_2018_1000_4445.asc
2019-10-28 23-07-32	A-----	2,726,856	DSM_BG42_2018_1000_4309.asc	2019-10-28 23-06-46	A-----	2,726,307	DSM_BG42_2018_1000_4446.asc
2019-10-28 23-07-33	A-----	2,726,609	DSM_BG42_2018_1000_4310.asc	2019-10-28 23-06-40	A-----	2,542,573	DSM_BG42_2018_1000_4447.asc
2019-10-28 23-07-33	A-----	2,726,599	DSM_BG42_2018_1000_4311.asc	2019-10-28 23-06-46	A-----	2,398,917	DSM_BG42_2018_1000_4448.asc
2019-10-28 23-07-37	A-----	2,726,755	DSM_BG42_2018_1000_4312.asc	2019-10-28 23-06-38	A-----	2,694,292	DSM_BG42_2018_1000_4449.asc
2019-10-28 23-07-30	A-----	2,726,771	DSM_BG42_2018_1000_4313.asc	2019-10-28 23-06-37	A-----	2,724,019	DSM_BG42_2018_1000_4450.asc
2019-10-28 23-07-30	A-----	2,726,880	DSM_BG42_2018_1000_4314.asc	2019-10-28 23-06-39	A-----	2,727,281	DSM_BG42_2018_1000_4501.asc
2019-10-28 23-07-31	A-----	2,726,951	DSM_BG42_2018_1000_4315.asc	2019-10-28 23-06-41	A-----	2,727,273	DSM_BG42_2018_1000_4502.asc
2019-10-28 23-07-29	A-----	2,726,653	DSM_BG42_2018_1000_4316.asc	2019-10-28 23-06-40	A-----	2,727,349	DSM_BG42_2018_1000_4503.asc
2019-10-28 23-07-31	A-----	2,727,182	DSM_BG42_2018_1000_4317.asc	2019-10-28 23-06-34	A-----	2,726,802	DSM_BG42_2018_1000_4504.asc
2019-10-28 23-07-28	A-----	2,727,005	DSM_BG42_2018_1000_4318.asc	2019-10-28 23-06-37	A-----	2,726,793	DSM_BG42_2018_1000_4505.asc
2019-10-28 23-07-25	A-----	2,727,008	DSM_BG42_2018_1000_4319.asc	2019-10-28 23-06-36	A-----	2,727,107	DSM_BG42_2018_1000_4506.asc
2019-10-28 23-07-31	A-----	2,727,155	DSM_BG42_2018_1000_4320.asc	2019-10-28 23-06-38	A-----	2,726,751	DSM_BG42_2018_1000_4507.asc
2019-10-28 23-07-29	A-----	2,727,024	DSM_BG42_2018_1000_4321.asc	2019-10-28 23-06-35	A-----	2,726,986	DSM_BG42_2018_1000_4508.asc
2019-10-28 23-07-24	A-----	2,726,805	DSM_BG42_2018_1000_4322.asc	2019-10-28 23-06-33	A-----	2,726,711	DSM_BG42_2018_1000_4509.asc
2019-10-28 23-07-22	A-----	2,727,065	DSM_BG42_2018_1000_4323.asc	2019-10-28 23-06-36	A-----	2,726,924	DSM_BG42_2018_1000_4510.asc
2019-10-28 23-07-25	A-----	2,726,810	DSM_BG42_2018_1000_4324.asc	2019-10-28 23-06-31	A-----	2,727,389	DSM_BG42_2018_1000_4511.asc
2019-10-28 23-07-28	A-----	2,726,895	DSM_BG42_2018_1000_4325.asc	2019-10-28 23-06-32	A-----	2,726,988	DSM_BG42_2018_1000_4512.asc
2019-10-28 23-07-25	A-----	2,727,123	DSM_BG42_2018_100				

2019-10-28 23-06-00	A-----	2,727,156	DSM_BG42_2018_1000_4622.asc	2019-10-28 23-05-02	A-----	2,727,085	DSM_BG42_2018_1000_4809.asc
2019-10-28 23-05-55	A-----	2,726,707	DSM_BG42_2018_1000_4623.asc	2019-10-28 23-05-01	A-----	2,727,111	DSM_BG42_2018_1000_4810.asc
2019-10-28 23-05-57	A-----	2,727,084	DSM_BG42_2018_1000_4624.asc	2019-10-28 23-05-09	A-----	2,727,142	DSM_BG42_2018_1000_4811.asc
2019-10-28 23-05-57	A-----	2,726,854	DSM_BG42_2018_1000_4625.asc	2019-10-28 23-05-01	A-----	2,726,530	DSM_BG42_2018_1000_4812.asc
2019-10-28 23-05-53	A-----	2,727,008	DSM_BG42_2018_1000_4626.asc	2019-10-28 23-05-02	A-----	2,726,739	DSM_BG42_2018_1000_4813.asc
2019-10-28 23-05-56	A-----	2,727,005	DSM_BG42_2018_1000_4627.asc	2019-10-28 23-05-00	A-----	2,727,315	DSM_BG42_2018_1000_4814.asc
2019-10-28 23-05-53	A-----	2,726,941	DSM_BG42_2018_1000_4628.asc	2019-10-28 23-05-00	A-----	2,727,064	DSM_BG42_2018_1000_4815.asc
2019-10-28 23-05-53	A-----	2,726,924	DSM_BG42_2018_1000_4629.asc	2019-10-28 23-04-57	A-----	2,727,090	DSM_BG42_2018_1000_4816.asc
2019-10-28 23-05-51	A-----	2,727,022	DSM_BG42_2018_1000_4630.asc	2019-10-28 23-04-57	A-----	2,726,541	DSM_BG42_2018_1000_4817.asc
2019-10-28 23-05-53	A-----	2,726,705	DSM_BG42_2018_1000_4631.asc	2019-10-28 23-04-58	A-----	2,726,705	DSM_BG42_2018_1000_4818.asc
2019-10-28 23-05-49	A-----	2,727,259	DSM_BG42_2018_1000_4632.asc	2019-10-28 23-04-58	A-----	2,726,618	DSM_BG42_2018_1000_4819.asc
2019-10-28 23-05-49	A-----	2,727,027	DSM_BG42_2018_1000_4633.asc	2019-10-28 23-04-58	A-----	2,726,818	DSM_BG42_2018_1000_4820.asc
2019-10-28 23-05-51	A-----	2,726,700	DSM_BG42_2018_1000_4634.asc	2019-10-28 23-05-00	A-----	2,727,106	DSM_BG42_2018_1000_4821.asc
2019-10-28 23-05-50	A-----	2,726,819	DSM_BG42_2018_1000_4635.asc	2019-10-28 23-04-54	A-----	2,726,950	DSM_BG42_2018_1000_4822.asc
2019-10-28 23-05-53	A-----	2,726,601	DSM_BG42_2018_1000_4636.asc	2019-10-28 23-04-58	A-----	2,726,777	DSM_BG42_2018_1000_4823.asc
2019-10-28 23-05-48	A-----	2,726,941	DSM_BG42_2018_1000_4637.asc	2019-10-28 23-04-56	A-----	2,726,730	DSM_BG42_2018_1000_4824.asc
2019-10-28 23-05-46	A-----	2,726,995	DSM_BG42_2018_1000_4638.asc	2019-10-28 23-04-53	A-----	2,726,726	DSM_BG42_2018_1000_4825.asc
2019-10-28 23-05-49	A-----	2,726,911	DSM_BG42_2018_1000_4639.asc	2019-10-28 23-04-52	A-----	2,726,952	DSM_BG42_2018_1000_4826.asc
2019-10-28 23-05-49	A-----	2,727,011	DSM_BG42_2018_1000_4640.asc	2019-10-28 23-04-51	A-----	2,726,802	DSM_BG42_2018_1000_4827.asc
2019-10-28 23-05-44	A-----	2,726,983	DSM_BG42_2018_1000_4641.asc	2019-10-28 23-04-55	A-----	2,727,254	DSM_BG42_2018_1000_4828.asc
2019-10-28 23-05-45	A-----	2,726,840	DSM_BG42_2018_1000_4642.asc	2019-10-28 23-04-57	A-----	2,727,193	DSM_BG42_2018_1000_4829.asc
2019-10-28 23-05-43	A-----	2,715,102	DSM_BG42_2018_1000_4643.asc	2019-10-28 23-04-53	A-----	2,726,989	DSM_BG42_2018_1000_4830.asc
2019-10-28 23-05-41	A-----	2,519,364	DSM_BG42_2018_1000_4644.asc	2019-10-28 23-04-49	A-----	2,726,911	DSM_BG42_2018_1000_4831.asc
2019-10-28 23-05-45	A-----	2,415,939	DSM_BG42_2018_1000_4645.asc	2019-10-28 23-04-52	A-----	2,727,248	DSM_BG42_2018_1000_4832.asc
2019-10-28 23-05-40	A-----	2,592,654	DSM_BG42_2018_1000_4646.asc	2019-10-28 23-04-50	A-----	2,726,608	DSM_BG42_2018_1000_4833.asc
2019-10-28 23-05-42	A-----	2,724,405	DSM_BG42_2018_1000_4647.asc	2019-10-28 23-04-53	A-----	2,726,692	DSM_BG42_2018_1000_4834.asc
2019-10-28 23-05-37	A-----	2,727,084	DSM_BG42_2018_1000_4648.asc	2019-10-28 23-04-51	A-----	2,726,799	DSM_BG42_2018_1000_4835.asc
2019-10-28 23-05-39	A-----	2,727,213	DSM_BG42_2018_1000_4649.asc	2019-10-28 23-04-48	A-----	2,726,940	DSM_BG42_2018_1000_4836.asc
2019-10-28 23-05-38	A-----	2,726,771	DSM_BG42_2018_100				



2019-10-28 23-04-13	A-----	2,689,697	DSM_BG42_2018_1000_4946.asc	2019-10-28 23-03-21	A-----	2,494,834	DSM_BG43_2018_1000_1639.asc
2019-10-28 23-04-12	A-----	2,726,591	DSM_BG42_2018_1000_4947.asc	2019-10-28 23-03-21	A-----	2,519,306	DSM_BG43_2018_1000_1640.asc
2019-10-28 23-04-13	A-----	2,726,947	DSM_BG42_2018_1000_4948.asc	2019-10-28 23-03-21	A-----	2,499,225	DSM_BG43_2018_1000_1641.asc
2019-10-28 23-04-11	A-----	2,727,113	DSM_BG42_2018_1000_4949.asc	2019-10-28 23-03-18	A-----	2,512,906	DSM_BG43_2018_1000_1642.asc
2019-10-28 23-04-10	A-----	2,726,901	DSM_BG42_2018_1000_4950.asc	2019-10-28 23-03-20	A-----	2,405,700	DSM_BG43_2018_1000_1643.asc
2019-10-28 23-04-12	A-----	2,727,085	DSM_BG42_2018_1000_5007.asc	2019-10-28 23-03-24	A-----	2,613,207	DSM_BG43_2018_1000_1644.asc
2019-10-28 23-04-10	A-----	2,726,738	DSM_BG42_2018_1000_5008.asc	2019-10-28 23-03-21	A-----	2,727,230	DSM_BG43_2018_1000_1645.asc
2019-10-28 23-04-11	A-----	2,726,613	DSM_BG42_2018_1000_5009.asc	2019-10-28 23-03-17	A-----	2,727,042	DSM_BG43_2018_1000_1646.asc
2019-10-28 23-04-07	A-----	2,727,091	DSM_BG42_2018_1000_5010.asc	2019-10-28 23-03-21	A-----	2,726,052	DSM_BG43_2018_1000_1701.asc
2019-10-28 23-04-13	A-----	2,726,761	DSM_BG42_2018_1000_5011.asc	2019-10-28 23-03-21	A-----	2,629,155	DSM_BG43_2018_1000_1702.asc
2019-10-28 23-04-09	A-----	2,726,981	DSM_BG42_2018_1000_5012.asc	2019-10-28 23-03-23	A-----	2,578,629	DSM_BG43_2018_1000_1703.asc
2019-10-28 23-04-07	A-----	2,726,842	DSM_BG42_2018_1000_5013.asc	2019-10-28 23-03-15	A-----	2,471,148	DSM_BG43_2018_1000_1704.asc
2019-10-28 23-04-06	A-----	2,727,098	DSM_BG42_2018_1000_5014.asc	2019-10-28 23-03-22	A-----	2,478,838	DSM_BG43_2018_1000_1705.asc
2019-10-28 23-04-04	A-----	2,726,662	DSM_BG42_2018_1000_5015.asc	2019-10-28 23-03-14	A-----	2,477,709	DSM_BG43_2018_1000_1706.asc
2019-10-28 23-04-05	A-----	2,726,564	DSM_BG42_2018_1000_5016.asc	2019-10-28 23-03-12	A-----	2,561,464	DSM_BG43_2018_1000_1707.asc
2019-10-28 23-04-03	A-----	2,726,864	DSM_BG42_2018_1000_5017.asc	2019-10-28 23-03-13	A-----	2,660,500	DSM_BG43_2018_1000_1708.asc
2019-10-28 23-04-05	A-----	2,726,617	DSM_BG42_2018_1000_5018.asc	2019-10-28 23-03-14	A-----	2,409,179	DSM_BG43_2018_1000_1709.asc
2019-10-28 23-04-06	A-----	2,727,503	DSM_BG42_2018_1000_5019.asc	2019-10-28 23-03-13	A-----	2,381,251	DSM_BG43_2018_1000_1710.asc
2019-10-28 23-04-03	A-----	2,726,695	DSM_BG42_2018_1000_5020.asc	2019-10-28 23-03-12	A-----	2,381,020	DSM_BG43_2018_1000_1711.asc
2019-10-28 23-04-00	A-----	2,726,870	DSM_BG42_2018_1000_5021.asc	2019-10-28 23-03-14	A-----	2,474,972	DSM_BG43_2018_1000_1712.asc
2019-10-28 23-04-00	A-----	2,727,015	DSM_BG42_2018_1000_5022.asc	2019-10-28 23-03-11	A-----	2,398,687	DSM_BG43_2018_1000_1713.asc
2019-10-28 23-04-00	A-----	2,727,087	DSM_BG42_2018_1000_5023.asc	2019-10-28 23-03-15	A-----	2,382,013	DSM_BG43_2018_1000_1714.asc
2019-10-28 23-04-07	A-----	2,727,175	DSM_BG42_2018_1000_5024.asc	2019-10-28 23-03-10	A-----	2,381,615	DSM_BG43_2018_1000_1715.asc
2019-10-28 23-04-01	A-----	2,726,850	DSM_BG42_2018_1000_5025.asc	2019-10-28 23-03-09	A-----	2,381,055	DSM_BG43_2018_1000_1716.asc
2019-10-28 23-04-07	A-----	2,726,878	DSM_BG42_2018_1000_5026.asc	2019-10-28 23-03-09	A-----	2,350,841	DSM_BG43_2018_1000_1717.asc
2019-10-28 23-03-58	A-----	2,726,668	DSM_BG42_2018_1000_5027.asc	2019-10-28 23-03-13	A-----	2,381,651	DSM_BG43_2018_1000_1718.asc
2019-10-28 23-03-56	A-----	2,727,356	DSM_BG42_2018_1000_5028.asc	2019-10-28 23-03-07	A-----	2,381,333	DSM_BG43_2018_1000_1719.asc
2019-10-28 23-03-56	A-----	2,726,968	DSM_BG42_2018_1000_5029.asc	2019-10-28 23-03-07	A-----	2,381,388	DSM_BG43_2018_1000_1720.asc
2019-10-28 23-04-01	A-----	2,726,542	DSM_BG42_2018_100				

2019-10-28 23-02-38	A-----	2,656,296	DSM_BG43_2018_1000_1835.asc	2019-10-28 23-01-50	A-----	2,726,958	DSM_BG43_2018_1000_2035.asc
2019-10-28 23-02-30	A-----	2,692,614	DSM_BG43_2018_1000_1836.asc	2019-10-28 23-01-49	A-----	2,726,424	DSM_BG43_2018_1000_2036.asc
2019-10-28 23-02-31	A-----	2,616,758	DSM_BG43_2018_1000_1837.asc	2019-10-28 23-01-46	A-----	2,727,025	DSM_BG43_2018_1000_2037.asc
2019-10-28 23-02-30	A-----	2,600,345	DSM_BG43_2018_1000_1838.asc	2019-10-28 23-01-52	A-----	2,727,302	DSM_BG43_2018_1000_2038.asc
2019-10-28 23-02-30	A-----	2,726,586	DSM_BG43_2018_1000_1839.asc	2019-10-28 23-01-46	A-----	2,726,768	DSM_BG43_2018_1000_2039.asc
2019-10-28 23-02-29	A-----	2,610,843	DSM_BG43_2018_1000_1840.asc	2019-10-28 23-01-49	A-----	2,726,897	DSM_BG43_2018_1000_2040.asc
2019-10-28 23-02-28	A-----	2,532,073	DSM_BG43_2018_1000_1841.asc	2019-10-28 23-01-47	A-----	2,726,787	DSM_BG43_2018_1000_2041.asc
2019-10-28 23-02-29	A-----	2,381,273	DSM_BG43_2018_1000_1842.asc	2019-10-28 23-01-47	A-----	2,726,765	DSM_BG43_2018_1000_2042.asc
2019-10-28 23-02-27	A-----	2,414,416	DSM_BG43_2018_1000_1843.asc	2019-10-28 23-01-43	A-----	2,654,604	DSM_BG43_2018_1000_2101.asc
2019-10-28 23-02-26	A-----	2,389,389	DSM_BG43_2018_1000_1844.asc	2019-10-28 23-01-45	A-----	2,727,301	DSM_BG43_2018_1000_2102.asc
2019-10-28 23-02-27	A-----	2,727,082	DSM_BG43_2018_1000_1901.asc	2019-10-28 23-01-43	A-----	2,726,763	DSM_BG43_2018_1000_2103.asc
2019-10-28 23-02-25	A-----	2,678,017	DSM_BG43_2018_1000_1902.asc	2019-10-28 23-01-44	A-----	2,691,623	DSM_BG43_2018_1000_2104.asc
2019-10-28 23-02-26	A-----	2,604,195	DSM_BG43_2018_1000_1903.asc	2019-10-28 23-01-48	A-----	2,718,720	DSM_BG43_2018_1000_2105.asc
2019-10-28 23-02-33	A-----	2,710,438	DSM_BG43_2018_1000_1904.asc	2019-10-28 23-01-39	A-----	2,623,468	DSM_BG43_2018_1000_2106.asc
2019-10-28 23-02-25	A-----	2,441,417	DSM_BG43_2018_1000_1905.asc	2019-10-28 23-01-40	A-----	2,637,777	DSM_BG43_2018_1000_2107.asc
2019-10-28 23-02-25	A-----	2,535,351	DSM_BG43_2018_1000_1906.asc	2019-10-28 23-01-43	A-----	2,438,213	DSM_BG43_2018_1000_2110.asc
2019-10-28 23-02-23	A-----	2,657,923	DSM_BG43_2018_1000_1907.asc	2019-10-28 23-01-40	A-----	2,525,655	DSM_BG43_2018_1000_2109.asc
2019-10-28 23-02-29	A-----	2,671,544	DSM_BG43_2018_1000_1908.asc	2019-10-28 23-01-40	A-----	2,423,756	DSM_BG43_2018_1000_2110.asc
2019-10-28 23-02-35	A-----	2,388,499	DSM_BG43_2018_1000_1909.asc	2019-10-28 23-01-48	A-----	2,390,235	DSM_BG43_2018_1000_2111.asc
2019-10-28 23-02-22	A-----	2,377,974	DSM_BG43_2018_1000_1910.asc	2019-10-28 23-01-36	A-----	2,381,455	DSM_BG43_2018_1000_2112.asc
2019-10-28 23-02-23	A-----	2,452,421	DSM_BG43_2018_1000_1911.asc	2019-10-28 23-01-38	A-----	2,381,028	DSM_BG43_2018_1000_2113.asc
2019-10-28 23-02-24	A-----	2,448,608	DSM_BG43_2018_1000_1912.asc	2019-10-28 23-01-37	A-----	2,374,295	DSM_BG43_2018_1000_2114.asc
2019-10-28 23-02-22	A-----	2,380,516	DSM_BG43_2018_1000_1913.asc	2019-10-28 23-01-42	A-----	2,306,472	DSM_BG43_2018_1000_2115.asc
2019-10-28 23-02-21	A-----	2,381,171	DSM_BG43_2018_1000_1914.asc	2019-10-28 23-01-36	A-----	2,344,334	DSM_BG43_2018_1000_2116.asc
2019-10-28 23-02-20	A-----	2,381,626	DSM_BG43_2018_1000_1915.asc	2019-10-28 23-01-33	A-----	2,351,422	DSM_BG43_2018_1000_2117.asc
2019-10-28 23-02-20	A-----	2,366,905	DSM_BG43_2018_1000_1916.asc	2019-10-28 23-01-36	A-----	2,366,546	DSM_BG43_2018_1000_2118.asc
2019-10-28 23-02-20	A-----	2,350,456	DSM_BG43_2018_1000_1917.asc	2019-10-28 23-01-35	A-----	2,380,015	DSM_BG43_2018_1000_2119.asc
2019-10-28 23-02-18	A-----	2,381,377	DSM_BG43_2018_1000_1918.asc	2019-10-28 23-01-34	A-----	2,262,116	DSM_BG43_2018_1000_2120.asc
2019-10-28 23-02-17	A-----	2,381,266	DSM_BG43_2018_1000_1919.asc	2019-10-28 23-01-40	A-----	2,222,421	DSM_BG43_2018_1000_2121.asc
2019-10-28 23-02-19	A-----	2,381,484	DSM_BG43_2018_1000_1920.asc	2019-10-28 23-01-33	A-----	2,174,077	DSM_BG43_2018_1000_2122.asc
2019-10-28 23-02-18	A-----	2,380,983	DSM_BG43_2018_1000_1921.asc	2019-10-28 23-01-33	A-----	2,051,103	DSM_BG43_2018_1000_2123.asc
2019-10-28 23-02-22	A-----	2,376,530	DSM_BG43_2018_1000_1922.asc	2019-10-28 23-01-30	A-----	2,063,793	DSM_BG43_2018_1000_2124.asc
2019-10-28 23-02-18	A-----	2,275,020	DSM_BG43_2018_1000_1923.asc	2019-10-28 23-01-30	A-----	2,051,267	DSM_BG43_2018_1000_2125.asc
2019-10-28 23-02-18	A-----	2,198,623	DSM_BG43_2018_1000_1924.asc	2019-10-28 23-01-34	A-----	2,050,553	DSM_BG43_2018_1000_2126.asc
2019-10-28 23-02-20	A-----	2,319,426	DSM_BG43_2018_1000_1925.asc	2019-10-28 23-01-31	A-----	2,047,549	DSM_BG43_2018_1000_2127.asc
2019-10-28 23-02-16	A-----	2,381,601	DSM_BG43_2018_1000_1926.asc	2019-10-28 23-01-28	A-----	2,183,795	DSM_BG43_2018_1000_2128.asc
2019-10-28 23-02-14	A-----	2,381,423	DSM_BG43_2018_1000_1927.asc	2019-10-28 23-01-28	A-----	2,375,090	DSM_BG43_2018_1000_2129.asc
2019-10-28 23-02-14	A-----	2,467,935	DSM_BG43_2018_1000_1928.asc	2019-10-28 23-01-27	A-----	2,395,591	DSM_BG43_2018_1000_2130.asc
2019-10-28 23-02-14	A-----	2,717,545	DSM_BG43_2018_1000_1929.asc	2019-10-28 23-01-27	A-----	2,418,483	DSM_BG43_2018_1000_2131.asc
2019-10-28 23-02-14	A-----	2,727,310	DSM_BG43_2018_1000_1930.asc	2019-10-28 23-01-27	A-----	2,476,671	DSM_BG43_2018_1000_2132.asc
2019-10-28 23-02-12	A-----	2,726,642	DSM_BG43_2018_1000_1931.asc	2019-10-28 23-01-33	A-----	2,484,407	DSM_BG43_2018_1000_2133.asc
2019-10-28 23-02-11	A-----	2,727,269	DSM_BG43_2018_1000_1932.asc	2019-10-28 23-01-29	A-----	2,625,215	DSM_BG43_2018_1000_2134.asc
2019-10-28 23-02-14	A-----	2,726,720	DSM_BG43_2018_1000_1933.asc	2019-10-28 23-01-29	A-----	2,572,985	DSM_BG43_2018_1000_2135.asc
2019-10-28 23-02-13	A-----	2,726,825	DSM_BG43_2018_1000_1934.asc	2019-10-28 23-01-23	A-----	2,676,769	DSM_BG43_2018_1000_2136.asc
2019-10-28 23-02-13	A-----	2,726,922	DSM_BG43_2018_1000_1935.asc	2019-10-28 23-01-28	A-----	2,727,058	DSM_BG43_2018_1000_2137.asc
2019-10-28 23-02-10	A-----	2,727,014	DSM_BG43_2018_1000_1936.asc	2019-10-28 23-01-25	A-----	2,726,851	DSM_BG43_2018_1000_2138.asc
2019-10-28 23-02-09	A-----	2,726,259	DSM_BG43_2018_1000_1937.asc	2019-10-28 23-01-24	A-----	2,726,915	DSM_BG43_2018_1000_2139.asc
2019-10-28 23-02-13	A-----	2,721,111	DSM_BG43_2018_1000_1938.asc	2019-10-28 23-01-25	A-----	2,726,786	DSM_BG43_2018_1000_2140.asc
2019-10-28 23-02-09	A-----	2,727,147	DSM_BG43_2018_1000_1939.asc	2019-10-28 23-01-22	A-----	2,727,066	DSM_BG43_2018_1000_2141.asc
2019-10-28 23-02-08	A-----	2,726,740	DSM_BG43_2018_1000_1940.asc	2019-10-28 23-01-20	A-----	2,419,087	DSM_BG43_2018_1000_2201.asc
2019-10-28 23-02-15	A-----	2,604,691	DSM_BG43_2018_1000_1941.asc	2019-10-28 23-01-20	A-----	2,468,922	DSM_BG43_2018_1000_2202.asc
2019-10-28 23-02-06	A-----	2,614,392	DSM_BG43_2018_1000_1942.asc	2019-10-28 23-01-22	A-----	2,636,796	DSM_BG43_2018_1000_2203.asc
2019-10-28 23-02-10	A-----	2,658,212	DSM_BG43_2018_1000_1943.asc	2019-10-28 23-01-21	A-----	2,727,228	DSM_BG43_2018_1000_2204.asc
2019-10-28 23-02-06	A-----	2,726,475	DSM_BG43_2018_1000_2001.asc	2019-10-28 23-01-17	A-----	2,727,059	DSM_BG43_2018_1000_2205.asc
2019-10-28 23-02-07	A-----	2,726,984	DSM_BG43_2018_1000_2002.asc	2019-10-28 23-01-19	A-----	2,727,057	DSM_BG43_2018_1000_2206.asc
2019-10-28 23-02-08	A-----	2,664,307	DSM_BG43_2018_1000_2003.asc	2019-10-28 23-01-17	A-----	2,568,655	DSM_BG43_2018_1000_2207.asc
2019-10-28 23-02-08	A-----	2,655,121	DSM_BG43_2018_1000_2004.asc	2019-10-28 23-01-21	A-----	2,398,882	DSM_BG43_2018_1000_2208.asc
2019-10-28 23-02-07	A-----	2,596,523	DSM_BG43_2018_1000_2005.asc	2019-10-28 23-01-16	A-----	2,379,007	DSM_BG43_2018_1000_2209.asc
2019-10-28 23-02-06	A-----	2,503,634	DSM_BG43_2018_1000_2006.asc	2019-10-28 23-01-20	A-----	2,379,402	DSM_BG43_2018_1000_2210.asc
2019-10-28 23-02-04	A-----	2,695,562	DSM_BG43_2018_1000_2007.asc	2019-10-28 23-01-14	A-----	2,380,284	DSM_BG43_2018_1000_2211.asc
2019-10-28 23-02-05	A-----	2,595,154	DSM_BG43_2018_1000_2008.asc	2019-10-28 23-01-20	A-----	2,378,205	DSM_BG43_2018_1000_2212.asc
2019-10-28 23-02-03	A-----	2,389,071	DSM_BG43_2018_1000_2009.asc	2019-10-28 23-01-13	A-----	2,378,649	DSM_BG43_2018_1000_2213.asc
2019-10-28 23-02-02	A-----	2,393,476	DSM_BG43_2018_1000_2010.asc	2019-10-28 23-01-18	A-----	2,342,288	DSM_BG43_2018_1000_2214.asc
2019-10-28 23-02-02	A-----	2,493,314	DSM_BG43_2018_1000_2011.asc	2019-10-28 23-01-16	A-----	2,370,303	DSM_BG43_2018_1000_2215.asc
2019-10-28 23-01-59	A-----	2,417,374	DSM_BG43_2018_1000_2012.asc	2019-10-28 23-01-16	A-----	2,298,396	DSM_BG43_2018_1000_2216.asc
2019-10-28 23-02-01	A-----	2,381,129	DSM_BG43_2018_1000_2013.asc	2019-10-28 23-01-10	A-----	2,381,403	DSM_BG43_2018_1000_2217.asc
2019-10-28 23-02-00	A-----	2,381,460	DSM_BG43_2018_1000_2014.asc	2019-10-28 23-01-10	A-----	2,381,463	DSM_BG43_2018_1000_2218.asc
2019-10-28 23-02-02	A-----	2,381,332	DSM_BG43_2018_1000_2015.asc	2019-10-28 23-01-12	A-----	2,331,709	DSM_BG43_2018_1000_2219.asc
2019-10-28 23-02-02	A-----	2,381,119	DSM_BG43_2018_1000_2016.asc	2019-10-28 23-01-10	A-----	2,144,001	DSM_BG43_2018_1000_2220.asc
2019-10-28 23-02-01	A-----	2,341,851	DSM_BG43_2018_1000_2017.asc	2019-10-28 23-01-12	A-----	2,075,488	DSM_BG43_2018_1000_2221.asc
2019-10-28 23-01-59	A-----	2,373,760	DSM_BG43_2018_1000_2018.asc	2019-10-28 23-01-11	A-----	2,093,443	DSM_BG43_2018_1000_2222.asc
2019-10-28 23-02-01	A-----	2,380,793	DSM_BG43_2018_1000_2019.asc	2019-10-28 23-01-08	A-----	2,087,126	DSM_BG43_2018_1000_2223.asc
2019-10-28 23-01-57	A-----	2,379,637	DSM_BG43_2018_1000_2020.asc	2019-10-28 23-01-07	A-----	2,041,790	DSM_BG43_2018_1000_2224.asc
2019-10-28 23-01-57	A-----	2,299,955	DSM_BG43_2018_1000_2021.asc	2019-10-28 23-01-06	A-----	2,035,898	DSM_BG43_2018_1000_2225.asc
2019-10-28 23-01-56	A-----	2,181,363	DSM_BG43_2018_1000_2022.asc	2019-10-28 23-01-10	A-----	2,038,812	DSM_BG43_2018_1000_2226.asc
2019-10-28 23-01-56	A-----	2,124,856	DSM_BG43_2018_1000_2023.asc	2019-10-28 23-01-06	A-----	2,049,567	DSM_BG43_2018_1000_2227.asc
2019-10-28 23-01-56	A-----	2,112,147	DSM_BG43_2018_1000_2024.asc	2019-10-28 23-01-05	A-----	2,082,437	DSM_BG43_2018_1000_2228.asc
2019-10-28 23-01-54	A-----	2,151,502	DSM_BG43_2018_1000_2025.asc	2019-10-28 23-01-03	A-----	2,353,997	DSM_BG43_2018_1000_2229.asc
2019-10-28 23-01-53	A-----	2,240,245	DSM_BG43_2018_1000_2026.asc	2019-10-28 23-01-11	A-----	2,381,117	DSM_BG43_2018_1000_2230.asc
2019-10-28 23-01-56	A-----	2,303,706	DSM_BG43_2018_1000_2027.asc	2019-10-28 23-01-03	A-----	2,381,453	DSM_BG43_2018_1000_2231.asc
2019-10-28 23-01-56	A-----	2,370,792	DSM_BG43_2018_1000_2028.asc	2019-10-28 23-01-04	A-----	2,381,065	DSM_BG43_2018_1000_2232.asc
2019-10-28 23-01-56	A-----	2,479,669	DSM_BG43_2018_1000_2029.asc	2019-10-28 23-01-05	A-----	2,381,314	DSM_BG43_2018_1000_2233.asc
2019-10-28 23-01-53	A-----	2,718,896	DSM_BG43_2018_1000_2030.asc	2019-10-28 23-01-01	A-----	2,383,428	DSM_BG43_2018_1000_2234.asc
2019-10-28 23-02-00	A-----	2,726,603	DSM_BG43_2018_1000_2031.asc	2019-10-28 23-01-10	A-----	2,441,820	DSM_BG43_2018_1000_2235.asc
2019-10-28 23-01-55	A-----	2,726,750	DSM_BG43_2018_1000_2032.asc	2019-10-28 23-01-01	A-----	2,5	

2019-10-28 23-00-59	A-----	2,652,354	DSM_BG43_2018_1000_2239.asc	2019-10-28 23-00-21	A-----	2,381,278	DSM_BG43_2018_1000_2509.asc
2019-10-28 23-00-58	A-----	2,720,351	DSM_BG43_2018_1000_2240.asc	2019-10-28 23-00-13	A-----	2,380,694	DSM_BG43_2018_1000_2510.asc
2019-10-28 23-00-57	A-----	2,380,981	DSM_BG43_2018_1000_2301.asc	2019-10-28 23-00-14	A-----	2,381,144	DSM_BG43_2018_1000_2511.asc
2019-10-28 23-00-58	A-----	2,439,091	DSM_BG43_2018_1000_2302.asc	2019-10-28 23-00-16	A-----	2,322,560	DSM_BG43_2018_1000_2512.asc
2019-10-28 23-00-57	A-----	2,397,931	DSM_BG43_2018_1000_2303.asc	2019-10-28 23-00-10	A-----	2,148,588	DSM_BG43_2018_1000_2513.asc
2019-10-28 23-00-57	A-----	2,616,979	DSM_BG43_2018_1000_2304.asc	2019-10-28 23-00-10	A-----	2,112,300	DSM_BG43_2018_1000_2514.asc
2019-10-28 23-00-55	A-----	2,595,817	DSM_BG43_2018_1000_2305.asc	2019-10-28 23-00-11	A-----	2,097,906	DSM_BG43_2018_1000_2515.asc
2019-10-28 23-00-55	A-----	2,453,246	DSM_BG43_2018_1000_2306.asc	2019-10-28 23-00-09	A-----	2,214,803	DSM_BG43_2018_1000_2516.asc
2019-10-28 23-00-54	A-----	2,506,083	DSM_BG43_2018_1000_2307.asc	2019-10-28 23-00-09	A-----	2,217,623	DSM_BG43_2018_1000_2517.asc
2019-10-28 23-00-56	A-----	2,402,411	DSM_BG43_2018_1000_2308.asc	2019-10-28 23-00-13	A-----	2,155,583	DSM_BG43_2018_1000_2518.asc
2019-10-28 23-00-51	A-----	2,385,272	DSM_BG43_2018_1000_2309.asc	2019-10-28 23-00-07	A-----	2,131,254	DSM_BG43_2018_1000_2519.asc
2019-10-28 23-00-53	A-----	2,381,191	DSM_BG43_2018_1000_2310.asc	2019-10-28 23-00-06	A-----	2,039,648	DSM_BG43_2018_1000_2520.asc
2019-10-28 23-00-51	A-----	2,381,198	DSM_BG43_2018_1000_2311.asc	2019-10-28 23-00-05	A-----	2,038,627	DSM_BG43_2018_1000_2521.asc
2019-10-28 23-00-53	A-----	2,379,520	DSM_BG43_2018_1000_2312.asc	2019-10-28 23-00-06	A-----	2,047,630	DSM_BG43_2018_1000_2522.asc
2019-10-28 23-00-48	A-----	2,376,659	DSM_BG43_2018_1000_2313.asc	2019-10-28 23-00-03	A-----	2,048,936	DSM_BG43_2018_1000_2523.asc
2019-10-28 23-00-48	A-----	2,371,008	DSM_BG43_2018_1000_2314.asc	2019-10-28 23-00-05	A-----	2,039,739	DSM_BG43_2018_1000_2524.asc
2019-10-28 23-00-50	A-----	2,369,386	DSM_BG43_2018_1000_2315.asc	2019-10-28 23-00-04	A-----	2,040,390	DSM_BG43_2018_1000_2525.asc
2019-10-28 23-00-49	A-----	2,315,527	DSM_BG43_2018_1000_2316.asc	2019-10-28 23-00-09	A-----	2,040,903	DSM_BG43_2018_1000_2526.asc
2019-10-28 23-00-48	A-----	2,380,975	DSM_BG43_2018_1000_2317.asc	2019-10-28 23-00-05	A-----	2,045,990	DSM_BG43_2018_1000_2527.asc
2019-10-28 23-00-54	A-----	2,372,619	DSM_BG43_2018_1000_2318.asc	2019-10-28 23-00-02	A-----	2,073,820	DSM_BG43_2018_1000_2528.asc
2019-10-28 23-00-49	A-----	2,201,611	DSM_BG43_2018_1000_2319.asc	2019-10-28 23-00-04	A-----	2,053,180	DSM_BG43_2018_1000_2529.asc
2019-10-28 23-00-51	A-----	2,098,128	DSM_BG43_2018_1000_2320.asc	2019-10-28 23-00-01	A-----	2,061,593	DSM_BG43_2018_1000_2530.asc
2019-10-28 23-00-45	A-----	2,102,258	DSM_BG43_2018_1000_2321.asc	2019-10-28 23-00-01	A-----	2,098,686	DSM_BG43_2018_1000_2531.asc
2019-10-28 23-00-50	A-----	2,039,997	DSM_BG43_2018_1000_2322.asc	2019-10-28 23-00-07	A-----	2,358,714	DSM_BG43_2018_1000_2532.asc
2019-10-28 23-00-45	A-----	2,041,466	DSM_BG43_2018_1000_2323.asc	2019-10-28 23-00-01	A-----	2,380,931	DSM_BG43_2018_1000_2533.asc
2019-10-28 23-00-47	A-----	2,053,644	DSM_BG43_2018_1000_2324.asc	2019-10-28 23-00-00	A-----	2,382,942	DSM_BG43_2018_1000_2534.asc
2019-10-28 23-00-44	A-----	2,036,354	DSM_BG43_2018_1000_2325.asc	2019-10-28 23-00-02	A-----	2,457,372	DSM_BG43_2018_1000_2535.asc
2019-10-28 23-00-44	A-----	2,036,615	DSM_BG43_2018_1000_2326.asc	2019-10-28 23-00-03	A-----	2,512,154	DSM_BG43_2018_1000_2536.asc
2019-10-28 23-00-44	A-----	2,052,916	DSM_BG43_2018_1000_2327.asc	2019-10-28 22-59-59	A-----	2,598,902	DSM_BG43_2018_1000_2537.asc
2019-10-28 23-00-42	A-----	2,058,710	DSM_BG43_2018_1000_2328.asc	2019-10-28 22-59-59	A-----	2,726,475	DSM_BG43_2018_1000_2601.asc
2019-10-28 23-00-43	A-----	2,289,872	DSM_BG43_2018_1000_2329.asc	2019-10-28 23-00-00	A-----	2,466,341	DSM_BG43_2018_1000_2602.asc
2019-10-28 23-00-41	A-----	2,381,601	DSM_BG43_2018_1000_2330.asc	2019-10-28 22-59-56	A-----	2,492,400	DSM_BG43_2018_1000_2603.asc
2019-10-28 23-00-43	A-----	2,380,946	DSM_BG43_2018_1000_2331.asc	2019-10-28 22-59-57	A-----	2,574,774	DSM_BG43_2018_1000_2604.asc
2019-10-28 23-00-43	A-----	2,381,222	DSM_BG43_2018_1000_2332.asc	2019-10-28 23-00-01	A-----	2,514,506	DSM_BG43_2018_1000_2605.asc
2019-10-28 23-00-42	A-----	2,380,823	DSM_BG43_2018_1000_2333.asc	2019-10-28 22-59-56	A-----	2,380,935	DSM_BG43_2018_1000_2606.asc
2019-10-28 23-00-41	A-----	2,381,114	DSM_BG43_2018_1000_2334.asc	2019-10-28 22-59-55	A-----	2,381,443	DSM_BG43_2018_1000_2607.asc
2019-10-28 23-00-39	A-----	2,406,121	DSM_BG43_2018_1000_2335.asc	2019-10-28 22-59-54	A-----	2,381,697	DSM_BG43_2018_1000_2608.asc
2019-10-28 23-00-39	A-----	2,445,404	DSM_BG43_2018_1000_2336.asc	2019-10-28 22-59-56	A-----	2,381,069	DSM_BG43_2018_1000_2609.asc
2019-10-28 23-00-39	A-----	2,495,239	DSM_BG43_2018_1000_2337.asc	2019-10-28 22-59-53	A-----	2,381,288	DSM_BG43_2018_1000_2610.asc
2019-10-28 23-00-42	A-----	2,608,399	DSM_BG43_2018_1000_2338.asc	2019-10-28 22-59-56	A-----	2,207,826	DSM_BG43_2018_1000_2611.asc
2019-10-28 23-00-38	A-----	2,501,841	DSM_BG43_2018_1000_2339.asc	2019-10-28 22-59-56	A-----	2,041,237	DSM_BG43_2018_1000_2612.asc
2019-10-28 23-00-38	A-----	2,381,437	DSM_BG43_2018_1000_2401.asc	2019-10-28 22-59-51	A-----	2,036,245	DSM_BG43_2018_1000_2613.asc
2019-10-28 23-00-38	A-----	2,381,316	DSM_BG43_2018_1000_2402.asc	2019-10-28 22-59-52	A-----	2,175,104	DSM_BG43_2018_1000_2614.asc
2019-10-28 23-00-39	A-----	2,389,409	DSM_BG43_2018_1000_2403.asc	2019-10-28 22-59-50	A-----	2,084,482	DSM_BG43_2018_1000_2615.asc
2019-10-28 23-00-37	A-----	2,451,048	DSM_BG43_2018_1000_2404.asc	2019-10-28 22-59-53	A-----	2,060,458	DSM_BG43_2018_1000_2616.asc
2019-10-28 23-00-35	A-----	2,420,521	DSM_BG43_2018_1000_2405.asc	2019-10-28 22-59-52	A-----	2,062,823	DSM_BG43_2018_1000_2617.asc
2019-10-28 23-00-34	A-----	2,381,133	DSM_BG43_2018_1000_2406.asc	2019-10-28 22-59-51	A-----	2,096,212	DSM_BG43_2018_1000_2618.asc
2019-10-28 23-00-34	A-----	2,381,545	DSM_BG43_2018_1000_2407.asc	2019-10-28 22-59-47	A-----	2,075,674	DSM_BG43_2018_1000_2619.asc
2019-10-28 23-00-33	A-----	2,381,270	DSM_BG43_2018_1000_2408.asc	2019-10-28 22-59-50	A-----	2,080,262	DSM_BG43_2018_1000_2620.asc
2019-10-28 23-00-35	A-----	2,381,610	DSM_BG43_2018_1000_2409.asc	2019-10-28 22-59-49	A-----	2,051,348	DSM_BG43_2018_1000_2621.asc
2019-10-28 23-00-35	A-----	2,381,279	DSM_BG43_2018_1000_2410.asc	2019-10-28 22-59-48	A-----	2,041,420	DSM_BG43_2018_1000_2622.asc
2019-10-28 23-00-31	A-----	2,381,904	DSM_BG43_2018_1000_2411.asc	2019-10-28 22-59-52	A-----	2,044,265	DSM_BG43_2018_1000_2623.asc
2019-10-28 23-00-33	A-----	2,381,240	DSM_BG43_2018_1000_2412.asc	2019-10-28 22-59-47	A-----	2,043,967	DSM_BG43_2018_1000_2624.asc
2019-10-28 23-00-30	A-----	2,370,377	DSM_BG43_2018_1000_2413.asc	2019-10-28 22-59-49	A-----	2,054,167	DSM_BG43_2018_1000_2625.asc
2019-10-28 23-00-34	A-----	2,228,331	DSM_BG43_2018_1000_2414.asc	2019-10-28 22-59-45	A-----	2,035,964	DSM_BG43_2018_1000_2626.asc
2019-10-28 23-00-31	A-----	2,266,233	DSM_BG43_2018_1000_2415.asc	2019-10-28 22-59-45	A-----	2,041,901	DSM_BG43_2018_1000_2627.asc
2019-10-28 23-00-28	A-----	2,307,378	DSM_BG43_2018_1000_2416.asc	2019-10-28 22-59-45	A-----	2,070,863	DSM_BG43_2018_1000_2628.asc
2019-10-28 23-00-31	A-----	2,263,515	DSM_BG43_2018_1000_2417.asc	2019-10-28 22-59-47	A-----	2,089,240	DSM_BG43_2018_1000_2629.asc
2019-10-28 23-00-27	A-----	2,252,295	DSM_BG43_2018_1000_2418.asc	2019-10-28 22-59-43	A-----	2,064,026	DSM_BG43_2018_1000_2630.asc
2019-10-28 23-00-36	A-----	2,103,401	DSM_BG43_2018_1000_2419.asc	2019-10-28 22-59-44	A-----	2,157,645	DSM_BG43_2018_1000_2631.asc
2019-10-28 23-00-29	A-----	2,051,802	DSM_BG43_2018_1000_2420.asc	2019-10-28 22-59-43	A-----	2,286,178	DSM_BG43_2018_1000_2632.asc
2019-10-28 23-00-26	A-----	2,086,106	DSM_BG43_2018_1000_2421.asc	2019-10-28 22-59-47	A-----	2,381,218	DSM_BG43_2018_1000_2633.asc
2019-10-28 23-00-28	A-----	2,055,998	DSM_BG43_2018_1000_2422.asc	2019-10-28 22-59-42	A-----	2,380,253	DSM_BG43_2018_1000_2634.asc
2019-10-28 23-00-27	A-----	2,045,047	DSM_BG43_2018_1000_2423.asc	2019-10-28 22-59-41	A-----	2,382,915	DSM_BG43_2018_1000_2635.asc
2019-10-28 23-00-28	A-----	2,067,191	DSM_BG43_2018_1000_2424.asc	2019-10-28 22-59-47	A-----	2,406,564	DSM_BG43_2018_1000_2636.asc
2019-10-28 23-00-24	A-----	2,046,171	DSM_BG43_2018_1000_2425.asc	2019-10-28 22-59-44	A-----	2,726,801	DSM_BG43_2018_1000_2701.asc
2019-10-28 23-00-28	A-----	2,035,894	DSM_BG43_2018_1000_2426.asc	2019-10-28 22-59-40	A-----	2,722,584	DSM_BG43_2018_1000_2702.asc
2019-10-28 23-00-27	A-----	2,036,109	DSM_BG43_2018_1000_2427.asc	2019-10-28 22-59-45	A-----	2,508,140	DSM_BG43_2018_1000_2703.asc
2019-10-28 23-00-23	A-----	2,041,784	DSM_BG43_2018_1000_2428.asc	2019-10-28 22-59-39	A-----	2,394,095	DSM_BG43_2018_1000_2704.asc
2019-10-28 23-00-23	A-----	2,079,220	DSM_BG43_2018_1000_2429.asc	2019-10-28 22-59-38	A-----	2,441,247	DSM_BG43_2018_1000_2705.asc
2019-10-28 23-00-23	A-----	2,202,184	DSM_BG43_2018_1000_2430.asc	2019-10-28 22-59-39	A-----	2,381,031	DSM_BG43_2018_1000_2706.asc
2019-10-28 23-00-24	A-----	2,319,950	DSM_BG43_2018_1000_2431.asc	2019-10-28 22-59-39	A-----	2,381,485	DSM_BG43_2018_1000_2707.asc
2019-10-28 23-00-20	A-----	2,380,969	DSM_BG43_2018_1000_2432.asc	2019-10-28 22-59-39	A-----	2,381,078	DSM_BG43_2018_1000_2708.asc
2019-10-28 23-00-21	A-----	2,381,360	DSM_BG43_2018_1000_2433.asc	2019-10-28 22-59-37	A-----	2,381,369	DSM_BG43_2018_1000_2709.asc
2019-10-28 23-00-25	A-----	2,382,007	DSM_BG43_2018_1000_2434.asc	2019-10-28 22-59-38	A-----	2,370,355	DSM_BG43_2018_1000_2710.asc
2019-10-28 23-00-24	A-----	2,502,331	DSM_BG43_2018_1000_2435.asc	2019-10-28 22-59-37	A-----	2,117,283	DSM_BG43_2018_1000_2711.asc
2019-10-28 23-00-20	A-----	2,612,419	DSM_BG43_2018_1000_2436.asc	2019-10-28 22-59-40	A-----	2,038,265	DSM_BG43_2018_1000_2712.asc
2019-10-28 23-00-21	A-----	2,668,287	DSM_BG43_2018_1000_2437.asc	2019-10-28 22-59-35	A-----	2,036,217	DSM_BG43_2018_1000_2713.asc
2019-10-28 23-00-19	A-----	2,709,777	DSM_BG43_2018_1000_2438.asc	2019-10-28 22-59-34	A-----	2,046,186	DSM_BG43_2018_1000_2714.asc
2019-10-28 23-00-17	A-----	2,505,629	DSM_BG43_2018_1000_2501.asc	2019-10-28 22-59-34	A-----	2,043,369	DSM_BG43_2018_1000_2715.asc
2019-10-28 23-00-22	A-----	2,384,603	DSM_BG43_2018_1000_2502.asc	2019-10-28 22-59-32	A-----	2,082,856	DSM_BG43_2018_1000_2716.asc
2019-10-28 23-00-19	A-----	2,406,098	DSM_BG43_2018_1000_2503.asc	2019-10-28 22-59-33	A-----	2,048,695	DSM_BG43_2018_1000_2717.asc
2019-10-28 23-00-16	A-----	2,553,319	DSM_BG43_2018_1000_2504.asc	2019-10-28 22-59-33	A-----	2,088,441	DSM_BG43_2018_1000_2718.asc
2019-10-28 23-00-16	A-----	2,504,895	DSM_BG43_2018_1000_2505.asc	2019-10-28 22-59-33	A-----	2,058,994	DSM_BG43_2018_1000_2719.asc
2019-10-28 23-00-13	A-----	2,381,389	DSM_BG43_2018_1000_2506.asc	2019-10-28 22-59-32	A-----	2,0	

2019-10-28 22-59-31	A-----	2,042,282	DSM_BG43_2018_1000_2723.asc	2019-10-28 22-58-45	A-----	2,192,284	DSM_BG43_2018_1000_3008.asc
2019-10-28 22-59-29	A-----	2,045,698	DSM_BG43_2018_1000_2724.asc	2019-10-28 22-58-42	A-----	2,328,198	DSM_BG43_2018_1000_3009.asc
2019-10-28 22-59-31	A-----	2,043,440	DSM_BG43_2018_1000_2725.asc	2019-10-28 22-58-44	A-----	2,122,120	DSM_BG43_2018_1000_3010.asc
2019-10-28 22-59-31	A-----	2,039,318	DSM_BG43_2018_1000_2726.asc	2019-10-28 22-58-47	A-----	2,044,952	DSM_BG43_2018_1000_3011.asc
2019-10-28 22-59-28	A-----	2,043,858	DSM_BG43_2018_1000_2727.asc	2019-10-28 22-58-42	A-----	2,036,432	DSM_BG43_2018_1000_3012.asc
2019-10-28 22-59-29	A-----	2,057,019	DSM_BG43_2018_1000_2728.asc	2019-10-28 22-58-40	A-----	2,036,788	DSM_BG43_2018_1000_3013.asc
2019-10-28 22-59-28	A-----	2,075,528	DSM_BG43_2018_1000_2729.asc	2019-10-28 22-58-40	A-----	2,036,730	DSM_BG43_2018_1000_3014.asc
2019-10-28 22-59-27	A-----	2,077,209	DSM_BG43_2018_1000_2730.asc	2019-10-28 22-58-38	A-----	2,036,284	DSM_BG43_2018_1000_3015.asc
2019-10-28 22-59-27	A-----	2,097,710	DSM_BG43_2018_1000_2731.asc	2019-10-28 22-58-42	A-----	2,037,906	DSM_BG43_2018_1000_3016.asc
2019-10-28 22-59-27	A-----	2,156,695	DSM_BG43_2018_1000_2732.asc	2019-10-28 22-58-38	A-----	2,039,749	DSM_BG43_2018_1000_3017.asc
2019-10-28 22-59-25	A-----	2,298,567	DSM_BG43_2018_1000_2733.asc	2019-10-28 22-58-37	A-----	2,047,898	DSM_BG43_2018_1000_3018.asc
2019-10-28 22-59-27	A-----	2,367,231	DSM_BG43_2018_1000_2734.asc	2019-10-28 22-58-36	A-----	2,062,813	DSM_BG43_2018_1000_3019.asc
2019-10-28 22-59-25	A-----	2,381,469	DSM_BG43_2018_1000_2735.asc	2019-10-28 22-58-40	A-----	2,042,608	DSM_BG43_2018_1000_3020.asc
2019-10-28 22-59-27	A-----	2,714,020	DSM_BG43_2018_1000_2801.asc	2019-10-28 22-58-38	A-----	2,038,706	DSM_BG43_2018_1000_3021.asc
2019-10-28 22-59-23	A-----	2,700,335	DSM_BG43_2018_1000_2802.asc	2019-10-28 22-58-41	A-----	2,105,508	DSM_BG43_2018_1000_3022.asc
2019-10-28 22-59-24	A-----	2,522,208	DSM_BG43_2018_1000_2803.asc	2019-10-28 22-58-34	A-----	2,112,414	DSM_BG43_2018_1000_3023.asc
2019-10-28 22-59-23	A-----	2,506,682	DSM_BG43_2018_1000_2804.asc	2019-10-28 22-58-32	A-----	2,049,380	DSM_BG43_2018_1000_3024.asc
2019-10-28 22-59-23	A-----	2,646,190	DSM_BG43_2018_1000_2805.asc	2019-10-28 22-58-34	A-----	2,037,747	DSM_BG43_2018_1000_3025.asc
2019-10-28 22-59-21	A-----	2,406,389	DSM_BG43_2018_1000_2806.asc	2019-10-28 22-58-31	A-----	2,042,547	DSM_BG43_2018_1000_3026.asc
2019-10-28 22-59-27	A-----	2,381,237	DSM_BG43_2018_1000_2807.asc	2019-10-28 22-58-32	A-----	2,035,328	DSM_BG43_2018_1000_3027.asc
2019-10-28 22-59-19	A-----	2,381,160	DSM_BG43_2018_1000_2808.asc	2019-10-28 22-58-32	A-----	2,036,441	DSM_BG43_2018_1000_3028.asc
2019-10-28 22-59-20	A-----	2,367,198	DSM_BG43_2018_1000_2809.asc	2019-10-28 22-58-37	A-----	2,041,377	DSM_BG43_2018_1000_3029.asc
2019-10-28 22-59-21	A-----	2,198,789	DSM_BG43_2018_1000_2810.asc	2019-10-28 22-58-34	A-----	2,058,305	DSM_BG43_2018_1000_3030.asc
2019-10-28 22-59-18	A-----	2,037,258	DSM_BG43_2018_1000_2811.asc	2019-10-28 22-58-29	A-----	2,059,134	DSM_BG43_2018_1000_3031.asc
2019-10-28 22-59-17	A-----	2,037,930	DSM_BG43_2018_1000_2812.asc	2019-10-28 22-58-32	A-----	2,064,304	DSM_BG43_2018_1000_3032.asc
2019-10-28 22-59-21	A-----	2,039,889	DSM_BG43_2018_1000_2813.asc	2019-10-28 22-58-28	A-----	2,726,847	DSM_BG43_2018_1000_3101.asc
2019-10-28 22-59-16	A-----	2,042,034	DSM_BG43_2018_1000_2814.asc	2019-10-28 22-58-29	A-----	2,726,809	DSM_BG43_2018_1000_3102.asc
2019-10-28 22-59-16	A-----	2,055,560	DSM_BG43_2018_1000_2815.asc	2019-10-28 22-58-39	A-----	2,724,418	DSM_BG43_2018_1000_3103.asc
2019-10-28 22-59-12	A-----	2,179,257	DSM_BG43_2018_1000_2816.asc	2019-10-28 22-58-32	A-----	2,487,005	DSM_BG43_2018_1000_3104.asc
2019-10-28 22-59-16	A-----	2,054,860	DSM_BG43_2018_1000_2817.asc	2019-10-28 22-58-27	A-----	2,495,486	DSM_BG43_2018_1000_3105.asc
2019-10-28 22-59-15	A-----	2,111,228	DSM_BG43_2018_1000_2818.asc	2019-10-28 22-58-29	A-----	2,549,427	DSM_BG43_2018_1000_3106.asc
2019-10-28 22-59-12	A-----	2,073,028	DSM_BG43_2018_1000_2819.asc	2019-10-28 22-58-26	A-----	2,341,605	DSM_BG43_2018_1000_3107.asc
2019-10-28 22-59-11	A-----	2,059,096	DSM_BG43_2018_1000_2820.asc	2019-10-28 22-58-25	A-----	2,195,915	DSM_BG43_2018_1000_3108.asc
2019-10-28 22-59-10	A-----	2,050,927	DSM_BG43_2018_1000_2821.asc	2019-10-28 22-58-26	A-----	2,144,189	DSM_BG43_2018_1000_3109.asc
2019-10-28 22-59-12	A-----	2,045,312	DSM_BG43_2018_1000_2822.asc	2019-10-28 22-58-24	A-----	2,095,194	DSM_BG43_2018_1000_3110.asc
2019-10-28 22-59-09	A-----	2,045,126	DSM_BG43_2018_1000_2823.asc	2019-10-28 22-58-27	A-----	2,039,503	DSM_BG43_2018_1000_3111.asc
2019-10-28 22-59-09	A-----	2,043,910	DSM_BG43_2018_1000_2824.asc	2019-10-28 22-58-25	A-----	2,047,182	DSM_BG43_2018_1000_3112.asc
2019-10-28 22-59-10	A-----	2,046,469	DSM_BG43_2018_1000_2825.asc	2019-10-28 22-58-24	A-----	2,067,839	DSM_BG43_2018_1000_3113.asc
2019-10-28 22-59-10	A-----	2,045,219	DSM_BG43_2018_1000_2826.asc	2019-10-28 22-58-24	A-----	2,073,263	DSM_BG43_2018_1000_3114.asc
2019-10-28 22-59-07	A-----	2,053,368	DSM_BG43_2018_1000_2827.asc	2019-10-28 22-58-23	A-----	2,074,663	DSM_BG43_2018_1000_3115.asc
2019-10-28 22-59-10	A-----	2,055,573	DSM_BG43_2018_1000_2828.asc	2019-10-28 22-58-22	A-----	2,054,872	DSM_BG43_2018_1000_3116.asc
2019-10-28 22-59-07	A-----	2,088,737	DSM_BG43_2018_1000_2829.asc	2019-10-28 22-58-24	A-----	2,038,928	DSM_BG43_2018_1000_3117.asc
2019-10-28 22-59-07	A-----	2,081,910	DSM_BG43_2018_1000_2830.asc	2019-10-28 22-58-21	A-----	2,043,382	DSM_BG43_2018_1000_3118.asc
2019-10-28 22-59-07	A-----	2,065,106	DSM_BG43_2018_1000_2831.asc	2019-10-28 22-58-21	A-----	2,049,122	DSM_BG43_2018_1000_3119.asc
2019-10-28 22-59-09	A-----	2,089,693	DSM_BG43_2018_1000_2832.asc	2019-10-28 22-58-19	A-----	2,070,924	DSM_BG43_2018_1000_3120.asc
2019-10-28 22-59-06	A-----	2,107,931	DSM_BG43_2018_1000_2833.asc	2019-10-28 22-58-26	A-----	2,048,628	DSM_BG43_2018_1000_3121.asc
2019-10-28 22-59-04	A-----	2,097,506	DSM_BG43_2018_1000_2834.asc	2019-10-28 22-58-20	A-----	2,040,440	DSM_BG43_2018_1000_3122.asc
2019-10-28 22-59-11	A-----	2,669,154	DSM_BG43_2018_1000_2901.asc	2019-10-28 22-58-20	A-----	2,040,543	DSM_BG43_2018_1000_3123.asc
2019-10-28 22-59-06	A-----	2,466,997	DSM_BG43_2018_1000_2902.asc	2019-10-28 22-58-19	A-----	2,075,190	DSM_BG43_2018_1000_3124.asc
2019-10-28 22-59-03	A-----	2,549,651	DSM_BG43_2018_1000_2903.asc	2019-10-28 22-58-19	A-----	2,041,154	DSM_BG43_2018_1000_3125.asc
2019-10-28 22-59-02	A-----	2,697,890	DSM_BG43_2018_1000_2904.asc	2019-10-28 22-58-17	A-----	2,042,074	DSM_BG43_2018_1000_3126.asc
2019-10-28 22-59-02	A-----	2,673,478	DSM_BG43_2018_1000_2905.asc	2019-10-28 22-58-20	A-----	2,038,746	DSM_BG43_2018_1000_3127.asc
2019-10-28 22-59-03	A-----	2,454,792	DSM_BG43_2018_1000_2906.asc	2019-10-28 22-58-16	A-----	2,044,701	DSM_BG43_2018_1000_3128.asc
2019-10-28 22-59-02	A-----	2,488,393	DSM_BG43_2018_1000_2907.asc	2019-10-28 22-58-17	A-----	2,058,328	DSM_BG43_2018_1000_3129.asc
2019-10-28 22-59-03	A-----	2,533,148	DSM_BG43_2018_1000_2908.asc	2019-10-28 22-58-15	A-----	2,066,899	DSM_BG43_2018_1000_3130.asc
2019-10-28 22-59-01	A-----	2,460,835	DSM_BG43_2018_1000_2909.asc	2019-10-28 22-58-17	A-----	2,076,180	DSM_BG43_2018_1000_3131.asc
2019-10-28 22-59-00	A-----	2,133,744	DSM_BG43_2018_1000_2910.asc	2019-10-28 22-58-14	A-----	2,727,294	DSM_BG43_2018_1000_3201.asc
2019-10-28 22-58-59	A-----	2,038,054	DSM_BG43_2018_1000_2911.asc	2019-10-28 22-58-18	A-----	2,726,863	DSM_BG43_2018_1000_3202.asc
2019-10-28 22-58-59	A-----	2,037,409	DSM_BG43_2018_1000_2912.asc	2019-10-28 22-58-15	A-----	2,726,906	DSM_BG43_2018_1000_3203.asc
2019-10-28 22-59-06	A-----	2,036,106	DSM_BG43_2018_1000_2913.asc	2019-10-28 22-58-16	A-----	2,714,941	DSM_BG43_2018_1000_3204.asc
2019-10-28 22-58-58	A-----	2,037,146	DSM_BG43_2018_1000_2914.asc	2019-10-28 22-58-16	A-----	2,536,911	DSM_BG43_2018_1000_3205.asc
2019-10-28 22-58-58	A-----	2,041,770	DSM_BG43_2018_1000_2915.asc	2019-10-28 22-58-13	A-----	2,381,678	DSM_BG43_2018_1000_3206.asc
2019-10-28 22-59-04	A-----	2,039,832	DSM_BG43_2018_1000_2916.asc	2019-10-28 22-58-13	A-----	2,374,266	DSM_BG43_2018_1000_3207.asc
2019-10-28 22-58-56	A-----	2,061,515	DSM_BG43_2018_1000_2917.asc	2019-10-28 22-58-13	A-----	2,371,729	DSM_BG43_2018_1000_3208.asc
2019-10-28 22-58-57	A-----	2,094,226	DSM_BG43_2018_1000_2918.asc	2019-10-28 22-58-11	A-----	2,361,242	DSM_BG43_2018_1000_3209.asc
2019-10-28 22-58-56	A-----	2,095,016	DSM_BG43_2018_1000_2919.asc	2019-10-28 22-58-10	A-----	2,364,740	DSM_BG43_2018_1000_3210.asc
2019-10-28 22-58-55	A-----	2,082,254	DSM_BG43_2018_1000_2920.asc	2019-10-28 22-58-11	A-----	2,311,895	DSM_BG43_2018_1000_3211.asc
2019-10-28 22-58-55	A-----	2,045,778	DSM_BG43_2018_1000_2921.asc	2019-10-28 22-58-12	A-----	2,265,046	DSM_BG43_2018_1000_3212.asc
2019-10-28 22-58-54	A-----	2,052,011	DSM_BG43_2018_1000_2922.asc	2019-10-28 22-58-09	A-----	2,128,257	DSM_BG43_2018_1000_3213.asc
2019-10-28 22-58-55	A-----	2,047,699	DSM_BG43_2018_1000_2923.asc	2019-10-28 22-58-09	A-----	2,140,456	DSM_BG43_2018_1000_3214.asc
2019-10-28 22-58-53	A-----	2,042,091	DSM_BG43_2018_1000_2924.asc	2019-10-28 22-58-07	A-----	2,131,287	DSM_BG43_2018_1000_3215.asc
2019-10-28 22-58-52	A-----	2,036,052	DSM_BG43_2018_1000_2925.asc	2019-10-28 22-58-09	A-----	2,060,015	DSM_BG43_2018_1000_3216.asc
2019-10-28 22-58-51	A-----	2,039,323	DSM_BG43_2018_1000_2926.asc	2019-10-28 22-58-08	A-----	2,038,189	DSM_BG43_2018_1000_3217.asc
2019-10-28 22-58-52	A-----	2,036,347	DSM_BG43_2018_1000_2927.asc	2019-10-28 22-58-08	A-----	2,037,329	DSM_BG43_2018_1000_3218.asc
2019-10-28 22-58-54	A-----	2,041,872	DSM_BG43_2018_1000_2928.asc	2019-10-28 22-58-09	A-----	2,035,508	DSM_BG43_2018_1000_3219.asc
2019-10-28 22-58-53	A-----	2,046,423	DSM_BG43_2018_1000_2929.asc	2019-10-28 22-58-14	A-----	2,048,208	DSM_BG43_2018_1000_3220.asc
2019-10-28 22-58-53	A-----	2,058,195	DSM_BG43_2018_1000_2930.asc	2019-10-28 22-58-04	A-----	2,047,305	DSM_BG43_2018_1000_3221.asc
2019-10-28 22-58-51	A-----	2,057,166	DSM_BG43_2018_1000_2931.asc	2019-10-28 22-58-10	A-----	2,043,416	DSM_BG43_2018_1000_3222.asc
2019-10-28 22-58-50	A-----	2,066,217	DSM_BG43_2018_1000_2932.asc	2019-10-28 22-58-04	A-----	2,037,835	DSM_BG43_2018_1000_3223.asc
2019-10-28 22-58-50	A-----	2,072,622	DSM_BG43_2018_1000_2933.asc	2019-10-28 22-58-04	A-----	2,037,355	DSM_BG43_2018_1000_3224.asc
2019-10-28 22-58-54	A-----	2,698,019	DSM_BG43_2018_1000_3001.asc	2019-10-28 22-58-05	A-----	2,037,215	DSM_BG43_2018_1000_3225.asc
2019-10-28 22-58-48	A-----	2,716,285	DSM_BG43_2018_1000_3002.asc	2019-10-28 22-58-06	A-----	2,047,286	DSM_BG43_2018_1000_3226.asc
2019-10-28 22-58-48	A-----	2,726,477	DSM_BG43_2018_1000_3003.asc	2019-10-28 22-58-02	A-----	2,042,649	DSM_BG43_2018_1000_3227.asc
2019-10-28 22-58-48	A-----	2,596,095	DSM_BG43_2018_1000_3004.asc	2019-10-28 22-58-05	A-----	2,039,225	DSM_BG43_2018_1000_3228.asc
2019-10-28 22-58-48	A-----	2,500,719	DSM_BG43_2018_1000_3005.asc	2019-10-28 22-58-01	A-----		



2019-10-28 22-58-02	A-----	2,726,929	DSM_BG43_2018_1000_3303.asc	2019-10-28 22-57-15	A-----	2,040,005	DSM_BG43_2018_1000_3612.asc
2019-10-28 22-58-00	A-----	2,709,908	DSM_BG43_2018_1000_3304.asc	2019-10-28 22-57-14	A-----	2,070,120	DSM_BG43_2018_1000_3613.asc
2019-10-28 22-57-57	A-----	2,501,196	DSM_BG43_2018_1000_3305.asc	2019-10-28 22-57-16	A-----	2,036,364	DSM_BG43_2018_1000_3614.asc
2019-10-28 22-57-58	A-----	2,386,494	DSM_BG43_2018_1000_3306.asc	2019-10-28 22-57-13	A-----	2,065,960	DSM_BG43_2018_1000_3615.asc
2019-10-28 22-57-57	A-----	2,377,842	DSM_BG43_2018_1000_3307.asc	2019-10-28 22-57-12	A-----	2,036,983	DSM_BG43_2018_1000_3616.asc
2019-10-28 22-57-55	A-----	2,373,057	DSM_BG43_2018_1000_3308.asc	2019-10-28 22-57-13	A-----	2,037,986	DSM_BG43_2018_1000_3617.asc
2019-10-28 22-57-56	A-----	2,366,648	DSM_BG43_2018_1000_3309.asc	2019-10-28 22-57-14	A-----	2,038,011	DSM_BG43_2018_1000_3618.asc
2019-10-28 22-57-59	A-----	2,413,384	DSM_BG43_2018_1000_3310.asc	2019-10-28 22-57-12	A-----	2,035,937	DSM_BG43_2018_1000_3619.asc
2019-10-28 22-58-04	A-----	2,582,735	DSM_BG43_2018_1000_3311.asc	2019-10-28 22-57-12	A-----	2,037,738	DSM_BG43_2018_1000_3620.asc
2019-10-28 22-57-52	A-----	2,176,873	DSM_BG43_2018_1000_3312.asc	2019-10-28 22-57-22	A-----	2,044,468	DSM_BG43_2018_1000_3621.asc
2019-10-28 22-57-53	A-----	2,131,339	DSM_BG43_2018_1000_3313.asc	2019-10-28 22-57-11	A-----	2,035,938	DSM_BG43_2018_1000_3622.asc
2019-10-28 22-57-51	A-----	2,045,801	DSM_BG43_2018_1000_3314.asc	2019-10-28 22-57-10	A-----	2,036,317	DSM_BG43_2018_1000_3623.asc
2019-10-28 22-57-52	A-----	2,069,686	DSM_BG43_2018_1000_3315.asc	2019-10-28 22-57-10	A-----	2,471,316	DSM_BG43_2018_1000_3701.asc
2019-10-28 22-57-52	A-----	2,052,465	DSM_BG43_2018_1000_3316.asc	2019-10-28 22-57-13	A-----	2,709,901	DSM_BG43_2018_1000_3702.asc
2019-10-28 22-57-59	A-----	2,040,627	DSM_BG43_2018_1000_3317.asc	2019-10-28 22-57-15	A-----	2,725,576	DSM_BG43_2018_1000_3703.asc
2019-10-28 22-57-54	A-----	2,038,415	DSM_BG43_2018_1000_3318.asc	2019-10-28 22-57-09	A-----	2,586,912	DSM_BG43_2018_1000_3704.asc
2019-10-28 22-57-50	A-----	2,038,181	DSM_BG43_2018_1000_3319.asc	2019-10-28 22-57-09	A-----	2,702,580	DSM_BG43_2018_1000_3705.asc
2019-10-28 22-57-56	A-----	2,059,577	DSM_BG43_2018_1000_3320.asc	2019-10-28 22-57-08	A-----	2,726,518	DSM_BG43_2018_1000_3706.asc
2019-10-28 22-57-51	A-----	2,040,017	DSM_BG43_2018_1000_3321.asc	2019-10-28 22-57-08	A-----	2,581,895	DSM_BG43_2018_1000_3707.asc
2019-10-28 22-57-48	A-----	2,035,832	DSM_BG43_2018_1000_3322.asc	2019-10-28 22-57-07	A-----	2,536,393	DSM_BG43_2018_1000_3708.asc
2019-10-28 22-57-48	A-----	2,043,391	DSM_BG43_2018_1000_3323.asc	2019-10-28 22-57-07	A-----	2,427,136	DSM_BG43_2018_1000_3709.asc
2019-10-28 22-57-49	A-----	2,053,092	DSM_BG43_2018_1000_3324.asc	2019-10-28 22-57-07	A-----	2,251,955	DSM_BG43_2018_1000_3710.asc
2019-10-28 22-57-46	A-----	2,041,059	DSM_BG43_2018_1000_3325.asc	2019-10-28 22-57-05	A-----	2,232,472	DSM_BG43_2018_1000_3711.asc
2019-10-28 22-57-47	A-----	2,043,037	DSM_BG43_2018_1000_3326.asc	2019-10-28 22-57-05	A-----	2,213,015	DSM_BG43_2018_1000_3712.asc
2019-10-28 22-57-45	A-----	2,107,489	DSM_BG43_2018_1000_3327.asc	2019-10-28 22-57-04	A-----	2,319,181	DSM_BG43_2018_1000_3713.asc
2019-10-28 22-57-45	A-----	2,108,155	DSM_BG43_2018_1000_3328.asc	2019-10-28 22-57-07	A-----	2,199,269	DSM_BG43_2018_1000_3714.asc
2019-10-28 22-57-46	A-----	2,605,660	DSM_BG43_2018_1000_3401.asc	2019-10-28 22-57-06	A-----	2,266,602	DSM_BG43_2018_1000_3715.asc
2019-10-28 22-57-45	A-----	2,602,636	DSM_BG43_2018_1000_3402.asc	2019-10-28 22-57-04	A-----	2,043,391	DSM_BG43_2018_1000_3716.asc
2019-10-28 22-57-47	A-----	2,665,352	DSM_BG43_2018_1000_3403.asc	2019-10-28 22-57-01	A-----	2,038,693	DSM_BG43_2018_1000_3717.asc
2019-10-28 22-57-45	A-----	2,510,865	DSM_BG43_2018_1000_3404.asc	2019-10-28 22-57-02	A-----	2,037,555	DSM_BG43_2018_1000_3718.asc
2019-10-28 22-57-43	A-----	2,383,608	DSM_BG43_2018_1000_3405.asc	2019-10-28 22-57-02	A-----	2,036,136	DSM_BG43_2018_1000_3719.asc
2019-10-28 22-57-42	A-----	2,377,451	DSM_BG43_2018_1000_3406.asc	2019-10-28 22-57-02	A-----	2,038,314	DSM_BG43_2018_1000_3720.asc
2019-10-28 22-57-45	A-----	2,396,910	DSM_BG43_2018_1000_3407.asc	2019-10-28 22-57-01	A-----	2,035,938	DSM_BG43_2018_1000_3721.asc
2019-10-28 22-57-41	A-----	2,482,437	DSM_BG43_2018_1000_3408.asc	2019-10-28 22-56-59	A-----	2,036,268	DSM_BG43_2018_1000_3722.asc
2019-10-28 22-57-42	A-----	2,635,755	DSM_BG43_2018_1000_3409.asc	2019-10-28 22-56-59	A-----	2,412,805	DSM_BG43_2018_1000_3801.asc
2019-10-28 22-57-48	A-----	2,543,905	DSM_BG43_2018_1000_3410.asc	2019-10-28 22-57-01	A-----	2,500,822	DSM_BG43_2018_1000_3802.asc
2019-10-28 22-57-42	A-----	2,546,613	DSM_BG43_2018_1000_3411.asc	2019-10-28 22-57-03	A-----	2,451,057	DSM_BG43_2018_1000_3803.asc
2019-10-28 22-57-42	A-----	2,467,251	DSM_BG43_2018_1000_3412.asc	2019-10-28 22-57-00	A-----	2,543,651	DSM_BG43_2018_1000_3804.asc
2019-10-28 22-57-41	A-----	2,151,685	DSM_BG43_2018_1000_3413.asc	2019-10-28 22-56-57	A-----	2,725,254	DSM_BG43_2018_1000_3805.asc
2019-10-28 22-57-37	A-----	2,051,398	DSM_BG43_2018_1000_3414.asc	2019-10-28 22-56-57	A-----	2,725,811	DSM_BG43_2018_1000_3806.asc
2019-10-28 22-57-37	A-----	2,047,167	DSM_BG43_2018_1000_3415.asc	2019-10-28 22-56-56	A-----	2,590,410	DSM_BG43_2018_1000_3807.asc
2019-10-28 22-57-39	A-----	2,038,768	DSM_BG43_2018_1000_3416.asc	2019-10-28 22-56-56	A-----	2,426,211	DSM_BG43_2018_1000_3808.asc
2019-10-28 22-57-38	A-----	2,037,107	DSM_BG43_2018_1000_3417.asc	2019-10-28 22-56-59	A-----	2,381,283	DSM_BG43_2018_1000_3809.asc
2019-10-28 22-57-37	A-----	2,040,956	DSM_BG43_2018_1000_3418.asc	2019-10-28 22-56-58	A-----	2,474,511	DSM_BG43_2018_1000_3810.asc
2019-10-28 22-57-35	A-----	2,054,423	DSM_BG43_2018_1000_3419.asc	2019-10-28 22-56-57	A-----	2,387,001	DSM_BG43_2018_1000_3811.asc
2019-10-28 22-57-35	A-----	2,049,697	DSM_BG43_2018_1000_3420.asc	2019-10-28 22-56-53	A-----	2,444,864	DSM_BG43_2018_1000_3812.asc
2019-10-28 22-57-34	A-----	2,043,336	DSM_BG43_2018_1000_3421.asc	2019-10-28 22-56-58	A-----	2,522,621	DSM_BG43_2018_1000_3813.asc
2019-10-28 22-57-34	A-----	2,035,387	DSM_BG43_2018_1000_3422.asc	2019-10-28 22-56-52	A-----	2,550,531	DSM_BG43_2018_1000_3814.asc
2019-10-28 22-57-35	A-----	2,038,297	DSM_BG43_2018_1000_3423.asc	2019-10-28 22-56-52	A-----	2,392,295	DSM_BG43_2018_1000_3815.asc
2019-10-28 22-57-38	A-----	2,036,943	DSM_BG43_2018_1000_3424.asc	2019-10-28 22-56-53	A-----	2,036,380	DSM_BG43_2018_1000_3816.asc
2019-10-28 22-57-33	A-----	2,036,758	DSM_BG43_2018_1000_3425.asc	2019-10-28 22-56-49	A-----	2,037,298	DSM_BG43_2018_1000_3817.asc
2019-10-28 22-57-34	A-----	2,071,009	DSM_BG43_2018_1000_3426.asc	2019-10-28 22-56-51	A-----	2,036,683	DSM_BG43_2018_1000_3818.asc
2019-10-28 22-57-31	A-----	2,389,259	DSM_BG43_2018_1000_3501.asc	2019-10-28 22-56-50	A-----	2,039,546	DSM_BG43_2018_1000_3819.asc
2019-10-28 22-57-30	A-----	2,393,900	DSM_BG43_2018_1000_3502.asc	2019-10-28 22-56-54	A-----	2,035,528	DSM_BG43_2018_1000_3820.asc
2019-10-28 22-57-34	A-----	2,387,674	DSM_BG43_2018_1000_3503.asc	2019-10-28 22-56-50	A-----	2,036,022	DSM_BG43_2018_1000_3821.asc
2019-10-28 22-57-32	A-----	2,381,027	DSM_BG43_2018_1000_3504.asc	2019-10-28 22-56-52	A-----	2,524,238	DSM_BG43_2018_1000_3901.asc
2019-10-28 22-57-40	A-----	2,381,699	DSM_BG43_2018_1000_3505.asc	2019-10-28 22-56-54	A-----	2,597,403	DSM_BG43_2018_1000_3902.asc
2019-10-28 22-57-30	A-----	2,385,913	DSM_BG43_2018_1000_3506.asc	2019-10-28 22-56-48	A-----	2,689,069	DSM_BG43_2018_1000_3903.asc
2019-10-28 22-57-31	A-----	2,580,394	DSM_BG43_2018_1000_3507.asc	2019-10-28 22-56-48	A-----	2,663,559	DSM_BG43_2018_1000_3904.asc
2019-10-28 22-57-28	A-----	2,637,547	DSM_BG43_2018_1000_3508.asc	2019-10-28 22-56-47	A-----	2,722,736	DSM_BG43_2018_1000_3905.asc
2019-10-28 22-57-37	A-----	2,549,063	DSM_BG43_2018_1000_3509.asc	2019-10-28 22-56-44	A-----	2,687,207	DSM_BG43_2018_1000_3906.asc
2019-10-28 22-57-28	A-----	2,530,061	DSM_BG43_2018_1000_3510.asc	2019-10-28 22-56-45	A-----	2,478,920	DSM_BG43_2018_1000_3907.asc
2019-10-28 22-57-29	A-----	2,234,469	DSM_BG43_2018_1000_3511.asc	2019-10-28 22-56-44	A-----	2,381,700	DSM_BG43_2018_1000_3908.asc
2019-10-28 22-57-29	A-----	2,331,883	DSM_BG43_2018_1000_3512.asc	2019-10-28 22-56-46	A-----	2,401,118	DSM_BG43_2018_1000_3909.asc
2019-10-28 22-57-25	A-----	2,150,655	DSM_BG43_2018_1000_3513.asc	2019-10-28 22-56-45	A-----	2,525,652	DSM_BG43_2018_1000_3910.asc
2019-10-28 22-57-26	A-----	2,048,692	DSM_BG43_2018_1000_3514.asc	2019-10-28 22-56-48	A-----	2,610,234	DSM_BG43_2018_1000_3911.asc
2019-10-28 22-57-26	A-----	2,037,467	DSM_BG43_2018_1000_3515.asc	2019-10-28 22-56-44	A-----	2,712,864	DSM_BG43_2018_1000_3912.asc
2019-10-28 22-57-27	A-----	2,035,934	DSM_BG43_2018_1000_3516.asc	2019-10-28 22-56-43	A-----	2,678,822	DSM_BG43_2018_1000_3913.asc
2019-10-28 22-57-28	A-----	2,035,711	DSM_BG43_2018_1000_3517.asc	2019-10-28 22-56-42	A-----	2,413,932	DSM_BG43_2018_1000_3914.asc
2019-10-28 22-57-25	A-----	2,046,785	DSM_BG43_2018_1000_3518.asc	2019-10-28 22-56-40	A-----	2,256,494	DSM_BG43_2018_1000_3915.asc
2019-10-28 22-57-23	A-----	2,041,592	DSM_BG43_2018_1000_3519.asc	2019-10-28 22-56-38	A-----	2,063,118	DSM_BG43_2018_1000_3916.asc
2019-10-28 22-57-25	A-----	2,052,362	DSM_BG43_2018_1000_3520.asc	2019-10-28 22-56-40	A-----	2,041,644	DSM_BG43_2018_1000_3917.asc
2019-10-28 22-57-24	A-----	2,049,244	DSM_BG43_2018_1000_3521.asc	2019-10-28 22-56-46	A-----	2,040,748	DSM_BG43_2018_1000_3918.asc
2019-10-28 22-57-23	A-----	2,035,436	DSM_BG43_2018_1000_3522.asc	2019-10-28 22-56-39	A-----	2,039,732	DSM_BG43_2018_1000_3919.asc
2019-10-28 22-57-20	A-----	2,036,568	DSM_BG43_2018_1000_3523.asc	2019-10-28 22-56-40	A-----	2,036,064	DSM_BG43_2018_1000_3920.asc
2019-10-28 22-57-21	A-----	2,036,205	DSM_BG43_2018_1000_3524.asc	2019-10-28 22-56-38	A-----	2,035,909	DSM_BG43_2018_1000_3921.asc
2019-10-28 22-57-22	A-----	2,381,056	DSM_BG43_2018_1000_3601.asc	2019-10-28 22-56-35	A-----	2,450,151	DSM_BG43_2018_1000_4001.asc
2019-10-28 22-57-20	A-----	2,469,749	DSM_BG43_2018_1000_3602.asc	2019-10-28 22-56-39	A-----	2,466,614	DSM_BG43_2018_1000_4002.asc
2019-10-28 22-57-27	A-----	2,494,386	DSM_BG43_2018_1000_3603.asc	2019-10-28 22-56-37	A-----	2,496,884	DSM_BG43_2018_1000_4003.asc
2019-10-28 22-57-20	A-----	2,536,786	DSM_BG43_2018_1000_3604.asc	2019-10-28 22-56-34	A-----	2,586,126	DSM_BG43_2018_1000_4004.asc
2019-10-28 22-57-23	A-----	2,664,816	DSM_BG43_2018_1000_3605.asc	2019-10-28 22-56-39	A-----	2,661,486	DSM_BG43_2018_1000_4005.asc
2019-10-28 22-57-18	A-----	2,709,629	DSM_BG43_2018_1000_3606.asc	2019-10-28 22-56-33	A-----	2,726,253	DSM_BG43_2018_1000_4006.asc
2019-10-28 22-57-18	A-----	2,634,685	DSM_BG43_2018_1000_3607.asc	2019-10-28 22-56-34	A-----	2,668,832	DSM_BG43_2018_1000_4007.asc
2019-10-28 22-57-24	A-----	2,383,717	DSM_BG43_2018_1000_3608.asc	2019-10-28 22-56-35	A-----	2,637,648	DSM_BG43_2018_1000_4008.asc
2019-10-28 22-57-16	A-----	2,380,752	DSM_BG43_2018_1000_3609.asc	2019-10-2			

2019-10-28 22-56-32	A-----	2,671,152	DSM_BG43_2018_1000_4012.asc	2019-10-28 22-55-42	A-----	2,058,515	DSM_BG43_2018_1000_4417.asc
2019-10-28 22-56-30	A-----	2,459,423	DSM_BG43_2018_1000_4013.asc	2019-10-28 22-55-43	A-----	2,041,152	DSM_BG43_2018_1000_4418.asc
2019-10-28 22-56-27	A-----	2,470,217	DSM_BG43_2018_1000_4014.asc	2019-10-28 22-55-40	A-----	2,037,381	DSM_BG43_2018_1000_4419.asc
2019-10-28 22-56-30	A-----	2,528,923	DSM_BG43_2018_1000_4015.asc	2019-10-28 22-55-41	A-----	2,110,179	DSM_BG43_2018_1000_4420.asc
2019-10-28 22-56-27	A-----	2,309,402	DSM_BG43_2018_1000_4016.asc	2019-10-28 22-55-39	A-----	2,366,036	DSM_BG43_2018_1000_4421.asc
2019-10-28 22-56-28	A-----	2,041,348	DSM_BG43_2018_1000_4017.asc	2019-10-28 22-55-38	A-----	2,299,786	DSM_BG43_2018_1000_4422.asc
2019-10-28 22-56-28	A-----	2,036,798	DSM_BG43_2018_1000_4018.asc	2019-10-28 22-55-45	A-----	2,488,354	DSM_BG43_2018_1000_4423.asc
2019-10-28 22-56-24	A-----	2,035,629	DSM_BG43_2018_1000_4019.asc	2019-10-28 22-55-41	A-----	2,337,003	DSM_BG43_2018_1000_4424.asc
2019-10-28 22-56-30	A-----	2,036,095	DSM_BG43_2018_1000_4020.asc	2019-10-28 22-55-39	A-----	2,231,281	DSM_BG43_2018_1000_4425.asc
2019-10-28 22-56-24	A-----	2,036,357	DSM_BG43_2018_1000_4021.asc	2019-10-28 22-55-41	A-----	2,079,613	DSM_BG43_2018_1000_4426.asc
2019-10-28 22-56-27	A-----	2,616,643	DSM_BG43_2018_1000_4101.asc	2019-10-28 22-55-40	A-----	2,727,024	DSM_BG43_2018_1000_4501.asc
2019-10-28 22-56-28	A-----	2,662,807	DSM_BG43_2018_1000_4102.asc	2019-10-28 22-55-36	A-----	2,726,241	DSM_BG43_2018_1000_4502.asc
2019-10-28 22-56-27	A-----	2,722,190	DSM_BG43_2018_1000_4103.asc	2019-10-28 22-55-36	A-----	2,727,258	DSM_BG43_2018_1000_4503.asc
2019-10-28 22-56-27	A-----	2,667,041	DSM_BG43_2018_1000_4104.asc	2019-10-28 22-55-37	A-----	2,727,026	DSM_BG43_2018_1000_4504.asc
2019-10-28 22-56-22	A-----	2,705,245	DSM_BG43_2018_1000_4105.asc	2019-10-28 22-55-34	A-----	2,726,878	DSM_BG43_2018_1000_4505.asc
2019-10-28 22-56-23	A-----	2,726,857	DSM_BG43_2018_1000_4106.asc	2019-10-28 22-55-35	A-----	2,726,516	DSM_BG43_2018_1000_4506.asc
2019-10-28 22-56-23	A-----	2,727,056	DSM_BG43_2018_1000_4107.asc	2019-10-28 22-55-36	A-----	2,726,778	DSM_BG43_2018_1000_4507.asc
2019-10-28 22-56-20	A-----	2,617,924	DSM_BG43_2018_1000_4108.asc	2019-10-28 22-55-34	A-----	2,727,015	DSM_BG43_2018_1000_4508.asc
2019-10-28 22-56-23	A-----	2,426,508	DSM_BG43_2018_1000_4109.asc	2019-10-28 22-55-38	A-----	2,718,757	DSM_BG43_2018_1000_4509.asc
2019-10-28 22-56-20	A-----	2,415,039	DSM_BG43_2018_1000_4110.asc	2019-10-28 22-55-35	A-----	2,726,230	DSM_BG43_2018_1000_4510.asc
2019-10-28 22-56-19	A-----	2,600,607	DSM_BG43_2018_1000_4111.asc	2019-10-28 22-55-31	A-----	2,670,043	DSM_BG43_2018_1000_4511.asc
2019-10-28 22-56-20	A-----	2,489,955	DSM_BG43_2018_1000_4112.asc	2019-10-28 22-55-35	A-----	2,664,564	DSM_BG43_2018_1000_4512.asc
2019-10-28 22-56-18	A-----	2,518,478	DSM_BG43_2018_1000_4113.asc	2019-10-28 22-55-32	A-----	2,457,068	DSM_BG43_2018_1000_4513.asc
2019-10-28 22-56-19	A-----	2,394,224	DSM_BG43_2018_1000_4114.asc	2019-10-28 22-55-31	A-----	2,400,153	DSM_BG43_2018_1000_4514.asc
2019-10-28 22-56-18	A-----	2,337,719	DSM_BG43_2018_1000_4115.asc	2019-10-28 22-55-28	A-----	2,339,503	DSM_BG43_2018_1000_4515.asc
2019-10-28 22-56-16	A-----	2,176,520	DSM_BG43_2018_1000_4116.asc	2019-10-28 22-55-30	A-----	2,074,132	DSM_BG43_2018_1000_4516.asc
2019-10-28 22-56-15	A-----	2,038,582	DSM_BG43_2018_1000_4117.asc	2019-10-28 22-55-28	A-----	2,045,404	DSM_BG43_2018_1000_4517.asc
2019-10-28 22-56-15	A-----	2,037,432	DSM_BG43_2018_1000_4118.asc	2019-10-28 22-55-29	A-----	2,279,431	DSM_BG43_2018_1000_4518.asc
2019-10-28 22-56-20	A-----	2,031,687	DSM_BG43_2018_1000_4119.asc	2019-10-28 22-55-26	A-----	2,395,817	DSM_BG43_2018_1000_4519.asc
2019-10-28 22-56-13	A-----	2,035,989	DSM_BG43_2018_1000_4120.asc	2019-10-28 22-55-30	A-----	2,189,867	DSM_BG43_2018_1000_4520.asc
2019-10-28 22-56-15	A-----	2,595,569	DSM_BG43_2018_1000_4201.asc	2019-10-28 22-55-27	A-----	2,155,626	DSM_BG43_2018_1000_4521.asc
2019-10-28 22-56-14	A-----	2,687,061	DSM_BG43_2018_1000_4202.asc	2019-10-28 22-55-29	A-----	2,208,607	DSM_BG43_2018_1000_4522.asc
2019-10-28 22-56-12	A-----	2,726,999	DSM_BG43_2018_1000_4203.asc	2019-10-28 22-55-29	A-----	2,234,365	DSM_BG43_2018_1000_4523.asc
2019-10-28 22-56-13	A-----	2,727,025	DSM_BG43_2018_1000_4204.asc	2019-10-28 22-55-25	A-----	2,088,688	DSM_BG43_2018_1000_4524.asc
2019-10-28 22-56-13	A-----	2,726,803	DSM_BG43_2018_1000_4205.asc	2019-10-28 22-55-26	A-----	2,045,041	DSM_BG43_2018_1000_4525.asc
2019-10-28 22-56-20	A-----	2,726,821	DSM_BG43_2018_1000_4206.asc	2019-10-28 22-55-25	A-----	2,076,338	DSM_BG43_2018_1000_4526.asc
2019-10-28 22-56-10	A-----	2,727,287	DSM_BG43_2018_1000_4207.asc	2019-10-28 22-55-26	A-----	2,726,736	DSM_BG43_2018_1000_4601.asc
2019-10-28 22-56-12	A-----	2,717,494	DSM_BG43_2018_1000_4208.asc	2019-10-28 22-55-22	A-----	2,727,115	DSM_BG43_2018_1000_4602.asc
2019-10-28 22-56-09	A-----	2,673,559	DSM_BG43_2018_1000_4209.asc	2019-10-28 22-55-23	A-----	2,726,940	DSM_BG43_2018_1000_4603.asc
2019-10-28 22-56-08	A-----	2,569,339	DSM_BG43_2018_1000_4210.asc	2019-10-28 22-55-23	A-----	2,726,876	DSM_BG43_2018_1000_4604.asc
2019-10-28 22-56-14	A-----	2,401,452	DSM_BG43_2018_1000_4211.asc	2019-10-28 22-55-21	A-----	2,727,125	DSM_BG43_2018_1000_4605.asc
2019-10-28 22-56-09	A-----	2,383,508	DSM_BG43_2018_1000_4212.asc	2019-10-28 22-55-21	A-----	2,727,174	DSM_BG43_2018_1000_4606.asc
2019-10-28 22-56-06	A-----	2,402,599	DSM_BG43_2018_1000_4213.asc	2019-10-28 22-55-19	A-----	2,727,053	DSM_BG43_2018_1000_4607.asc
2019-10-28 22-56-06	A-----	2,379,438	DSM_BG43_2018_1000_4214.asc	2019-10-28 22-55-23	A-----	2,654,306	DSM_BG43_2018_1000_4608.asc
2019-10-28 22-56-06	A-----	2,089,000	DSM_BG43_2018_1000_4215.asc	2019-10-28 22-55-19	A-----	2,518,446	DSM_BG43_2018_1000_4609.asc
2019-10-28 22-56-04	A-----	2,038,911	DSM_BG43_2018_1000_4216.asc	2019-10-28 22-55-19	A-----	2,545,435	DSM_BG43_2018_1000_4610.asc
2019-10-28 22-56-06	A-----	2,036,019	DSM_BG43_2018_1000_4217.asc	2019-10-28 22-55-18	A-----	2,515,637	DSM_BG43_2018_1000_4611.asc
2019-10-28 22-56-04	A-----	2,038,050	DSM_BG43_2018_1000_4218.asc	2019-10-28 22-55-21	A-----	2,413,616	DSM_BG43_2018_1000_4612.asc
2019-10-28 22-56-05	A-----	2,035,776	DSM_BG43_2018_1000_4219.asc	2019-10-28 22-55-18	A-----	2,407,747	DSM_BG43_2018_1000_4613.asc
2019-10-28 22-56-05	A-----	2,036,247	DSM_BG43_2018_1000_4220.asc	2019-10-28 22-55-21	A-----	2,387,431	DSM_BG43_2018_1000_4614.asc
2019-10-28 22-56-02	A-----	2,693,187	DSM_BG43_2018_1000_4301.asc	2019-10-28 22-55-17	A-----	2,308,936	DSM_BG43_2018_1000_4615.asc
2019-10-28 22-56-11	A-----	2,672,070	DSM_BG43_2018_1000_4302.asc	2019-10-28 22-55-15	A-----	2,059,276	DSM_BG43_2018_1000_4616.asc
2019-10-28 22-56-02	A-----	2,704,199	DSM_BG43_2018_1000_4303.asc	2019-10-28 22-55-16	A-----	2,047,882	DSM_BG43_2018_1000_4617.asc
2019-10-28 22-56-01	A-----	2,727,123	DSM_BG43_2018_1000_4304.asc	2019-10-28 22-55-15	A-----	2,217,278	DSM_BG43_2018_1000_4618.asc
2019-10-28 22-56-02	A-----	2,726,902	DSM_BG43_2018_1000_4305.asc	2019-10-28 22-55-15	A-----	2,533,977	DSM_BG43_2018_1000_4619.asc
2019-10-28 22-56-02	A-----	2,727,029	DSM_BG43_2018_1000_4306.asc	2019-10-28 22-55-15	A-----	2,563,454	DSM_BG43_2018_1000_4620.asc
2019-10-28 22-56-10	A-----	2,726,680	DSM_BG43_2018_1000_4307.asc	2019-10-28 22-55-14	A-----	2,375,229	DSM_BG43_2018_1000_4621.asc
2019-10-28 22-56-01	A-----	2,649,217	DSM_BG43_2018_1000_4308.asc	2019-10-28 22-55-12	A-----	2,053,043	DSM_BG43_2018_1000_4622.asc
2019-10-28 22-55-58	A-----	2,463,755	DSM_BG43_2018_1000_4309.asc	2019-10-28 22-55-10	A-----	2,727,020	DSM_BG43_2018_1000_4701.asc
2019-10-28 22-55-59	A-----	2,445,582	DSM_BG43_2018_1000_4310.asc	2019-10-28 22-55-12	A-----	2,726,869	DSM_BG43_2018_1000_4702.asc
2019-10-28 22-55-59	A-----	2,429,063	DSM_BG43_2018_1000_4311.asc	2019-10-28 22-55-15	A-----	2,726,919	DSM_BG43_2018_1000_4703.asc
2019-10-28 22-55-56	A-----	2,601,801	DSM_BG43_2018_1000_4312.asc	2019-10-28 22-55-10	A-----	2,727,236	DSM_BG43_2018_1000_4704.asc
2019-10-28 22-55-57	A-----	2,627,795	DSM_BG43_2018_1000_4313.asc	2019-10-28 22-55-09	A-----	2,726,724	DSM_BG43_2018_1000_4705.asc
2019-10-28 22-56-01	A-----	2,454,784	DSM_BG43_2018_1000_4314.asc	2019-10-28 22-55-10	A-----	2,726,535	DSM_BG43_2018_1000_4706.asc
2019-10-28 22-55-55	A-----	2,234,442	DSM_BG43_2018_1000_4315.asc	2019-10-28 22-55-14	A-----	2,726,991	DSM_BG43_2018_1000_4707.asc
2019-10-28 22-55-55	A-----	2,152,604	DSM_BG43_2018_1000_4316.asc	2019-10-28 22-55-11	A-----	2,713,370	DSM_BG43_2018_1000_4708.asc
2019-10-28 22-55-54	A-----	2,056,766	DSM_BG43_2018_1000_4317.asc	2019-10-28 22-55-08	A-----	2,685,443	DSM_BG43_2018_1000_4709.asc
2019-10-28 22-55-53	A-----	2,042,194	DSM_BG43_2018_1000_4318.asc	2019-10-28 22-55-09	A-----	2,576,830	DSM_BG43_2018_1000_4710.asc
2019-10-28 22-55-55	A-----	2,036,692	DSM_BG43_2018_1000_4319.asc	2019-10-28 22-55-10	A-----	2,579,737	DSM_BG43_2018_1000_4711.asc
2019-10-28 22-55-57	A-----	2,035,891	DSM_BG43_2018_1000_4320.asc	2019-10-28 22-55-06	A-----	2,574,376	DSM_BG43_2018_1000_4712.asc
2019-10-28 22-55-53	A-----	2,036,113	DSM_BG43_2018_1000_4321.asc	2019-10-28 22-55-06	A-----	2,520,073	DSM_BG43_2018_1000_4713.asc
2019-10-28 22-55-51	A-----	2,726,863	DSM_BG43_2018_1000_4401.asc	2019-10-28 22-55-07	A-----	2,436,412	DSM_BG43_2018_1000_4714.asc
2019-10-28 22-55-53	A-----	2,726,811	DSM_BG43_2018_1000_4402.asc	2019-10-28 22-55-05	A-----	2,372,017	DSM_BG43_2018_1000_4715.asc
2019-10-28 22-55-50	A-----	2,726,870	DSM_BG43_2018_1000_4403.asc	2019-10-28 22-55-07	A-----	2,111,181	DSM_BG43_2018_1000_4716.asc
2019-10-28 22-55-56	A-----	2,726,924	DSM_BG43_2018_1000_4404.asc	2019-10-28 22-55-05	A-----	2,158,171	DSM_BG43_2018_1000_4717.asc
2019-10-28 22-55-51	A-----	2,726,911	DSM_BG43_2018_1000_4405.asc	2019-10-28 22-55-05	A-----	2,340,117	DSM_BG43_2018_1000_4718.asc
2019-10-28 22-55-49	A-----	2,726,918	DSM_BG43_2018_1000_4406.asc	2019-10-28 22-55-06	A-----	2,294,527	DSM_BG43_2018_1000_4719.asc
2019-10-28 22-55-50	A-----	2,726,984	DSM_BG43_2018_1000_4407.asc	2019-10-28 22-55-02	A-----	2,368,103	DSM_BG43_2018_1000_4720.asc
2019-10-28 22-55-50	A-----	2,717,983	DSM_BG43_2018_1000_4408.asc	2019-10-28 22-55-04	A-----	2,115,097	DSM_BG43_2018_1000_4721.asc
2019-10-28 22-55-45	A-----	2,671,602	DSM_BG43_2018_1000_4409.asc	2019-10-28 22-55-02	A-----	2,726,773	DSM_BG43_2018_1000_4801.asc
2019-10-28 22-55-50	A-----	2,665,962	DSM_BG43_2018_1000_4410.asc	2019-10-28 22-55-02	A-----	2,727,210	DSM_BG43_2018_1000_4802.asc
2019-10-28 22-55-45	A-----	2,697,935	DSM_BG43_2018_1000_4411.asc	2019-10-28 22-54-59	A-----	2,727,493	DSM_BG43_2018_1000_4803.asc
2019-10-28 22-55-47	A-----	2,726,904	DSM_BG43_2018_1000_4412.asc	2019-10-28 22-55-01	A-----	2,726,955	DSM_BG43_2018_1000_4804.asc
2019-10-28 22-55-44	A-----	2,613,906	DSM_BG43_2018_1000_4413.asc	2019-10-28 22-55-02	A-----	2,726,699	DSM_BG43_2018_1000_4805.asc
2019-10-28 22-55-56	A-----	2,616,492	DSM_BG43_2018_1000_4414.asc	2019-10-28 22-55-01	A-----		

2019-10-28 22-54-59	A-----	2,643,802	DSM_BG43_2018_1000_4809.asc	2019-10-28 22-54-10	A-----	2,727,101	DSM_BH42_2018_1000_0141.asc
2019-10-28 22-54-56	A-----	2,546,102	DSM_BG43_2018_1000_4810.asc	2019-10-28 22-54-09	A-----	2,726,714	DSM_BH42_2018_1000_0142.asc
2019-10-28 22-55-05	A-----	2,453,733	DSM_BG43_2018_1000_4811.asc	2019-10-28 22-54-05	A-----	2,726,820	DSM_BH42_2018_1000_0143.asc
2019-10-28 22-54-54	A-----	2,512,507	DSM_BG43_2018_1000_4812.asc	2019-10-28 22-54-07	A-----	2,727,029	DSM_BH42_2018_1000_0144.asc
2019-10-28 22-54-56	A-----	2,510,833	DSM_BG43_2018_1000_4813.asc	2019-10-28 22-54-02	A-----	2,727,033	DSM_BH42_2018_1000_0145.asc
2019-10-28 22-54-53	A-----	2,583,186	DSM_BG43_2018_1000_4814.asc	2019-10-28 22-54-05	A-----	2,726,925	DSM_BH42_2018_1000_0146.asc
2019-10-28 22-54-54	A-----	2,411,910	DSM_BG43_2018_1000_4815.asc	2019-10-28 22-54-06	A-----	2,726,807	DSM_BH42_2018_1000_0147.asc
2019-10-28 22-54-56	A-----	2,078,102	DSM_BG43_2018_1000_4816.asc	2019-10-28 22-54-04	A-----	2,727,040	DSM_BH42_2018_1000_0148.asc
2019-10-28 22-54-53	A-----	2,082,461	DSM_BG43_2018_1000_4817.asc	2019-10-28 22-54-01	A-----	2,726,647	DSM_BH42_2018_1000_0149.asc
2019-10-28 22-54-53	A-----	2,421,978	DSM_BG43_2018_1000_4818.asc	2019-10-28 22-54-06	A-----	2,726,599	DSM_BH42_2018_1000_0150.asc
2019-10-28 22-54-50	A-----	2,368,881	DSM_BG43_2018_1000_4819.asc	2019-10-28 22-54-07	A-----	2,727,250	DSM_BH42_2018_1000_0206.asc
2019-10-28 22-54-50	A-----	2,059,370	DSM_BG43_2018_1000_4820.asc	2019-10-28 22-53-59	A-----	2,726,861	DSM_BH42_2018_1000_0207.asc
2019-10-28 22-54-50	A-----	2,727,204	DSM_BG43_2018_1000_4901.asc	2019-10-28 22-54-02	A-----	2,726,790	DSM_BH42_2018_1000_0208.asc
2019-10-28 22-54-50	A-----	2,727,005	DSM_BG43_2018_1000_4902.asc	2019-10-28 22-54-03	A-----	2,726,794	DSM_BH42_2018_1000_0209.asc
2019-10-28 22-54-47	A-----	2,727,301	DSM_BG43_2018_1000_4903.asc	2019-10-28 22-53-57	A-----	2,727,262	DSM_BH42_2018_1000_0210.asc
2019-10-28 22-54-55	A-----	2,726,689	DSM_BG43_2018_1000_4904.asc	2019-10-28 22-53-56	A-----	2,727,110	DSM_BH42_2018_1000_0211.asc
2019-10-28 22-54-46	A-----	2,726,982	DSM_BG43_2018_1000_4905.asc	2019-10-28 22-53-58	A-----	2,726,807	DSM_BH42_2018_1000_0212.asc
2019-10-28 22-54-53	A-----	2,726,899	DSM_BG43_2018_1000_4906.asc	2019-10-28 22-53-57	A-----	2,726,758	DSM_BH42_2018_1000_0213.asc
2019-10-28 22-54-52	A-----	2,723,846	DSM_BG43_2018_1000_4907.asc	2019-10-28 22-53-58	A-----	2,726,975	DSM_BH42_2018_1000_0214.asc
2019-10-28 22-54-47	A-----	2,726,467	DSM_BG43_2018_1000_4908.asc	2019-10-28 22-53-57	A-----	2,726,509	DSM_BH42_2018_1000_0215.asc
2019-10-28 22-54-43	A-----	2,721,057	DSM_BG43_2018_1000_4909.asc	2019-10-28 22-53-52	A-----	2,726,815	DSM_BH42_2018_1000_0216.asc
2019-10-28 22-54-43	A-----	2,709,402	DSM_BG43_2018_1000_4910.asc	2019-10-28 22-54-04	A-----	2,727,178	DSM_BH42_2018_1000_0217.asc
2019-10-28 22-54-46	A-----	2,717,647	DSM_BG43_2018_1000_4911.asc	2019-10-28 22-53-52	A-----	2,727,070	DSM_BH42_2018_1000_0218.asc
2019-10-28 22-54-44	A-----	2,668,324	DSM_BG43_2018_1000_4912.asc	2019-10-28 22-53-53	A-----	2,727,230	DSM_BH42_2018_1000_0219.asc
2019-10-28 22-54-42	A-----	2,530,068	DSM_BG43_2018_1000_4913.asc	2019-10-28 22-53-55	A-----	2,727,322	DSM_BH42_2018_1000_0220.asc
2019-10-28 22-54-41	A-----	2,333,923	DSM_BG43_2018_1000_4914.asc	2019-10-28 22-53-52	A-----	2,727,117	DSM_BH42_2018_1000_0221.asc
2019-10-28 22-54-40	A-----	2,221,147	DSM_BG43_2018_1000_4915.asc	2019-10-28 22-53-50	A-----	2,727,126	DSM_BH42_2018_1000_0222.asc
2019-10-28 22-54-50	A-----	2,216,017	DSM_BG43_2018_1000_4916.asc	2019-10-28 22-53-52	A-----	2,726,797	DSM_BH42_2018_1000_0223.asc
2019-10-28 22-54-42	A-----						

2019-10-28 22-53-22	A-----	2,726,982	DSM_BH42_2018_1000_0338.asc	2019-10-28 22-52-32	A-----	2,727,186	DSM_BH42_2018_1000_0536.asc
2019-10-28 22-53-20	A-----	2,726,528	DSM_BH42_2018_1000_0339.asc	2019-10-28 22-52-31	A-----	2,726,888	DSM_BH42_2018_1000_0537.asc
2019-10-28 22-53-17	A-----	2,727,285	DSM_BH42_2018_1000_0340.asc	2019-10-28 22-52-29	A-----	2,727,069	DSM_BH42_2018_1000_0538.asc
2019-10-28 22-53-22	A-----	2,727,011	DSM_BH42_2018_1000_0341.asc	2019-10-28 22-52-29	A-----	2,727,060	DSM_BH42_2018_1000_0539.asc
2019-10-28 22-53-21	A-----	2,727,077	DSM_BH42_2018_1000_0342.asc	2019-10-28 22-52-30	A-----	2,726,501	DSM_BH42_2018_1000_0540.asc
2019-10-28 22-53-14	A-----	2,726,919	DSM_BH42_2018_1000_0343.asc	2019-10-28 22-52-28	A-----	2,726,905	DSM_BH42_2018_1000_0541.asc
2019-10-28 22-53-15	A-----	2,726,961	DSM_BH42_2018_1000_0344.asc	2019-10-28 22-52-30	A-----	2,726,867	DSM_BH42_2018_1000_0542.asc
2019-10-28 22-53-16	A-----	2,727,082	DSM_BH42_2018_1000_0345.asc	2019-10-28 22-52-29	A-----	2,726,949	DSM_BH42_2018_1000_0543.asc
2019-10-28 22-53-15	A-----	2,727,068	DSM_BH42_2018_1000_0346.asc	2019-10-28 22-52-24	A-----	2,726,884	DSM_BH42_2018_1000_0544.asc
2019-10-28 22-53-16	A-----	2,727,085	DSM_BH42_2018_1000_0347.asc	2019-10-28 22-52-24	A-----	2,727,089	DSM_BH42_2018_1000_0545.asc
2019-10-28 22-53-16	A-----	2,727,204	DSM_BH42_2018_1000_0348.asc	2019-10-28 22-52-24	A-----	2,726,977	DSM_BH42_2018_1000_0546.asc
2019-10-28 22-53-15	A-----	2,726,925	DSM_BH42_2018_1000_0349.asc	2019-10-28 22-52-27	A-----	2,727,044	DSM_BH42_2018_1000_0547.asc
2019-10-28 22-53-12	A-----	2,727,290	DSM_BH42_2018_1000_0350.asc	2019-10-28 22-52-26	A-----	2,726,616	DSM_BH42_2018_1000_0548.asc
2019-10-28 22-53-11	A-----	2,726,519	DSM_BH42_2018_1000_0406.asc	2019-10-28 22-52-25	A-----	2,726,728	DSM_BH42_2018_1000_0549.asc
2019-10-28 22-53-09	A-----	2,726,937	DSM_BH42_2018_1000_0407.asc	2019-10-28 22-52-25	A-----	2,726,970	DSM_BH42_2018_1000_0550.asc
2019-10-28 22-53-11	A-----	2,726,967	DSM_BH42_2018_1000_0408.asc	2019-10-28 22-52-28	A-----	2,726,804	DSM_BH42_2018_1000_0607.asc
2019-10-28 22-53-10	A-----	2,726,929	DSM_BH42_2018_1000_0409.asc	2019-10-28 22-52-22	A-----	2,726,967	DSM_BH42_2018_1000_0608.asc
2019-10-28 22-53-09	A-----	2,726,760	DSM_BH42_2018_1000_0410.asc	2019-10-28 22-52-24	A-----	2,727,037	DSM_BH42_2018_1000_0609.asc
2019-10-28 22-53-13	A-----	2,726,859	DSM_BH42_2018_1000_0411.asc	2019-10-28 22-52-18	A-----	2,726,893	DSM_BH42_2018_1000_0610.asc
2019-10-28 22-53-10	A-----	2,727,105	DSM_BH42_2018_1000_0412.asc	2019-10-28 22-52-18	A-----	2,726,597	DSM_BH42_2018_1000_0611.asc
2019-10-28 22-53-13	A-----	2,726,927	DSM_BH42_2018_1000_0413.asc	2019-10-28 22-52-19	A-----	2,727,233	DSM_BH42_2018_1000_0612.asc
2019-10-28 22-53-06	A-----	2,727,379	DSM_BH42_2018_1000_0414.asc	2019-10-28 22-52-18	A-----	2,727,264	DSM_BH42_2018_1000_0613.asc
2019-10-28 22-53-10	A-----	2,727,000	DSM_BH42_2018_1000_0415.asc	2019-10-28 22-52-15	A-----	2,727,210	DSM_BH42_2018_1000_0614.asc
2019-10-28 22-53-06	A-----	2,727,007	DSM_BH42_2018_1000_0416.asc	2019-10-28 22-52-19	A-----	2,726,751	DSM_BH42_2018_1000_0615.asc
2019-10-28 22-53-05	A-----	2,727,091	DSM_BH42_2018_1000_0417.asc	2019-10-28 22-52-16	A-----	2,726,589	DSM_BH42_2018_1000_0616.asc
2019-10-28 22-53-04	A-----	2,726,958	DSM_BH42_2018_1000_0418.asc	2019-10-28 22-52-19	A-----	2,727,000	DSM_BH42_2018_1000_0617.asc
2019-10-28 22-53-04	A-----	2,727,103	DSM_BH42_2018_1000_0419.asc	2019-10-28 22-52-16	A-----	2,727,264	DSM_BH42_2018_1000_0618.asc
2019-10-28 22-53-05	A-----	2,727,023	DSM_BH42_2018_1000_0420.asc	2019-10-28 22-52-19	A-----	2,726,910	DSM_BH42_2018_1000_0619.asc
20							



2019-10-28 22-51-45	A-----	2,726,921	DSM_BH42_2018_1000_0738.asc	2019-10-28 22-50-51	A-----	2,727,201	DSM_BH42_2018_1000_0950.asc
2019-10-28 22-51-40	A-----	2,727,151	DSM_BH42_2018_1000_0739.asc	2019-10-28 22-50-49	A-----	2,726,808	DSM_BH42_2018_1000_1013.asc
2019-10-28 22-51-40	A-----	2,726,622	DSM_BH42_2018_1000_0740.asc	2019-10-28 22-50-50	A-----	2,726,791	DSM_BH42_2018_1000_1014.asc
2019-10-28 22-51-37	A-----	2,726,849	DSM_BH42_2018_1000_0741.asc	2019-10-28 22-50-48	A-----	2,727,049	DSM_BH42_2018_1000_1015.asc
2019-10-28 22-51-42	A-----	2,726,996	DSM_BH42_2018_1000_0742.asc	2019-10-28 22-50-46	A-----	2,727,076	DSM_BH42_2018_1000_1018.asc
2019-10-28 22-51-42	A-----	2,726,847	DSM_BH42_2018_1000_0743.asc	2019-10-28 22-50-46	A-----	2,727,156	DSM_BH42_2018_1000_1019.asc
2019-10-28 22-51-36	A-----	2,726,917	DSM_BH42_2018_1000_0744.asc	2019-10-28 22-50-49	A-----	2,726,680	DSM_BH42_2018_1000_1020.asc
2019-10-28 22-51-36	A-----	2,727,369	DSM_BH42_2018_1000_0745.asc	2019-10-28 22-50-45	A-----	2,726,803	DSM_BH42_2018_1000_1021.asc
2019-10-28 22-51-36	A-----	2,726,978	DSM_BH42_2018_1000_0746.asc	2019-10-28 22-50-45	A-----	2,727,312	DSM_BH42_2018_1000_1022.asc
2019-10-28 22-51-38	A-----	2,727,320	DSM_BH42_2018_1000_0747.asc	2019-10-28 22-50-45	A-----	2,727,090	DSM_BH42_2018_1000_1023.asc
2019-10-28 22-51-35	A-----	2,727,149	DSM_BH42_2018_1000_0748.asc	2019-10-28 22-50-43	A-----	2,726,968	DSM_BH42_2018_1000_1024.asc
2019-10-28 22-51-34	A-----	2,726,764	DSM_BH42_2018_1000_0749.asc	2019-10-28 22-50-48	A-----	2,727,180	DSM_BH42_2018_1000_1025.asc
2019-10-28 22-51-32	A-----	2,727,014	DSM_BH42_2018_1000_0750.asc	2019-10-28 22-50-42	A-----	2,727,129	DSM_BH42_2018_1000_1026.asc
2019-10-28 22-51-34	A-----	2,727,118	DSM_BH42_2018_1000_0813.asc	2019-10-28 22-50-44	A-----	2,726,808	DSM_BH42_2018_1000_1027.asc
2019-10-28 22-51-30	A-----	2,726,763	DSM_BH42_2018_1000_0814.asc	2019-10-28 22-50-44	A-----	2,727,117	DSM_BH42_2018_1000_1028.asc
2019-10-28 22-51-35	A-----	2,726,908	DSM_BH42_2018_1000_0815.asc	2019-10-28 22-50-46	A-----	2,726,583	DSM_BH42_2018_1000_1029.asc
2019-10-28 22-51-33	A-----	2,727,349	DSM_BH42_2018_1000_0816.asc	2019-10-28 22-50-40	A-----	2,727,021	DSM_BH42_2018_1000_1030.asc
2019-10-28 22-51-30	A-----	2,726,807	DSM_BH42_2018_1000_0817.asc	2019-10-28 22-50-42	A-----	2,726,877	DSM_BH42_2018_1000_1031.asc
2019-10-28 22-51-31	A-----	2,726,851	DSM_BH42_2018_1000_0818.asc	2019-10-28 22-50-38	A-----	2,726,663	DSM_BH42_2018_1000_1032.asc
2019-10-28 22-51-28	A-----	2,726,916	DSM_BH42_2018_1000_0819.asc	2019-10-28 22-50-40	A-----	2,726,907	DSM_BH42_2018_1000_1033.asc
2019-10-28 22-51-30	A-----	2,726,717	DSM_BH42_2018_1000_0820.asc	2019-10-28 22-50-38	A-----	2,726,906	DSM_BH42_2018_1000_1034.asc
2019-10-28 22-51-30	A-----	2,726,919	DSM_BH42_2018_1000_0821.asc	2019-10-28 22-50-39	A-----	2,726,789	DSM_BH42_2018_1000_1035.asc
2019-10-28 22-51-31	A-----	2,727,310	DSM_BH42_2018_1000_0822.asc	2019-10-28 22-50-36	A-----	2,726,854	DSM_BH42_2018_1000_1036.asc
2019-10-28 22-51-26	A-----	2,727,111	DSM_BH42_2018_1000_0823.asc	2019-10-28 22-50-38	A-----	2,726,977	DSM_BH42_2018_1000_1037.asc
2019-10-28 22-51-27	A-----	2,727,058	DSM_BH42_2018_1000_0824.asc	2019-10-28 22-50-39	A-----	2,727,190	DSM_BH42_2018_1000_1038.asc
2019-10-28 22-51-24	A-----	2,727,302	DSM_BH42_2018_1000_0825.asc	2019-10-28 22-50-34	A-----	2,726,896	DSM_BH42_2018_1000_1039.asc
2019-10-28 22-51-26	A-----	2,726,996	DSM_BH42_2018_1000_0826.asc	2019-10-28 22-50-35	A-----	2,727,120	DSM_BH42_2018_1000_1040.asc
2019-10-28 22-51-25	A-----	2,727,210	DSM_BH42_2018_1000_0827.asc	2019-10-28 22-50-33	A-----	2,727,116	DSM_BH42_2018_1000_1041.asc
20							

2019-10-28 22-49-59	A-----	2,727,194	DSM_BH42_2018_1000_1235.asc	2019-10-28 22-49-08	A-----	2,726,530	DSM_BH42_2018_1000_1520.asc
2019-10-28 22-50-00	A-----	2,726,594	DSM_BH42_2018_1000_1236.asc	2019-10-28 22-49-11	A-----	2,726,927	DSM_BH42_2018_1000_1521.asc
2019-10-28 22-50-00	A-----	2,726,749	DSM_BH42_2018_1000_1237.asc	2019-10-28 22-49-17	A-----	2,727,072	DSM_BH42_2018_1000_1522.asc
2019-10-28 22-49-56	A-----	2,726,941	DSM_BH42_2018_1000_1238.asc	2019-10-28 22-49-09	A-----	2,726,796	DSM_BH42_2018_1000_1523.asc
2019-10-28 22-49-55	A-----	2,726,892	DSM_BH42_2018_1000_1239.asc	2019-10-28 22-49-14	A-----	2,727,083	DSM_BH42_2018_1000_1524.asc
2019-10-28 22-49-56	A-----	2,727,099	DSM_BH42_2018_1000_1240.asc	2019-10-28 22-49-07	A-----	2,727,375	DSM_BH42_2018_1000_1525.asc
2019-10-28 22-49-54	A-----	2,727,332	DSM_BH42_2018_1000_1241.asc	2019-10-28 22-49-07	A-----	2,726,820	DSM_BH42_2018_1000_1526.asc
2019-10-28 22-49-55	A-----	2,727,101	DSM_BH42_2018_1000_1242.asc	2019-10-28 22-49-05	A-----	2,727,239	DSM_BH42_2018_1000_1527.asc
2019-10-28 22-49-55	A-----	2,727,124	DSM_BH42_2018_1000_1243.asc	2019-10-28 22-49-14	A-----	2,727,245	DSM_BH42_2018_1000_1528.asc
2019-10-28 22-49-56	A-----	2,726,869	DSM_BH42_2018_1000_1244.asc	2019-10-28 22-49-03	A-----	2,727,083	DSM_BH42_2018_1000_1529.asc
2019-10-28 22-49-54	A-----	2,726,817	DSM_BH42_2018_1000_1245.asc	2019-10-28 22-49-03	A-----	2,726,600	DSM_BH42_2018_1000_1530.asc
2019-10-28 22-49-51	A-----	2,726,833	DSM_BH42_2018_1000_1246.asc	2019-10-28 22-49-04	A-----	2,726,906	DSM_BH42_2018_1000_1531.asc
2019-10-28 22-50-04	A-----	2,726,898	DSM_BH42_2018_1000_1247.asc	2019-10-28 22-49-06	A-----	2,726,752	DSM_BH42_2018_1000_1532.asc
2019-10-28 22-49-52	A-----	2,727,074	DSM_BH42_2018_1000_1248.asc	2019-10-28 22-49-04	A-----	2,726,927	DSM_BH42_2018_1000_1533.asc
2019-10-28 22-49-51	A-----	2,727,044	DSM_BH42_2018_1000_1249.asc	2019-10-28 22-49-04	A-----	2,726,828	DSM_BH42_2018_1000_1534.asc
2019-10-28 22-49-51	A-----	2,726,910	DSM_BH42_2018_1000_1250.asc	2019-10-28 22-49-03	A-----	2,727,204	DSM_BH42_2018_1000_1535.asc
2019-10-28 22-49-49	A-----	2,726,982	DSM_BH42_2018_1000_1317.asc	2019-10-28 22-48-59	A-----	2,726,976	DSM_BH42_2018_1000_1536.asc
2019-10-28 22-49-51	A-----	2,727,005	DSM_BH42_2018_1000_1318.asc	2019-10-28 22-49-01	A-----	2,727,208	DSM_BH42_2018_1000_1537.asc
2019-10-28 22-49-51	A-----	2,726,887	DSM_BH42_2018_1000_1319.asc	2019-10-28 22-49-07	A-----	2,726,715	DSM_BH42_2018_1000_1538.asc
2019-10-28 22-49-48	A-----	2,726,884	DSM_BH42_2018_1000_1320.asc	2019-10-28 22-49-00	A-----	2,727,037	DSM_BH42_2018_1000_1539.asc
2019-10-28 22-49-47	A-----	2,726,896	DSM_BH42_2018_1000_1321.asc	2019-10-28 22-48-59	A-----	2,727,010	DSM_BH42_2018_1000_1540.asc
2019-10-28 22-49-46	A-----	2,726,841	DSM_BH42_2018_1000_1322.asc	2019-10-28 22-48-58	A-----	2,727,013	DSM_BH42_2018_1000_1541.asc
2019-10-28 22-49-46	A-----	2,727,326	DSM_BH42_2018_1000_1323.asc	2019-10-28 22-48-57	A-----	2,727,544	DSM_BH42_2018_1000_1542.asc
2019-10-28 22-49-45	A-----	2,726,799	DSM_BH42_2018_1000_1324.asc	2019-10-28 22-48-56	A-----	2,726,728	DSM_BH42_2018_1000_1543.asc
2019-10-28 22-49-48	A-----	2,727,236	DSM_BH42_2018_1000_1325.asc	2019-10-28 22-48-58	A-----	2,727,051	DSM_BH42_2018_1000_1544.asc
2019-10-28 22-49-52	A-----	2,727,094	DSM_BH42_2018_1000_1326.asc	2019-10-28 22-48-55	A-----	2,726,669	DSM_BH42_2018_1000_1545.asc
2019-10-28 22-49-44	A-----	2,726,997	DSM_BH42_2018_1000_1327.asc	2019-10-28 22-48-57	A-----	2,726,993	DSM_BH42_2018_1000_1546.asc
2019-10-28 22-49-43	A-----	2,726,903	DSM_BH42_2018_1000_1328.asc	2019-10-28 22-48-53	A-----	2,726,919	DSM_BH42_2018_1000_1547.asc
20							

2019-10-28 22-48-21	A-----	2,726,842	DSM_BH42_2018_1000_2250.asc	2019-10-28 22-47-30	A-----	2,043,493	DSM_BH43_2018_1000_0515.asc
2019-10-28 22-48-18	A-----	2,726,952	DSM_BH42_2018_1000_2348.asc	2019-10-28 22-47-31	A-----	2,727,078	DSM_BH43_2018_1000_0601.asc
2019-10-28 22-48-19	A-----	2,727,020	DSM_BH42_2018_1000_2349.asc	2019-10-28 22-47-31	A-----	2,727,139	DSM_BH43_2018_1000_0602.asc
2019-10-28 22-48-19	A-----	2,726,981	DSM_BH42_2018_1000_2350.asc	2019-10-28 22-47-28	A-----	2,727,164	DSM_BH43_2018_1000_0603.asc
2019-10-28 22-48-17	A-----	2,727,115	DSM_BH42_2018_1000_2448.asc	2019-10-28 22-47-27	A-----	2,727,007	DSM_BH43_2018_1000_0604.asc
2019-10-28 22-48-19	A-----	2,726,966	DSM_BH42_2018_1000_2449.asc	2019-10-28 22-47-31	A-----	2,726,988	DSM_BH43_2018_1000_0605.asc
2019-10-28 22-48-16	A-----	2,727,388	DSM_BH42_2018_1000_2450.asc	2019-10-28 22-47-29	A-----	2,726,898	DSM_BH43_2018_1000_0606.asc
2019-10-28 22-48-24	A-----	2,726,825	DSM_BH42_2018_1000_2550.asc	2019-10-28 22-47-26	A-----	2,726,617	DSM_BH43_2018_1000_0607.asc
2019-10-28 22-48-18	A-----	2,726,903	DSM_BH43_2018_1000_0101.asc	2019-10-28 22-47-27	A-----	2,726,666	DSM_BH43_2018_1000_0608.asc
2019-10-28 22-48-14	A-----	2,726,994	DSM_BH43_2018_1000_0102.asc	2019-10-28 22-47-27	A-----	2,727,263	DSM_BH43_2018_1000_0609.asc
2019-10-28 22-48-23	A-----	2,726,637	DSM_BH43_2018_1000_0103.asc	2019-10-28 22-47-24	A-----	2,696,990	DSM_BH43_2018_1000_0610.asc
2019-10-28 22-48-13	A-----	2,726,641	DSM_BH43_2018_1000_0104.asc	2019-10-28 22-47-23	A-----	2,534,338	DSM_BH43_2018_1000_0611.asc
2019-10-28 22-48-14	A-----	2,727,097	DSM_BH43_2018_1000_0105.asc	2019-10-28 22-47-33	A-----	2,723,720	DSM_BH43_2018_1000_0612.asc
2019-10-28 22-48-13	A-----	2,726,859	DSM_BH43_2018_1000_0106.asc	2019-10-28 22-47-29	A-----	2,679,288	DSM_BH43_2018_1000_0613.asc
2019-10-28 22-48-11	A-----	2,726,818	DSM_BH43_2018_1000_0107.asc	2019-10-28 22-47-20	A-----	2,184,827	DSM_BH43_2018_1000_0614.asc
2019-10-28 22-48-14	A-----	2,726,740	DSM_BH43_2018_1000_0108.asc	2019-10-28 22-47-21	A-----	2,727,224	DSM_BH43_2018_1000_0701.asc
2019-10-28 22-48-11	A-----	2,725,219	DSM_BH43_2018_1000_0109.asc	2019-10-28 22-47-22	A-----	2,726,740	DSM_BH43_2018_1000_0702.asc
2019-10-28 22-48-14	A-----	2,620,114	DSM_BH43_2018_1000_0110.asc	2019-10-28 22-47-21	A-----	2,727,041	DSM_BH43_2018_1000_0703.asc
2019-10-28 22-48-12	A-----	2,490,790	DSM_BH43_2018_1000_0111.asc	2019-10-28 22-47-19	A-----	2,726,512	DSM_BH43_2018_1000_0704.asc
2019-10-28 22-48-13	A-----	2,393,905	DSM_BH43_2018_1000_0112.asc	2019-10-28 22-47-17	A-----	2,727,316	DSM_BH43_2018_1000_0705.asc
2019-10-28 22-48-09	A-----	2,347,889	DSM_BH43_2018_1000_0113.asc	2019-10-28 22-47-25	A-----	2,726,913	DSM_BH43_2018_1000_0706.asc
2019-10-28 22-48-08	A-----	2,523,637	DSM_BH43_2018_1000_0114.asc	2019-10-28 22-47-21	A-----	2,726,894	DSM_BH43_2018_1000_0707.asc
2019-10-28 22-48-09	A-----	2,706,884	DSM_BH43_2018_1000_0115.asc	2019-10-28 22-47-22	A-----	2,726,929	DSM_BH43_2018_1000_0708.asc
2019-10-28 22-48-08	A-----	2,268,488	DSM_BH43_2018_1000_0116.asc	2019-10-28 22-47-18	A-----	2,726,794	DSM_BH43_2018_1000_0709.asc
2019-10-28 22-48-06	A-----	2,037,771	DSM_BH43_2018_1000_0117.asc	2019-10-28 22-47-17	A-----	2,721,988	DSM_BH43_2018_1000_0710.asc
2019-10-28 22-48-13	A-----	2,726,950	DSM_BH43_2018_1000_0201.asc	2019-10-28 22-47-13	A-----	2,452,979	DSM_BH43_2018_1000_0711.asc
2019-10-28 22-48-05	A-----	2,727,024	DSM_BH43_2018_1000_0202.asc	2019-10-28 22-47-15	A-----	2,580,766	DSM_BH43_2018_1000_0712.asc
2019-10-28 22-48-05	A-----	2,726,800	DSM_BH43_2018_1000_0203.asc	2019-10-28 22-47-12	A-----	2,672,630	DSM_BH43_2018_1000_0713.asc
2019-10-28 22-48-01	A-----	2,726,545	DSM_BH43_2018_1000_0204.asc	2019-10-28 22-47-13	A-----	2,194,118	DSM_BH43_2018_1000_0714.asc
2019-10-28 22-48-04	A-----	2,726,908	DSM_BH43_2018_1000_0205.asc	2019-10-28 22-47-15	A-----	2,726,931	DSM_BH43_2018_1000_0801.asc
2019-10-28 22-48-02	A-----	2,726,558	DSM_BH43_2018_1000_0206.asc	2019-10-28 22-47-15	A-----	2,727,009	DSM_BH43_2018_1000_0802.asc
2019-10-28 22-48-04	A-----	2,726,825	DSM_BH43_2018_1000_0207.asc	2019-10-28 22-47-11	A-----	2,727,077	DSM_BH43_2018_1000_0803.asc
2019-10-28 22-48-05	A-----	2,727,138	DSM_BH43_2018_1000_0208.asc	2019-10-28 22-47-09	A-----	2,727,153	DSM_BH43_2018_1000_0804.asc
2019-10-28 22-48-02	A-----	2,704,599	DSM_BH43_2018_1000_0209.asc	2019-10-28 22-47-11	A-----	2,726,407	DSM_BH43_2018_1000_0805.asc
2019-10-28 22-48-02	A-----	2,612,696	DSM_BH43_2018_1000_0210.asc	2019-10-28 22-47-10	A-----	2,726,993	DSM_BH43_2018_1000_0806.asc
2019-10-28 22-48-03	A-----	2,505,103	DSM_BH43_2018_1000_0211.asc	2019-10-28 22-47-11	A-----	2,727,102	DSM_BH43_2018_1000_0807.asc
2019-10-28 22-48-01	A-----	2,384,579	DSM_BH43_2018_1000_0212.asc	2019-10-28 22-47-08	A-----	2,727,241	DSM_BH43_2018_1000_0808.asc
2019-10-28 22-47-58	A-----	2,370,079	DSM_BH43_2018_1000_0213.asc	2019-10-28 22-47-09	A-----	2,727,096	DSM_BH43_2018_1000_0809.asc
2019-10-28 22-47-58	A-----	2,572,746	DSM_BH43_2018_1000_0214.asc	2019-10-28 22-47-18	A-----	2,614,061	DSM_BH43_2018_1000_0810.asc
2019-10-28 22-47-57	A-----	2,534,704	DSM_BH43_2018_1000_0215.asc	2019-10-28 22-47-07	A-----	2,676,062	DSM_BH43_2018_1000_0811.asc
2019-10-28 22-47-58	A-----	2,089,540	DSM_BH43_2018_1000_0216.asc	2019-10-28 22-47-06	A-----	2,720,811	DSM_BH43_2018_1000_0812.asc
2019-10-28 22-48-04	A-----	2,726,705	DSM_BH43_2018_1000_0301.asc	2019-10-28 22-47-05	A-----	2,532,869	DSM_BH43_2018_1000_0813.asc
2019-10-28 22-47-57	A-----	2,726,760	DSM_BH43_2018_1000_0302.asc	2019-10-28 22-47-06	A-----	2,037,687	DSM_BH43_2018_1000_0814.asc
2019-10-28 22-47-57	A-----	2,727,284	DSM_BH43_2018_1000_0303.asc	2019-10-28 22-47-09	A-----	2,726,788	DSM_BH43_2018_1000_0901.asc
2019-10-28 22-47-58	A-----	2,726,860	DSM_BH43_2018_1000_0304.asc	2019-10-28 22-47-03	A-----	2,726,968	DSM_BH43_2018_1000_0902.asc
2019-10-28 22-47-55	A-----	2,726,755	DSM_BH43_2018_1000_0305.asc	2019-10-28 22-47-04	A-----	2,726,932	DSM_BH43_2018_1000_0903.asc
2019-10-28 22-47-55	A-----	2,727,062	DSM_BH43_2018_1000_0306.asc	2019-10-28 22-47-03	A-----	2,727,191	DSM_BH43_2018_1000_0904.asc
2019-10-28 22-47-54	A-----	2,727,391	DSM_BH43_2018_1000_0307.asc	2019-10-28 22-47-05	A-----	2,726,973	DSM_BH43_2018_1000_0905.asc
2019-10-28 22-47-54	A-----	2,724,964	DSM_BH43_2018_1000_0308.asc	2019-10-28 22-47-03	A-----	2,727,022	DSM_BH43_2018_1000_0906.asc
2019-10-28 22-47-53	A-----	2,677,837	DSM_BH43_2018_1000_0309.asc	2019-10-28 22-47-08	A-----	2,726,997	DSM_BH43_2018_1000_0907.asc
2019-10-28 22-47-58	A-----	2,505,693	DSM_BH43_2018_1000_0310.asc	2019-10-28 22-47-00	A-----	2,727,015	DSM_BH43_2018_1000_0908.asc
2019-10-28 22-47-51	A-----	2,383,457	DSM_BH43_2018_1000_0311.asc	2019-10-28 22-47-00	A-----	2,699,083	DSM_BH43_2018_1000_0909.asc
2019-10-28 22-47-53	A-----	2,392,931	DSM_BH43_2018_1000_0312.asc	2019-10-28 22-47-00	A-----	2,675,836	DSM_BH43_2018_1000_0910.asc
2019-10-28 22-47-50	A-----	2,600,595	DSM_BH43_2018_1000_0313.asc	2019-10-28 22-47-00	A-----	2,726,981	DSM_BH43_2018_1000_0911.asc
2019-10-28 22-47-48	A-----	2,498,458	DSM_BH43_2018_1000_0314.asc	2019-10-28 22-46-58	A-----	2,687,809	DSM_BH43_2018_1000_0912.asc
2019-10-28 22-47-49	A-----	2,407,411	DSM_BH43_2018_1000_0315.asc	2019-10-28 22-47-04	A-----	2,693,728	DSM_BH43_2018_1000_0913.asc
2019-10-28 22-47-49	A-----	2,079,791	DSM_BH43_2018_1000_0316.asc	2019-10-28 22-46-58	A-----	2,222,485	DSM_BH43_2018_1000_0914.asc
2019-10-28 22-47-55	A-----	2,727,231	DSM_BH43_2018_1000_0401.asc	2019-10-28 22-46-59	A-----	2,726,924	DSM_BH43_2018_1000_1001.asc
2019-10-28 22-47-46	A-----	2,726,681	DSM_BH43_2018_1000_0402.asc	2019-10-28 22-46-56	A-----	2,726,928	DSM_BH43_2018_1000_1002.asc
2019-10-28 22-47-48	A-----	2,726,917	DSM_BH43_2018_1000_0403.asc	2019-10-28 22-46-58	A-----	2,727,042	DSM_BH43_2018_1000_1003.asc
2019-10-28 22-47-47	A-----	2,727,362	DSM_BH43_2018_1000_0404.asc	2019-10-28 22-46-55	A-----	2,727,223	DSM_BH43_2018_1000_1004.asc
2019-10-28 22-47-45	A-----	2,727,004	DSM_BH43_2018_1000_0405.asc	2019-10-28 22-46-53	A-----	2,726,737	DSM_BH43_2018_1000_1005.asc
2019-10-28 22-47-44	A-----	2,726,394	DSM_BH43_2018_1000_0406.asc	2019-10-28 22-46-53	A-----	2,726,694	DSM_BH43_2018_1000_1006.asc
2019-10-28 22-47-51	A-----	2,726,608	DSM_BH43_2018_1000_0407.asc	2019-10-28 22-46-59	A-----	2,726,848	DSM_BH43_2018_1000_1007.asc
2019-10-28 22-47-51	A-----	2,726,540	DSM_BH43_2018_1000_0408.asc	2019-10-28 22-46-54	A-----	2,726,921	DSM_BH43_2018_1000_1008.asc
2019-10-28 22-47-42	A-----	2,672,987	DSM_BH43_2018_1000_0409.asc	2019-10-28 22-46-49	A-----	2,726,496	DSM_BH43_2018_1000_1009.asc
2019-10-28 22-47-47	A-----	2,538,243	DSM_BH43_2018_1000_0410.asc	2019-10-28 22-46-53	A-----	2,726,833	DSM_BH43_2018_1000_1010.asc
2019-10-28 22-47-41	A-----	2,439,057	DSM_BH43_2018_1000_0411.asc	2019-10-28 22-46-51	A-----	2,726,856	DSM_BH43_2018_1000_1011.asc
2019-10-28 22-47-42	A-----	2,598,674	DSM_BH43_2018_1000_0412.asc	2019-10-28 22-46-51	A-----	2,725,401	DSM_BH43_2018_1000_1012.asc
2019-10-28 22-47-39	A-----	2,529,139	DSM_BH43_2018_1000_0413.asc	2019-10-28 22-46-53	A-----	2,726,949	DSM_BH43_2018_1000_1013.asc
2019-10-28 22-47-43	A-----	2,496,673	DSM_BH43_2018_1000_0414.asc	2019-10-28 22-46-46	A-----	2,515,486	DSM_BH43_2018_1000_1014.asc
2019-10-28 22-47-39	A-----	2,252,319	DSM_BH43_2018_1000_0415.asc	2019-10-28 22-46-46	A-----	2,095,422	DSM_BH43_2018_1000_1015.asc
2019-10-28 22-47-38	A-----	2,129,125	DSM_BH43_2018_1000_0416.asc	2019-10-28 22-46-43	A-----	2,041,606	DSM_BH43_2018_1000_1016.asc
2019-10-28 22-47-39	A-----	2,727,411	DSM_BH43_2018_1000_0501.asc	2019-10-28 22-46-47	A-----	2,727,073	DSM_BH43_2018_1000_1101.asc
2019-10-28 22-47-40	A-----	2,726,888	DSM_BH43_2018_1000_0502.asc	2019-10-28 22-46-47	A-----	2,726,754	DSM_BH43_2018_1000_1102.asc
2019-10-28 22-47-45	A-----	2,727,014	DSM_BH43_2018_1000_0503.asc	2019-10-28 22-46-45	A-----	2,727,098	DSM_BH43_2018_1000_1103.asc
2019-10-28 22-47-37	A-----	2,726,929	DSM_BH43_2018_1000_0504.asc	2019-10-28 22-46-43	A-----	2,726,926	DSM_BH43_2018_1000_1104.asc
2019-10-28 22-47-36	A-----	2,726,981	DSM_BH43_2018_1000_0505.asc	2019-10-28 22-46-49	A-----	2,726,899	DSM_BH43_2018_1000_1105.asc
2019-10-28 22-47-37	A-----	2,727,042	DSM_BH43_2018_1000_0506.asc	2019-10-28 22-46-45	A-----	2,726,915	DSM_BH43_2018_1000_1106.asc
2019-10-28 22-47-36	A-----	2,726,703	DSM_BH43_2018_1000_0507.asc	2019-10-28 22-46-42	A-----	2,727,057	DSM_BH43_2018_1000_1107.asc
2019-10-28 22-47-35	A-----	2,696,365	DSM_BH43_2018_1000_0508.asc	2019-10-28 22-46-40	A-----	2,726,855	DSM_BH43_2018_1000_1108.asc
2019-10-28 22-47-35	A-----	2,683,020	DSM_BH43_2018_1000_0509.asc	2019-10-28 22-46-39	A-----	2,726,768	DSM_BH43_2018_1000_1109.asc
2019-10-28 22-47-35	A-----	2,527,336	DSM_BH43_2018_1000_0510.asc	2019-10-28 22-46-40	A-----	2,727,096	DSM_BH43_2018_1000_1110.asc
2019-10-28 22-47-36	A-----	2,561,819	DSM_BH43_2018_1000_0511.asc	201			

2019-10-28 22-46-38	A-----	2,133,190	DSM_BH43_2018_1000_1115.asc	2019-10-28 22-45-44	A-----	2,727,188	DSM_BH43_2018_1000_1808.asc
2019-10-28 22-46-41	A-----	2,727,161	DSM_BH43_2018_1000_1201.asc	2019-10-28 22-45-40	A-----	2,726,925	DSM_BH43_2018_1000_1809.asc
2019-10-28 22-46-34	A-----	2,726,970	DSM_BH43_2018_1000_1202.asc	2019-10-28 22-45-35	A-----	2,726,857	DSM_BH43_2018_1000_1810.asc
2019-10-28 22-46-40	A-----	2,726,805	DSM_BH43_2018_1000_1203.asc	2019-10-28 22-45-37	A-----	2,726,864	DSM_BH43_2018_1000_1811.asc
2019-10-28 22-46-34	A-----	2,726,828	DSM_BH43_2018_1000_1204.asc	2019-10-28 22-45-36	A-----	2,643,244	DSM_BH43_2018_1000_1812.asc
2019-10-28 22-46-32	A-----	2,727,275	DSM_BH43_2018_1000_1205.asc	2019-10-28 22-45-35	A-----	2,056,230	DSM_BH43_2018_1000_1813.asc
2019-10-28 22-46-33	A-----	2,727,341	DSM_BH43_2018_1000_1206.asc	2019-10-28 22-45-34	A-----	2,726,560	DSM_BH43_2018_1000_1901.asc
2019-10-28 22-46-33	A-----	2,727,216	DSM_BH43_2018_1000_1207.asc	2019-10-28 22-45-32	A-----	2,726,912	DSM_BH43_2018_1000_1902.asc
2019-10-28 22-46-37	A-----	2,727,103	DSM_BH43_2018_1000_1208.asc	2019-10-28 22-45-36	A-----	2,726,917	DSM_BH43_2018_1000_1903.asc
2019-10-28 22-46-32	A-----	2,727,010	DSM_BH43_2018_1000_1209.asc	2019-10-28 22-45-35	A-----	2,726,815	DSM_BH43_2018_1000_1904.asc
2019-10-28 22-46-32	A-----	2,727,419	DSM_BH43_2018_1000_1210.asc	2019-10-28 22-45-32	A-----	2,726,978	DSM_BH43_2018_1000_1905.asc
2019-10-28 22-46-31	A-----	2,726,659	DSM_BH43_2018_1000_1211.asc	2019-10-28 22-45-31	A-----	2,726,654	DSM_BH43_2018_1000_1906.asc
2019-10-28 22-46-27	A-----	2,726,797	DSM_BH43_2018_1000_1212.asc	2019-10-28 22-45-30	A-----	2,726,761	DSM_BH43_2018_1000_1907.asc
2019-10-28 22-46-26	A-----	2,697,020	DSM_BH43_2018_1000_1213.asc	2019-10-28 22-45-30	A-----	2,727,162	DSM_BH43_2018_1000_1908.asc
2019-10-28 22-46-25	A-----	2,263,443	DSM_BH43_2018_1000_1214.asc	2019-10-28 22-45-37	A-----	2,727,313	DSM_BH43_2018_1000_1909.asc
2019-10-28 22-46-24	A-----	2,043,147	DSM_BH43_2018_1000_1215.asc	2019-10-28 22-45-36	A-----	2,694,313	DSM_BH43_2018_1000_1910.asc
2019-10-28 22-46-29	A-----	2,726,894	DSM_BH43_2018_1000_1301.asc	2019-10-28 22-45-29	A-----	2,681,964	DSM_BH43_2018_1000_1911.asc
2019-10-28 22-46-28	A-----	2,727,002	DSM_BH43_2018_1000_1302.asc	2019-10-28 22-45-28	A-----	2,542,869	DSM_BH43_2018_1000_1912.asc
2019-10-28 22-46-28	A-----	2,727,232	DSM_BH43_2018_1000_1303.asc	2019-10-28 22-45-26	A-----	2,036,982	DSM_BH43_2018_1000_1913.asc
2019-10-28 22-46-23	A-----	2,726,864	DSM_BH43_2018_1000_1304.asc	2019-10-28 22-45-28	A-----	2,727,099	DSM_BH43_2018_1000_2001.asc
2019-10-28 22-46-24	A-----	2,727,162	DSM_BH43_2018_1000_1305.asc	2019-10-28 22-45-24	A-----	2,726,946	DSM_BH43_2018_1000_2002.asc
2019-10-28 22-46-20	A-----	2,727,093	DSM_BH43_2018_1000_1306.asc	2019-10-28 22-45-26	A-----	2,727,182	DSM_BH43_2018_1000_2003.asc
2019-10-28 22-46-20	A-----	2,726,577	DSM_BH43_2018_1000_1307.asc	2019-10-28 22-45-25	A-----	2,726,583	DSM_BH43_2018_1000_2004.asc
2019-10-28 22-46-22	A-----	2,726,967	DSM_BH43_2018_1000_1308.asc	2019-10-28 22-45-25	A-----	2,727,059	DSM_BH43_2018_1000_2005.asc
2019-10-28 22-46-21	A-----	2,727,055	DSM_BH43_2018_1000_1309.asc	2019-10-28 22-45-25	A-----	2,727,008	DSM_BH43_2018_1000_2006.asc
2019-10-28 22-46-20	A-----	2,716,232	DSM_BH43_2018_1000_1310.asc	2019-10-28 22-45-26	A-----	2,726,930	DSM_BH43_2018_1000_2007.asc
2019-10-28 22-46-19	A-----	2,624,826	DSM_BH43_2018_1000_1311.asc	2019-10-28 22-45-23	A-----	2,726,837	DSM_BH43_2018_1000_2008.asc
2019-10-28 22-46-20	A-----	2,564,441	DSM_BH43_2018_1000_1312.asc	2019-10-28 22-45-23	A-----	2,726,704	DSM_BH43_2018_1000_2009.asc
20							



2019-10-28 22-44-45	A-----	2,042,187	DSM_BH43_2018_1000_2511.asc	2019-10-28 23-42-27	A-----	29	INT_BG41_2018_1000_5048.tif	
2019-10-28 22-44-44	A-----	2,587,770	DSM_BH43_2018_1000_2603.asc	2019-10-28 23-42-28	A-----	1,388,621	INT_BG41_2018_1000_5048.tif	
2019-10-28 22-44-52	A-----	2,716,727	DSM_BH43_2018_1000_2604.asc	2019-10-28 23-42-27	A-----	29	INT_BG41_2018_1000_5049.tif	
2019-10-28 22-44-44	A-----	2,726,911	DSM_BH43_2018_1000_2605.asc	2019-10-28 23-42-29	A-----	1,388,621	INT_BG41_2018_1000_5049.tif	
2019-10-28 22-44-47	A-----	2,727,141	DSM_BH43_2018_1000_2606.asc	2019-10-28 23-42-26	A-----	29	INT_BG42_2018_1000_1626.tif	
2019-10-28 22-44-43	A-----	2,727,029	DSM_BH43_2018_1000_2607.asc	2019-10-28 23-42-28	A-----	1,388,621	INT_BG42_2018_1000_1626.tif	
2019-10-28 22-44-41	A-----	2,726,886	DSM_BH43_2018_1000_2608.asc	2019-10-28 23-42-26	A-----	29	INT_BG42_2018_1000_1627.tif	
2019-10-28 22-44-47	A-----	2,512,711	DSM_BH43_2018_1000_2609.asc	2019-10-28 23-42-28	A-----	1,388,621	INT_BG42_2018_1000_1627.tif	
2019-10-28 22-44-42	A-----	2,061,009	DSM_BH43_2018_1000_2610.asc	2019-10-28 23-42-26	A-----	29	INT_BG42_2018_1000_1628.tif	
2019-10-28 22-44-43	A-----	2,726,620	DSM_BH43_2018_1000_2706.asc	2019-10-28 23-42-27	A-----	1,388,621	INT_BG42_2018_1000_1628.tif	
2019-10-28 22-44-41	A-----	2,727,392	DSM_BH43_2018_1000_2707.asc	2019-10-28 23-42-25	A-----	29	INT_BG42_2018_1000_1629.tif	
2019-10-28 22-44-38	A-----	2,726,817	DSM_BH43_2018_1000_2708.asc	2019-10-28 23-42-27	A-----	1,388,621	INT_BG42_2018_1000_1629.tif	
2019-10-28 22-44-36	A-----	2,683,395	DSM_BH43_2018_1000_2709.asc	2019-10-28 23-42-25	A-----	29	INT_BG42_2018_1000_1630.tif	
2019-10-28 22-44-41	A-----	2,146,069	DSM_BH43_2018_1000_2710.asc	2019-10-28 23-42-27	A-----	1,388,621	INT_BG42_2018_1000_1630.tif	
-----				2019-10-28 23-42-24	A-----	29	INT_BG42_2018_1000_1631.tif	
----				2019-10-28 23-42-27	A-----	1,388,621	INT_BG42_2018_1000_1631.tif	
Folder: "Gridded DSM"		Number of files: 3,508	Size of files: 9,140,026,330		2019-10-28 23-42-24	A-----	29	INT_BG42_2018_1000_1632.tif
				2019-10-28 23-42-25	A-----	1,388,621	INT_BG42_2018_1000_1632.tif	
G:\Block_2_Pt1\Gisborne 1926\Intensity				2019-10-28 23-42-24	A-----	29	INT_BG42_2018_1000_1633.tif	
2019-10-28 23-42-41	A-----	29	INT_BG41_2018_1000_4250.tif	2019-10-28 23-42-25	A-----	1,388,621	INT_BG42_2018_1000_1633.tif	
2019-10-28 23-42-42	A-----	1,388,621	INT_BG41_2018_1000_4250.tif	2019-10-28 23-42-23	A-----	29	INT_BG42_2018_1000_1634.tif	
2019-10-28 23-42-41	A-----	29	INT_BG41_2018_1000_4349.tif	2019-10-28 23-42-24	A-----	1,388,621	INT_BG42_2018_1000_1634.tif	
2019-10-28 23-42-44	A-----	1,388,621	INT_BG41_2018_1000_4349.tif	2019-10-28 23-42-23	A-----	29	INT_BG42_2018_1000_1635.tif	
2019-10-28 23-42-40	A-----	29	INT_BG41_2018_1000_4350.tif	2019-10-28 23-42-26	A-----	1,388,621	INT_BG42_2018_1000_1635.tif	
2019-10-28 23-42-41	A-----	1,388,621	INT_BG41_2018_1000_4350.tif	2019-10-28 23-42-22	A-----	29	INT_BG42_2018_1000_1636.tif	
2019-10-28 23-42-40	A-----	29	INT_BG41_2018_1000_4448.tif	2019-10-28 23-42-25	A-----	1,388,621	INT_BG42_2018_1000_1636.tif	
2019-10-28 23-42-41	A-----	1,388,621	INT_BG41_2018_1000_4448.tif	2019-10-28 23-42-22	A-----	29	INT_BG42_2018_1000_1637.tif	
2019-10-28 23-42-40	A-----	29	INT_BG41_2018_1000_4449.tif	2019-10-28 23-42-23	A-----	1,388,621	INT_BG42_2018_1000_1637.tif	
2019-10-28 23-42-40	A-----	1,388,621	INT_BG41_2018_1000_4449.tif	2019-10-28 23-42-22	A-----	29	INT_BG42_2018_1000_1638.tif	
2019-10-28 23-42-39	A-----	29	INT_BG41_2018_1000_4450.tif	2019-10-28 23-42-23	A-----	1,388,621	INT_BG42_2018_1000_1638.tif	
2019-10-28 23-42-40	A-----	1,388,621	INT_BG41_2018_1000_4450.tif	2019-10-28 23-42-21	A-----	29	INT_BG42_2018_1000_1639.tif	
2019-10-28 23-42-39	A-----	29	INT_BG41_2018_1000_4547.tif	2019-10-28 23-42-24	A-----	1,388,621	INT_BG42_2018_1000_1639.tif	
2019-10-28 23-42-40	A-----	1,388,621	INT_BG41_2018_1000_4547.tif	2019-10-28 23-42-21	A-----	29	INT_BG42_2018_1000_1640.tif	
2019-10-28 23-42-38	A-----	29	INT_BG41_2018_1000_4548.tif	2019-10-28 23-42-22	A-----	1,388,621	INT_BG42_2018_1000_1640.tif	
2019-10-28 23-42-39	A-----	1,388,621	INT_BG41_2018_1000_4548.tif	2019-10-28 23-42-20	A-----	29	INT_BG42_2018_1000_1641.tif	
2019-10-28 23-42-38	A-----	29	INT_BG41_2018_1000_4549.tif	2019-10-28 23-42-23	A-----	1,388,621	INT_BG42_2018_1000_1641.tif	
2019-10-28 23-42-39	A-----	1,388,621	INT_BG41_2018_1000_4549.tif	2019-10-28 23-42-20	A-----	29	INT_BG42_2018_1000_1642.tif	
2019-10-28 23-42-37	A-----	29	INT_BG41_2018_1000_4550.tif	2019-10-28 23-42-22	A-----	1,388,621	INT_BG42_2018_1000_1642.tif	
2019-10-28 23-42-43	A-----	1,388,621	INT_BG41_2018_1000_4550.tif	2019-10-28 23-42-20	A-----	29	INT_BG42_2018_1000_1643.tif	
2019-10-28 23-42-37	A-----	29	INT_BG41_2018_1000_4646.tif	2019-10-28 23-42-21	A-----	1,388,621	INT_BG42_2018_1000_1643.tif	
2019-10-28 23-42-38	A-----	1,388,621	INT_BG41_2018_1000_4646.tif	2019-10-28 23-42-19	A-----	29	INT_BG42_2018_1000_1644.tif	
2019-10-28 23-42-37	A-----	29	INT_BG41_2018_1000_4647.tif	2019-10-28 23-42-21	A-----	1,388,621	INT_BG42_2018_1000_1644.tif	
2019-10-28 23-42-38	A-----	1,388,621	INT_BG41_2018_1000_4647.tif	2019-10-28 23-42-19	A-----	29	INT_BG42_2018_1000_1645.tif	
2019-10-28 23-42-36	A-----	29	INT_BG41_2018_1000_4648.tif	2019-10-28 23-42-20	A-----	1,388,621	INT_BG42_2018_1000_1645.tif	
2019-10-28 23-42-39	A-----	1,388,621	INT_BG41_2018_1000_4648.tif	2019-10-28 23-42-18	A-----	29	INT_BG42_2018_1000_1646.tif	
2019-10-28 23-42-36	A-----	29	INT_BG41_2018_1000_4649.tif	2019-10-28 23-42-19	A-----	1,388,621	INT_BG42_2018_1000_1646.tif	
2019-10-28 23-42-36	A-----	1,388,621	INT_BG41_2018_1000_4649.tif	2019-10-28 23-42-18	A-----	29	INT_BG42_2018_1000_1647.tif	
2019-10-28 23-42-35	A-----	29	INT_BG41_2018_1000_4650.tif	2019-10-28 23-42-21	A-----	1,388,621	INT_BG42_2018_1000_1647.tif	
2019-10-28 23-42-36	A-----	1,388,621	INT_BG41_2018_1000_4650.tif	2019-10-28 23-42-17	A-----	29	INT_BG42_2018_1000_1648.tif	
2019-10-28 23-42-35	A-----	29	INT_BG41_2018_1000_4745.tif	2019-10-28 23-42-18	A-----	1,388,621	INT_BG42_2018_1000_1648.tif	
2019-10-28 23-42-36	A-----	1,388,621	INT_BG41_2018_1000_4745.tif	2019-10-28 23-42-17	A-----	29	INT_BG42_2018_1000_1649.tif	
2019-10-28 23-42-34	A-----	29	INT_BG41_2018_1000_4746.tif	2019-10-28 23-42-18	A-----	1,388,621	INT_BG42_2018_1000_1649.tif	
2019-10-28 23-42-35	A-----	1,388,621	INT_BG41_2018_1000_4746.tif	2019-10-28 23-42-16	A-----	29	INT_BG42_2018_1000_1650.tif	
2019-10-28 23-42-34	A-----	29	INT_BG41_2018_1000_4747.tif	2019-10-28 23-42-19	A-----	1,388,621	INT_BG42_2018_1000_1650.tif	
2019-10-28 23-42-36	A-----	1,388,621	INT_BG41_2018_1000_4747.tif	2019-10-28 23-42-16	A-----	29	INT_BG42_2018_1000_1725.tif	
2019-10-28 23-42-34	A-----	29	INT_BG41_2018_1000_4748.tif	2019-10-28 23-42-18	A-----	1,388,621	INT_BG42_2018_1000_1725.tif	
2019-10-28 23-42-36	A-----	1,388,621	INT_BG41_2018_1000_4748.tif	2019-10-28 23-42-15	A-----	29	INT_BG42_2018_1000_1726.tif	
2019-10-28 23-42-33	A-----	29	INT_BG41_2018_1000_4749.tif	2019-10-28 23-42-17	A-----	1,388,621	INT_BG42_2018_1000_1726.tif	
2019-10-28 23-42-33	A-----	1,388,621	INT_BG41_2018_1000_4749.tif	2019-10-28 23-42-14	A-----	29	INT_BG42_2018_1000_1727.tif	
2019-10-28 23-42-35	A-----	1,388,621	INT_BG41_2018_1000_4750.tif	2019-10-28 23-42-16	A-----	1,388,621	INT_BG42_2018_1000_1727.tif	
2019-10-28 23-42-35	A-----	29	INT_BG41_2018_1000_4750.tif	2019-10-28 23-42-14	A-----	29	INT_BG42_2018_1000_1728.tif	
2019-10-28 23-42-32	A-----	1,388,621	INT_BG41_2018_1000_4845.tif	2019-10-28 23-42-17	A-----	1,388,621	INT_BG42_2018_1000_1728.tif	
2019-10-28 23-42-33	A-----	1,388,621	INT_BG41_2018_1000_4845.tif	2019-10-28 23-42-14	A-----	29	INT_BG42_2018_1000_1729.tif	
2019-10-28 23-42-32	A-----	29	INT_BG41_2018_1000_4846.tif	2019-10-28 23-42-13	A-----	1,388,621	INT_BG42_2018_1000_1729.tif	
2019-10-28 23-42-32	A-----	1,388,621	INT_BG41_2018_1000_4846.tif	2019-10-28 23-42-15	A-----	29	INT_BG42_2018_1000_1730.tif	
2019-10-28 23-42-34	A-----	1,388,621	INT_BG41_2018_1000_4847.tif	2019-10-28 23-42-12	A-----	29	INT_BG42_2018_1000_1730.tif	
2019-10-28 23-42-31	A-----	29	INT_BG41_2018_1000_4848.tif	2019-10-28 23-42-18	A-----	1,388,621	INT_BG42_2018_1000_1731.tif	
2019-10-28 23-42-33	A-----	1,388,621	INT_BG41_2018_1000_4848.tif	2019-10-28 23-42-14	A-----	29	INT_BG42_2018_1000_1731.tif	
2019-10-28 23-42-31	A-----	29	INT_BG41_2018_1000_4849.tif	2019-10-28 23-42-12	A-----	29	INT_BG42_2018_1000_1732.tif	
2019-10-28 23-42-33	A-----	1,388,621	INT_BG41_2018_1000_4849.tif	2019-10-28 23-42-20	A-----	1,388,621	INT_BG42_2018_1000_1732.tif	
2019-10-28 23-42-33	A-----	1,388,621	INT_BG41_2018_1000_4849.tif	2019-10-28 23-42-11	A-----	29	INT_BG42_2018_1000_1733.tif	
2019-10-28 23-42-30	A-----	29	INT_BG41_2018_1000_4850.tif	2019-10-28 23-42-15	A-----	1,388,621	INT_BG42_2018_1000_1733.tif	
2019-10-28 23-42-31	A-----	1,388,621	INT_BG41_2018_1000_4850.tif	2019-10-28 23-42-11	A-----	29	INT_BG42_2018_1000_1734.tif	
2019-10-28 23-42-30	A-----	29	INT_BG41_2018_1000_4946.tif	2019-10-28 23-42-10	A-----	1,388,621	INT_BG42_2018_1000_1734.tif	
2019-10-28 23-42-31	A-----	1,388,621	INT_BG41_2018_1000_4946.tif	2019-10-28 23-42-14	A-----	29	INT_BG42_2018_1000_1735.tif	
2019-10-28 23-42-30	A-----	29	INT_BG41_2018_1000_4947.tif	2019-10-28 23-42-13	A-----	1,388,621	INT_BG42_2018_1000_1735.tif	
2019-10-28 23-42-32	A-----	1,388,621	INT_BG41_2018_1000_4947.tif	2019-10-28 23-42-09	A-----	29	INT_BG42_2018_1000_1736.tif	
2019-10-28 23-42-29	A-----	29	INT_BG41_2018_1000_4948.tif	2019-10-28 23-42-12	A-----	1,388,621	INT_BG42_2018_1000_1736.tif	
2019-10-28 23-42-32	A-----	1,388,621	INT_BG41_2018_1000_4948.tif	2019-10-28 23-42-09	A-----	29	INT_BG42_2018_1000_1737.tif	
2019-10-28 23-42-29	A-----	29	INT_BG41_2018_1000_4949.tif	2019-10-28 23-42-11	A-----	1,388,621	INT_BG42_2018_1000_1737.tif	
2019-10-28 23-42-31	A-----	1,388,621	INT_BG41_2018_1000_4949.tif	2019-10-28 23-42-08	A-----	29	INT_BG42_2018_1000_1738.tif	
2019-10-28 23-42-29	A-----	29	INT_BG41_2018_1000_4950.tif	2019-10-28 23-42-09	A-----	1,388,621	INT_BG42_2018_1000_1738.tif	
2019-10-28 23-42-30	A-----	1,388,621	INT_BG41_2018_1000_4950.tif	2019-10-28 23-42-08	A-----	29	INT_BG42_2018_1000_1739.tif	
2019-10-28 23-42-28	A-----	29	INT_BG41_2018_1000_5046.tif	2019-10-28 23-42-16	A-----	1,388,621	INT_BG42_2018_1000_1739.tif	
2019-10-28 23-42-29	A-----	1,388,621	INT_BG41_2018_1000_5046.tif	2019-10-28 23-42-07	A-----	29	INT_BG42_2018_1000_1740.tif	
2019-10-28 23-42-28	A-----	29	INT_BG41_2018_1000_5047.tif	2019-10-28 23-42-07	A-----	1,388,621	INT_BG42_2018_1000_1740.tif	
2019-10-28 23-42-30	A-----	1,388,621	INT_BG41_2018_1000_5047.tif	2019-10-28 23-42-06	A-----	29	INT_BG42_2018_1000_1741.tif	

[illegible]

[illegible]

2019-10-28 23-40-55	A-----	1,388,621	INT_BG42_2018_1000_2338.tif
2019-10-28 23-40-49	A-----	29	INT_BG42_2018_1000_2339.tfw
2019-10-28 23-40-51	A-----	1,388,621	INT_BG42_2018_1000_2339.tif
2019-10-28 23-40-49	A-----	29	INT_BG42_2018_1000_2340.tfw
2019-10-28 23-40-50	A-----	1,388,621	INT_BG42_2018_1000_2340.tif
2019-10-28 23-40-49	A-----	29	INT_BG42_2018_1000_2341.tfw
2019-10-28 23-40-49	A-----	1,388,621	INT_BG42_2018_1000_2341.tif
2019-10-28 23-40-48	A-----	29	INT_BG42_2018_1000_2342.tfw
2019-10-28 23-40-49	A-----	1,388,621	INT_BG42_2018_1000_2342.tif
2019-10-28 23-40-47	A-----	29	INT_BG42_2018_1000_2343.tfw
2019-10-28 23-40-50	A-----	1,388,621	INT_BG42_2018_1000_2343.tif
2019-10-28 23-40-47	A-----	29	INT_BG42_2018_1000_2344.tfw
2019-10-28 23-40-48	A-----	1,388,621	INT_BG42_2018_1000_2344.tif
2019-10-28 23-40-46	A-----	29	INT_BG42_2018_1000_2345.tfw
2019-10-28 23-40-48	A-----	1,388,621	INT_BG42_2018_1000_2345.tif
2019-10-28 23-40-46	A-----	29	INT_BG42_2018_1000_2346.tfw
2019-10-28 23-40-48	A-----	1,388,621	INT_BG42_2018_1000_2346.tif
2019-10-28 23-40-45	A-----	29	INT_BG42_2018_1000_2347.tfw
2019-10-28 23-40-48	A-----	1,388,621	INT_BG42_2018_1000_2347.tif
2019-10-28 23-40-45	A-----	29	INT_BG42_2018_1000_2348.tfw
2019-10-28 23-40-46	A-----	1,388,621	INT_BG42_2018_1000_2348.tif
2019-10-28 23-40-44	A-----	29	INT_BG42_2018_1000_2349.tfw
2019-10-28 23-40-46	A-----	1,388,621	INT_BG42_2018_1000_2349.tif
2019-10-28 23-40-44	A-----	29	INT_BG42_2018_1000_2350.tfw
2019-10-28 23-40-46	A-----	1,388,621	INT_BG42_2018_1000_2350.tif
2019-10-28 23-40-43	A-----	29	INT_BG42_2018_1000_2418.tfw
2019-10-28 23-40-44	A-----	1,388,621	INT_BG42_2018_1000_2418.tif
2019-10-28 23-40-43	A-----	29	INT_BG42_2018_1000_2419.tfw
2019-10-28 23-40-45	A-----	1,388,621	INT_BG42_2018_1000_2419.tif
2019-10-28 23-40-42	A-----	29	INT_BG42_2018_1000_2420.tfw
2019-10-28 23-40-50	A-----	1,388,621	INT_BG42_2018_1000_2420.tif
2019-10-28 23-40-42	A-----	29	INT_BG42_2018_1000_2421.tfw
2019-10-28 23-40-45	A-----	1,388,621	INT_BG42_2018_1000_2421.tif

[illegible]



[illegible]

[illegible]

[illegible]



[illegible]

[illegible]

[illegible]

[illegible]



[illegible]

[illegible]

[illegible]



[illegible]

[illegible]

[illegible]

[illegible]



[illegible]



[illegible]

[illegible]

[illegible]

[illegible]



2019-10-28 23-18-01	A-----	1,388,621	INT_BH43_2018_1000_2308.tif	2019-10-29 04-35-03	A-----	18,267,154	UNC_BG41_2018_1000_4449.rar
2019-10-28 23-18-01	A-----	29	INT_BH43_2018_1000_2309.tfw	2019-10-29 04-35-00	A-----	16,361,431	UNC_BG41_2018_1000_4450.rar
2019-10-28 23-18-02	A-----	1,388,621	INT_BH43_2018_1000_2309.tif	2019-10-29 04-34-58	A-----	16,909,892	UNC_BG41_2018_1000_4547.rar
2019-10-28 23-18-00	A-----	29	INT_BH43_2018_1000_2310.tfw	2019-10-29 04-34-57	A-----	20,369,425	UNC_BG41_2018_1000_4548.rar
2019-10-28 23-18-03	A-----	1,388,621	INT_BH43_2018_1000_2310.tif	2019-10-29 04-34-58	A-----	18,523,605	UNC_BG41_2018_1000_4549.rar
2019-10-28 23-18-00	A-----	29	INT_BH43_2018_1000_2311.tfw	2019-10-29 04-34-50	A-----	18,760,495	UNC_BG41_2018_1000_4550.rar
2019-10-28 23-18-01	A-----	1,388,621	INT_BH43_2018_1000_2311.tif	2019-10-29 04-34-29	A-----	18,312,390	UNC_BG41_2018_1000_4646.rar
2019-10-28 23-17-59	A-----	29	INT_BH43_2018_1000_2401.tfw	2019-10-29 04-34-27	A-----	23,247,585	UNC_BG41_2018_1000_4647.rar
2019-10-28 23-18-00	A-----	1,388,621	INT_BH43_2018_1000_2401.tif	2019-10-29 04-34-43	A-----	19,379,592	UNC_BG41_2018_1000_4648.rar
2019-10-28 23-17-59	A-----	29	INT_BH43_2018_1000_2402.tfw	2019-10-29 04-34-31	A-----	20,993,803	UNC_BG41_2018_1000_4649.rar
2019-10-28 23-18-01	A-----	1,388,621	INT_BH43_2018_1000_2402.tif	2019-10-29 04-34-47	A-----	21,529,506	UNC_BG41_2018_1000_4650.rar
2019-10-28 23-17-59	A-----	29	INT_BH43_2018_1000_2403.tfw	2019-10-29 04-34-42	A-----	18,456,162	UNC_BG41_2018_1000_4745.rar
2019-10-28 23-17-59	A-----	1,388,621	INT_BH43_2018_1000_2403.tif	2019-10-29 04-34-30	A-----	23,056,362	UNC_BG41_2018_1000_4746.rar
2019-10-28 23-17-58	A-----	29	INT_BH43_2018_1000_2404.tfw	2019-10-29 04-34-12	A-----	19,107,020	UNC_BG41_2018_1000_4647.rar
2019-10-28 23-17-59	A-----	1,388,621	INT_BH43_2018_1000_2404.tif	2019-10-29 04-34-17	A-----	21,927,223	UNC_BG41_2018_1000_4748.rar
2019-10-28 23-17-57	A-----	29	INT_BH43_2018_1000_2405.tfw	2019-10-29 04-34-19	A-----	22,923,891	UNC_BG41_2018_1000_4749.rar
2019-10-28 23-17-59	A-----	1,388,621	INT_BH43_2018_1000_2405.tif	2019-10-29 04-33-57	A-----	20,480,787	UNC_BG41_2018_1000_4750.rar
2019-10-28 23-17-57	A-----	29	INT_BH43_2018_1000_2406.tfw	2019-10-29 04-34-04	A-----	21,022,148	UNC_BG41_2018_1000_4845.rar
2019-10-28 23-17-58	A-----	1,388,621	INT_BH43_2018_1000_2406.tif	2019-10-29 04-33-46	A-----	18,066,294	UNC_BG41_2018_1000_4846.rar
2019-10-28 23-17-56	A-----	29	INT_BH43_2018_1000_2407.tfw	2019-10-29 04-33-55	A-----	25,286,114	UNC_BG41_2018_1000_4847.rar
2019-10-28 23-17-58	A-----	1,388,621	INT_BH43_2018_1000_2407.tif	2019-10-29 04-33-46	A-----	24,343,794	UNC_BG41_2018_1000_4848.rar
2019-10-28 23-17-56	A-----	29	INT_BH43_2018_1000_2408.tfw	2019-10-29 04-33-36	A-----	19,163,198	UNC_BG41_2018_1000_4849.rar
2019-10-28 23-17-58	A-----	1,388,621	INT_BH43_2018_1000_2408.tif	2019-10-29 04-33-46	A-----	23,506,057	UNC_BG41_2018_1000_4850.rar
2019-10-28 23-17-56	A-----	29	INT_BH43_2018_1000_2409.tfw	2019-10-29 04-33-35	A-----	21,015,502	UNC_BG41_2018_1000_4946.rar
2019-10-28 23-17-58	A-----	1,388,621	INT_BH43_2018_1000_2409.tif	2019-10-29 04-33-52	A-----	24,811,752	UNC_BG41_2018_1000_4947.rar
2019-10-28 23-17-55	A-----	29	INT_BH43_2018_1000_2410.tfw	2019-10-29 04-33-13	A-----	25,172,775	UNC_BG41_2018_1000_4948.rar
2019-10-28 23-17-58	A-----	1,388,621	INT_BH43_2018_1000_2410.tif	2019-10-29 04-33-28	A-----	31,065,587	UNC_BG41_2018_1000_4949.rar
2019-10-28 23-17-55	A-----	29	INT_BH43_2018_1000_2411.tfw	2019-10-29 04-33-11	A-----	26,723,334	UNC_BG41_2018_1000_4950.rar
2019-10-28 23-17-56	A-----	1,388,621	INT_BH43_2018_1000_2411.tif	2019-10-29 04-32-43	A-----	18,844,980	UNC_BG41_2018_1000_5046.rar
2019-10-28 23-17-54	A-----	29	INT_BH43_2018_1000_2501.tfw	2019-10-29 04-32-43	A-----	21,025,330	UNC_BG41_2018_1000_5047.rar
2019-10-28 23-17-55	A-----	1,388,621	INT_BH43_2018_1000_2501.tif	2019-10-29 04-33-17	A-----	31,901,885	UNC_BG41_2018_1000_5048.rar
2019-10-28 23-17-54	A-----	29	INT_BH43_2018_1000_2502.tfw	2019-10-29 04-32-56	A-----	33,491,502	UNC_BG41_2018_1000_5049.rar
2019-10-28 23-17-55	A-----	1,388,621	INT_BH43_2018_1000_2502.tif	2019-10-29 04-33-02	A-----	35,907,593	UNC_BG42_2018_1000_1626.rar
2019-10-28 23-17-53	A-----	29	INT_BH43_2018_1000_2503.tfw	2019-10-29 04-33-02	A-----	37,800,482	UNC_BG42_2018_1000_1627.rar
2019-10-28 23-18-00	A-----	1,388,621	INT_BH43_2018_1000_2503.tif	2019-10-29 04-33-01	A-----	34,073,462	UNC_BG42_2018_1000_1628.rar
2019-10-28 23-17-53	A-----	29	INT_BH43_2018_1000_2504.tfw	2019-10-29 04-32-27	A-----	34,326,142	UNC_BG42_2018_1000_1629.rar
2019-10-28 23-17-55	A-----	1,388,621	INT_BH43_2018_1000_2504.tif	2019-10-29 04-32-45	A-----	37,169,911	UNC_BG42_2018_1000_1630.rar
2019-10-28 23-17-52	A-----	29	INT_BH43_2018_1000_2505.tfw	2019-10-29 04-32-08	A-----	21,634,976	UNC_BG42_2018_1000_1631.rar
2019-10-28 23-17-53	A-----	1,388,621	INT_BH43_2018_1000_2505.tif	2019-10-29 04-32-13	A-----	20,296,140	UNC_BG42_2018_1000_1632.rar
2019-10-28 23-17-52	A-----	29	INT_BH43_2018_1000_2506.tfw	2019-10-29 04-32-16	A-----	19,551,839	UNC_BG42_2018_1000_1633.rar
2019-10-28 23-17-54	A-----	1,388,621	INT_BH43_2018_1000_2506.tif	2019-10-29 04-31-48	A-----	17,937,797	UNC_BG42_2018_1000_1634.rar
2019-10-28 23-17-52	A-----	29	INT_BH43_2018_1000_2507.tfw	2019-10-29 04-32-04	A-----	21,822,882	UNC_BG42_2018_1000_1635.rar
2019-10-28 23-17-58	A-----	1,388,621	INT_BH43_2018_1000_2507.tif	2019-10-29 04-31-36	A-----	19,680,409	UNC_BG42_2018_1000_1636.rar
2019-10-28 23-17-51	A-----	29	INT_BH43_2018_1000_2508.tfw	2019-10-29 04-31-34	A-----	18,183,863	UNC_BG42_2018_1000_1637.rar
2019-10-28 23-17-54	A-----	1,388,621	INT_BH43_2018_1000_2508.tif	2019-10-29 04-31-34	A-----	18,834,205	UNC_BG42_2018_1000_1638.rar
2019-10-28 23-17-51	A-----	29	INT_BH43_2018_1000_2509.tfw	2019-10-29 04-31-24	A-----	17,256,152	UNC_BG42_2018_1000_1639.rar
2019-10-28 23-17-53	A-----	1,388,621	INT_BH43_2018_1000_2509.tif	2019-10-29 04-31-27	A-----	18,830,375	UNC_BG42_2018_1000_1640.rar
2019-10-28 23-17-50	A-----	29	INT_BH43_2018_1000_2510.tfw	2019-10-29 04-31-29	A-----	20,814,364	UNC_BG42_2018_1000_1641.rar
2019-10-28 23-17-51	A-----	1,388,621	INT_BH43_2018_1000_2510.tif	2019-10-29 04-31-12	A-----	17,883,851	UNC_BG42_2018_1000_1642.rar
2019-10-28 23-17-50	A-----	29	INT_BH43_2018_1000_2511.tfw	2019-10-29 04-31-26	A-----	20,811,917	UNC_BG42_2018_1000_1643.rar
2019-10-28 23-17-51	A-----	1,388,621	INT_BH43_2018_1000_2511.tif	2019-10-29 04-31-02	A-----	17,364,894	UNC_BG42_2018_1000_1644.rar
2019-10-28 23-17-49	A-----	29	INT_BH43_2018_1000_2603.tfw	2019-10-29 04-31-09	A-----	19,041,577	UNC_BG42_2018_1000_1645.rar
2019-10-28 23-17-50	A-----	1,388,621	INT_BH43_2018_1000_2603.tif	2019-10-29 04-30-58	A-----	18,225,878	UNC_BG42_2018_1000_1646.rar
2019-10-28 23-17-50	A-----	29	INT_BH43_2018_1000_2604.tfw	2019-10-29 04-30-40	A-----	17,421,768	UNC_BG42_2018_1000_1647.rar
2019-10-28 23-17-52	A-----	1,388,621	INT_BH43_2018_1000_2604.tif	2019-10-29 04-31-01	A-----	22,870,887	UNC_BG42_2018_1000_1648.rar
2019-10-28 23-17-48	A-----	29	INT_BH43_2018_1000_2605.tfw	2019-10-29 04-30-55	A-----	17,079,831	UNC_BG42_2018_1000_1649.rar
2019-10-28 23-17-48	A-----	1,388,621	INT_BH43_2018_1000_2605.tif	2019-10-29 04-30-29	A-----	17,364,754	UNC_BG42_2018_1000_1650.rar
2019-10-28 23-17-47	A-----	29	INT_BH43_2018_1000_2606.tfw	2019-10-29 04-31-42	A-----	33,711,624	UNC_BG42_2018_1000_1725.rar
2019-10-28 23-17-49	A-----	1,388,621	INT_BH43_2018_1000_2606.tif	2019-10-29 04-30-59	A-----	38,307,781	UNC_BG42_2018_1000_1726.rar
2019-10-28 23-17-47	A-----	29	INT_BH43_2018_1000_2607.tfw	2019-10-29 04-30-46	A-----	36,007,532	UNC_BG42_2018_1000_1727.rar
2019-10-28 23-17-52	A-----	1,388,621	INT_BH43_2018_1000_2607.tif	2019-10-29 04-30-57	A-----	34,283,144	UNC_BG42_2018_1000_1728.rar
2019-10-28 23-17-46	A-----	29	INT_BH43_2018_1000_2608.tfw	2019-10-29 04-30-37	A-----	37,113,698	UNC_BG42_2018_1000_1729.rar
2019-10-28 23-17-49	A-----	1,388,621	INT_BH43_2018_1000_2608.tif	2019-10-29 04-30-05	A-----	20,384,183	UNC_BG42_2018_1000_1730.rar
2019-10-28 23-17-46	A-----	29	INT_BH43_2018_1000_2609.tfw	2019-10-29 04-30-15	A-----	19,351,388	UNC_BG42_2018_1000_1731.rar
2019-10-28 23-17-50	A-----	1,388,621	INT_BH43_2018_1000_2609.tif	2019-10-29 04-30-23	A-----	20,616,226	UNC_BG42_2018_1000_1732.rar
2019-10-28 23-17-46	A-----	29	INT_BH43_2018_1000_2610.tfw	2019-10-29 04-30-11	A-----	18,559,592	UNC_BG42_2018_1000_1733.rar
2019-10-28 23-17-46	A-----	1,388,621	INT_BH43_2018_1000_2610.tif	2019-10-29 04-30-11	A-----	22,335,193	UNC_BG42_2018_1000_1734.rar
2019-10-28 23-17-45	A-----	29	INT_BH43_2018_1000_2706.tfw	2019-10-29 04-29-55	A-----	18,995,660	UNC_BG42_2018_1000_1735.rar
2019-10-28 23-17-49	A-----	1,388,621	INT_BH43_2018_1000_2706.tif	2019-10-29 04-29-56	A-----	22,699,698	UNC_BG42_2018_1000_1736.rar
2019-10-28 23-17-45	A-----	29	INT_BH43_2018_1000_2707.tfw	2019-10-29 04-29-43	A-----	21,684,162	UNC_BG42_2018_1000_1737.rar
2019-10-28 23-17-45	A-----	1,388,621	INT_BH43_2018_1000_2707.tif	2019-10-29 04-29-39	A-----	17,950,767	UNC_BG42_2018_1000_1738.rar
2019-10-28 23-17-45	A-----	29	INT_BH43_2018_1000_2708.tfw	2019-10-29 04-29-57	A-----	19,627,247	UNC_BG42_2018_1000_1739.rar
2019-10-28 23-17-48	A-----	1,388,621	INT_BH43_2018_1000_2708.tif	2019-10-29 04-29-35	A-----	18,653,526	UNC_BG42_2018_1000_1740.rar
2019-10-28 23-17-44	A-----	29	INT_BH43_2018_1000_2709.tfw	2019-10-29 04-29-53	A-----	19,486,852	UNC_BG42_2018_1000_1741.rar
2019-10-28 23-17-44	A-----	1,388,621	INT_BH43_2018_1000_2709.tif	2019-10-29 04-29-26	A-----	22,234,338	UNC_BG42_2018_1000_1742.rar
2019-10-28 23-17-43	A-----	29	INT_BH43_2018_1000_2710.tfw	2019-10-29 04-29-17	A-----	20,789,185	UNC_BG42_2018_1000_1743.rar
2019-10-28 23-17-44	A-----	1,388,621	INT_BH43_2018_1000_2710.tif	2019-10-29 04-29-17	A-----	20,076,271	UNC_BG42_2018_1000_1744.rar
-----	-----	-----	-----	2019-10-29 04-29-16	A-----	17,812,697	UNC_BG42_2018_1000_1745.rar
-----	-----	-----	-----	2019-10-29 04-29-17	A-----	15,227,607	UNC_BG42_2018_1000_1746.rar
-----	-----	-----	-----	2019-10-29 04-28-58	A-----	20,238,062	UNC_BG42_2018_1000_1747.rar
-----	-----	-----	-----	2019-10-29 04-28-48	A-----	16,486,572	UNC_BG42_2018_1000_1748.rar
-----	-----	-----	-----	2019-10-29 04-28-39	A-----	19,924,428	UNC_BG42_2018_1000_1749.rar
-----	-----	-----	-----	2019-10-29 04-28-40	A-----	21,347,114	UNC_BG42_2018_1000_1750.rar
-----	-----	-----	-----	2019-10-29 04-28-38	A-----	22,485,971	UNC_BG42_2018_1000_1824.rar
-----	-----	-----	-----	2019-10-29 04-29-13	A-----	33,677,891	UNC_BG42_2018_1000_1825.rar
-----	-----	-----	-----	2019-10-29 04-29-31	A-----	36,115,650	UNC_BG42_2018_1000_1826.rar
-----	-----	-----	-----	2019-10-29 04-28-44	A-----	35,307,287	UNC_BG42_2018_1000_1827.rar
-----	-----	-----	-----	-----	-----	-----	-----
Folder: "Intensity"	Number of files: 7,016	Size of files: 4,871,399,468	-----	-----	-----	-----	-----
G:\Block_2_Pt1\Gisborne 1926\Raw Point Cloud	-----	-----	-----	-----	-----	-----	-----
G:\Block_2_Pt1\Gisborne 1926\Raw Point Cloud\XYZI	-----	-----	-----	-----			



2019-10-29 04-29-20	A-----	38,813,810	UNC_BG42_2018_1000_1828.rar	2019-10-29 04-22-34	A-----	18,533,741	UNC_BG42_2018_1000_2128.rar
2019-10-29 04-28-58	A-----	23,033,217	UNC_BG42_2018_1000_1829.rar	2019-10-29 04-22-31	A-----	16,858,089	UNC_BG42_2018_1000_2129.rar
2019-10-29 04-28-19	A-----	20,016,759	UNC_BG42_2018_1000_1830.rar	2019-10-29 04-22-39	A-----	20,231,095	UNC_BG42_2018_1000_2130.rar
2019-10-29 04-28-03	A-----	18,621,225	UNC_BG42_2018_1000_1831.rar	2019-10-29 04-22-21	A-----	18,220,653	UNC_BG42_2018_1000_2131.rar
2019-10-29 04-28-09	A-----	17,735,487	UNC_BG42_2018_1000_1832.rar	2019-10-29 04-22-46	A-----	19,851,682	UNC_BG42_2018_1000_2132.rar
2019-10-29 04-28-03	A-----	22,692,704	UNC_BG42_2018_1000_1833.rar	2019-10-29 04-22-07	A-----	19,697,916	UNC_BG42_2018_1000_2133.rar
2019-10-29 04-28-17	A-----	21,286,355	UNC_BG42_2018_1000_1834.rar	2019-10-29 04-22-15	A-----	19,185,329	UNC_BG42_2018_1000_2134.rar
2019-10-29 04-27-47	A-----	18,538,439	UNC_BG42_2018_1000_1835.rar	2019-10-29 04-22-13	A-----	19,633,870	UNC_BG42_2018_1000_2135.rar
2019-10-29 04-27-58	A-----	20,501,248	UNC_BG42_2018_1000_1836.rar	2019-10-29 04-22-01	A-----	20,230,569	UNC_BG42_2018_1000_2136.rar
2019-10-29 04-27-41	A-----	18,649,941	UNC_BG42_2018_1000_1837.rar	2019-10-29 04-21-58	A-----	20,071,848	UNC_BG42_2018_1000_2137.rar
2019-10-29 04-27-39	A-----	20,199,419	UNC_BG42_2018_1000_1838.rar	2019-10-29 04-22-16	A-----	24,023,100	UNC_BG42_2018_1000_2138.rar
2019-10-29 04-27-53	A-----	18,449,945	UNC_BG42_2018_1000_1839.rar	2019-10-29 04-21-37	A-----	20,134,004	UNC_BG42_2018_1000_2139.rar
2019-10-29 04-27-35	A-----	20,700,027	UNC_BG42_2018_1000_1840.rar	2019-10-29 04-21-51	A-----	22,616,915	UNC_BG42_2018_1000_2140.rar
2019-10-29 04-27-27	A-----	23,164,619	UNC_BG42_2018_1000_1841.rar	2019-10-29 04-21-53	A-----	21,179,153	UNC_BG42_2018_1000_2141.rar
2019-10-29 04-27-43	A-----	18,352,619	UNC_BG42_2018_1000_1842.rar	2019-10-29 04-21-25	A-----	21,382,911	UNC_BG42_2018_1000_2142.rar
2019-10-29 04-27-30	A-----	20,477,422	UNC_BG42_2018_1000_1843.rar	2019-10-29 04-21-55	A-----	26,841,717	UNC_BG42_2018_1000_2143.rar
2019-10-29 04-27-26	A-----	18,991,422	UNC_BG42_2018_1000_1844.rar	2019-10-29 04-21-31	A-----	29,411,568	UNC_BG42_2018_1000_2144.rar
2019-10-29 04-27-16	A-----	15,763,994	UNC_BG42_2018_1000_1845.rar	2019-10-29 04-21-39	A-----	28,140,713	UNC_BG42_2018_1000_2145.rar
2019-10-29 04-27-15	A-----	19,444,815	UNC_BG42_2018_1000_1846.rar	2019-10-29 04-21-14	A-----	32,319,659	UNC_BG42_2018_1000_2146.rar
2019-10-29 04-26-53	A-----	16,665,884	UNC_BG42_2018_1000_1847.rar	2019-10-29 04-21-36	A-----	32,370,667	UNC_BG42_2018_1000_2147.rar
2019-10-29 04-27-00	A-----	19,565,809	UNC_BG42_2018_1000_1848.rar	2019-10-29 04-21-42	A-----	34,192,283	UNC_BG42_2018_1000_2148.rar
2019-10-29 04-26-56	A-----	19,170,459	UNC_BG42_2018_1000_1849.rar	2019-10-29 04-21-03	A-----	21,099,122	UNC_BG42_2018_1000_2149.rar
2019-10-29 04-27-05	A-----	17,038,172	UNC_BG42_2018_1000_1850.rar	2019-10-29 04-20-39	A-----	16,333,091	UNC_BG42_2018_1000_2150.rar
2019-10-29 04-27-03	A-----	17,478,181	UNC_BG42_2018_1000_1923.rar	2019-10-29 04-20-56	A-----	19,369,186	UNC_BG42_2018_1000_2220.rar
2019-10-29 04-26-44	A-----	18,624,841	UNC_BG42_2018_1000_1924.rar	2019-10-29 04-21-16	A-----	22,151,609	UNC_BG42_2018_1000_2221.rar
2019-10-29 04-26-55	A-----	18,556,343	UNC_BG42_2018_1000_1925.rar	2019-10-29 04-21-08	A-----	19,612,374	UNC_BG42_2018_1000_2222.rar
2019-10-29 04-26-35	A-----	24,521,843	UNC_BG42_2018_1000_1926.rar	2019-10-29 04-20-48	A-----	21,032,326	UNC_BG42_2018_1000_2223.rar
2019-10-29 04-27-17	A-----	33,881,323	UNC_BG42_2018_1000_1927.rar	2019-10-29 04-20-29	A-----	20,833,964	UNC_BG42_2018_1000_2224.rar
2019-10-29 04-26-36	A-----	20,841,746	UNC_BG42_2018_1000_1928.rar	2019-10-29 04-20-17	A-----	16,364,029	UNC_BG42_2018_1000_2225.rar
2019-10-29 04-26-21	A-----	20,101,996	UNC_BG42_2018_1000_1929.rar	2019-10-29 04-20-18	A-----	19,870,446	UNC_BG42_2018_1000_2226.rar
2019-10-29 04-26-39	A-----	18,926,186	UNC_BG42_2018_1000_1930.rar	2019-10-29 04-20-32	A-----	20,151,760	UNC_BG42_2018_1000_2227.rar
2019-10-29 04-26-18	A-----	17,360,474	UNC_BG42_2018_1000_1931.rar	2019-10-29 04-20-13	A-----	17,262,509	UNC_BG42_2018_1000_2228.rar
2019-10-29 04-26-20	A-----	20,862,257	UNC_BG42_2018_1000_1932.rar	2019-10-29 04-20-25	A-----	20,739,819	UNC_BG42_2018_1000_2229.rar
2019-10-29 04-26-02	A-----	16,799,168	UNC_BG42_2018_1000_1933.rar	2019-10-29 04-20-08	A-----	17,206,650	UNC_BG42_2018_1000_2230.rar
2019-10-29 04-26-03	A-----	20,447,422	UNC_BG42_2018_1000_1934.rar	2019-10-29 04-20-20	A-----	18,487,061	UNC_BG42_2018_1000_2231.rar
2019-10-29 04-26-10	A-----	22,311,642	UNC_BG42_2018_1000_1935.rar	2019-10-29 04-20-27	A-----	19,077,686	UNC_BG42_2018_1000_2232.rar
2019-10-29 04-25-58	A-----	18,055,218	UNC_BG42_2018_1000_1936.rar	2019-10-29 04-19-54	A-----	19,086,793	UNC_BG42_2018_1000_2233.rar
2019-10-29 04-26-06	A-----	20,210,925	UNC_BG42_2018_1000_1937.rar	2019-10-29 04-20-15	A-----	20,911,067	UNC_BG42_2018_1000_2234.rar
2019-10-29 04-26-05	A-----	19,937,362	UNC_BG42_2018_1000_1938.rar	2019-10-29 04-19-55	A-----	20,214,634	UNC_BG42_2018_1000_2235.rar
2019-10-29 04-26-01	A-----	20,497,794	UNC_BG42_2018_1000_1939.rar	2019-10-29 04-19-41	A-----	20,647,727	UNC_BG42_2018_1000_2236.rar
2019-10-29 04-25-40	A-----	23,958,231	UNC_BG42_2018_1000_1940.rar	2019-10-29 04-20-01	A-----	24,406,277	UNC_BG42_2018_1000_2237.rar
2019-10-29 04-25-39	A-----	19,573,529	UNC_BG42_2018_1000_1941.rar	2019-10-29 04-19-33	A-----	18,150,663	UNC_BG42_2018_1000_2238.rar
2019-10-29 04-25-38	A-----	21,547,678	UNC_BG42_2018_1000_1942.rar	2019-10-29 04-19-48	A-----	23,126,728	UNC_BG42_2018_1000_2239.rar
2019-10-29 04-25-23	A-----	19,361,110	UNC_BG42_2018_1000_1943.rar	2019-10-29 04-19-39	A-----	19,802,376	UNC_BG42_2018_1000_2240.rar
2019-10-29 04-25-24	A-----	18,304,170	UNC_BG42_2018_1000_1944.rar	2019-10-29 04-19-24	A-----	17,204,706	UNC_BG42_2018_1000_2241.rar
2019-10-29 04-25-51	A-----	24,785,947	UNC_BG42_2018_1000_1945.rar	2019-10-29 04-19-06	A-----	19,823,691	UNC_BG42_2018_1000_2242.rar
2019-10-29 04-25-43	A-----	23,556,508	UNC_BG42_2018_1000_1946.rar	2019-10-29 04-19-10	A-----	20,376,185	UNC_BG42_2018_1000_2243.rar
2019-10-29 04-25-11	A-----	20,686,253	UNC_BG42_2018_1000_1947.rar	2019-10-29 04-19-36	A-----	28,848,619	UNC_BG42_2018_1000_2244.rar
2019-10-29 04-25-14	A-----	19,461,163	UNC_BG42_2018_1000_1948.rar	2019-10-29 04-19-35	A-----	35,156,975	UNC_BG42_2018_1000_2245.rar
2019-10-29 04-24-56	A-----	17,528,619	UNC_BG42_2018_1000_1949.rar	2019-10-29 04-19-30	A-----	34,708,376	UNC_BG42_2018_1000_2246.rar
2019-10-29 04-25-18	A-----	19,497,791	UNC_BG42_2018_1000_1950.rar	2019-10-29 04-19-06	A-----	33,407,059	UNC_BG42_2018_1000_2247.rar
2019-10-29 04-25-16	A-----	18,766,240	UNC_BG42_2018_1000_2022.rar	2019-10-29 04-19-00	A-----	31,165,281	UNC_BG42_2018_1000_2248.rar
2019-10-29 04-24-59	A-----	21,290,185	UNC_BG42_2018_1000_2023.rar	2019-10-29 04-19-09	A-----	28,173,122	UNC_BG42_2018_1000_2249.rar
2019-10-29 04-24-55	A-----	19,991,000	UNC_BG42_2018_1000_2024.rar	2019-10-29 04-18-54	A-----	22,018,588	UNC_BG42_2018_1000_2250.rar
2019-10-29 04-24-34	A-----	17,836,943	UNC_BG42_2018_1000_2025.rar	2019-10-29 04-18-29	A-----	19,443,442	UNC_BG42_2018_1000_2319.rar
2019-10-29 04-24-49	A-----	20,179,144	UNC_BG42_2018_1000_2026.rar	2019-10-29 04-18-33	A-----	22,041,398	UNC_BG42_2018_1000_2320.rar
2019-10-29 04-24-51	A-----	17,628,579	UNC_BG42_2018_1000_2027.rar	2019-10-29 04-18-31	A-----	20,501,817	UNC_BG42_2018_1000_2321.rar
2019-10-29 04-24-50	A-----	19,424,600	UNC_BG42_2018_1000_2028.rar	2019-10-29 04-18-20	A-----	20,770,639	UNC_BG42_2018_1000_2322.rar
2019-10-29 04-24-33	A-----	18,854,609	UNC_BG42_2018_1000_2029.rar	2019-10-29 04-18-30	A-----	21,271,741	UNC_BG42_2018_1000_2323.rar
2019-10-29 04-24-22	A-----	17,438,479	UNC_BG42_2018_1000_2030.rar	2019-10-29 04-18-44	A-----	18,267,290	UNC_BG42_2018_1000_2324.rar
2019-10-29 04-24-43	A-----	22,399,567	UNC_BG42_2018_1000_2031.rar	2019-10-29 04-18-20	A-----	19,876,045	UNC_BG42_2018_1000_2325.rar
2019-10-29 04-24-29	A-----	18,422,754	UNC_BG42_2018_1000_2032.rar	2019-10-29 04-18-06	A-----	18,418,778	UNC_BG42_2018_1000_2326.rar
2019-10-29 04-24-28	A-----	19,672,864	UNC_BG42_2018_1000_2033.rar	2019-10-29 04-17-56	A-----	16,138,593	UNC_BG42_2018_1000_2327.rar
2019-10-29 04-24-00	A-----	19,940,547	UNC_BG42_2018_1000_2034.rar	2019-10-29 04-18-09	A-----	20,544,422	UNC_BG42_2018_1000_2328.rar
2019-10-29 04-24-01	A-----	18,023,388	UNC_BG42_2018_1000_2035.rar	2019-10-29 04-17-53	A-----	16,632,404	UNC_BG42_2018_1000_2329.rar
2019-10-29 04-24-16	A-----	20,592,082	UNC_BG42_2018_1000_2036.rar	2019-10-29 04-18-02	A-----	18,597,225	UNC_BG42_2018_1000_2330.rar
2019-10-29 04-24-11	A-----	19,440,256	UNC_BG42_2018_1000_2037.rar	2019-10-29 04-17-49	A-----	18,324,450	UNC_BG42_2018_1000_2331.rar
2019-10-29 04-24-10	A-----	17,880,828	UNC_BG42_2018_1000_2038.rar	2019-10-29 04-17-38	A-----	17,389,554	UNC_BG42_2018_1000_2332.rar
2019-10-29 04-24-09	A-----	23,414,008	UNC_BG42_2018_1000_2039.rar	2019-10-29 04-17-54	A-----	21,945,642	UNC_BG42_2018_1000_2333.rar
2019-10-29 04-23-35	A-----	21,503,767	UNC_BG42_2018_1000_2040.rar	2019-10-29 04-17-48	A-----	21,663,307	UNC_BG42_2018_1000_2334.rar
2019-10-29 04-23-42	A-----	22,498,122	UNC_BG42_2018_1000_2041.rar	2019-10-29 04-17-27	A-----	20,169,679	UNC_BG42_2018_1000_2335.rar
2019-10-29 04-23-51	A-----	20,249,476	UNC_BG42_2018_1000_2042.rar	2019-10-29 04-17-32	A-----	23,556,675	UNC_BG42_2018_1000_2336.rar
2019-10-29 04-23-33	A-----	19,874,812	UNC_BG42_2018_1000_2043.rar	2019-10-29 04-17-29	A-----	23,575,640	UNC_BG42_2018_1000_2337.rar
2019-10-29 04-24-00	A-----	32,985,809	UNC_BG42_2018_1000_2044.rar	2019-10-29 04-17-46	A-----	21,159,116	UNC_BG42_2018_1000_2338.rar
2019-10-29 04-24-01	A-----	27,551,478	UNC_BG42_2018_1000_2045.rar	2019-10-29 04-17-20	A-----	17,441,247	UNC_BG42_2018_1000_2339.rar
2019-10-29 04-23-35	A-----	30,725,963	UNC_BG42_2018_1000_2046.rar	2019-10-29 04-17-03	A-----	18,497,884	UNC_BG42_2018_1000_2340.rar
2019-10-29 04-23-35	A-----	29,236,691	UNC_BG42_2018_1000_2047.rar	2019-10-29 04-17-10	A-----	21,906,633	UNC_BG42_2018_1000_2341.rar
2019-10-29 04-23-13	A-----	20,711,074	UNC_BG42_2018_1000_2048.rar	2019-10-29 04-17-15	A-----	19,573,562	UNC_BG42_2018_1000_2342.rar
2019-10-29 04-22-57	A-----	20,581,146	UNC_BG42_2018_1000_2049.rar	2019-10-29 04-17-01	A-----	18,275,341	UNC_BG42_2018_1000_2343.rar
2019-10-29 04-22-59	A-----	19,287,691	UNC_BG42_2018_1000_2050.rar	2019-10-29 04-16-58	A-----	22,495,378	UNC_BG42_2018_1000_2344.rar
2019-10-29 04-23-14	A-----	18,404,280	UNC_BG42_2018_1000_2121.rar	2019-10-29 04-17-09	A-----	28,142,378	UNC_BG42_2018_1000_2345.rar
2019-10-29 04-23-00	A-----	21,624,216	UNC_BG42_2018_1000_2122.rar	2019-10-29 04-16-55	A-----	29,564,933	UNC_BG42_2018_1000_2346.rar
2019-10-29 04-23-06	A-----	18,746,387	UNC_BG42_2018_1000_2123.rar	2019-10-29 04-16-28	A-----	23,346,685	UNC_BG42_2018_1000_2347.rar
2019-10-29 04-22-36	A-----	17,718,637	UNC_BG42_2018_1000_2124.rar	2019-10-29 04-16-39	A-----	25,046,461	UNC_BG42_2018_1000_2348.rar
2019-10-29 04-23-12	A-----	21,316,353	UNC_BG42_2018_1000_2125.rar	2019-10-29 04-16-47	A-----	23,	

2019-10-29 04-16-28	A-----	21,237,144	UNC_BG42_2018_1000_2419.rar	2019-10-29 04-10-31	A-----	18,270,143	UNC_BG42_2018_1000_2637.rar
2019-10-29 04-16-27	A-----	19,114,402	UNC_BG42_2018_1000_2420.rar	2019-10-29 04-10-08	A-----	20,690,908	UNC_BG42_2018_1000_2638.rar
2019-10-29 04-16-07	A-----	18,764,650	UNC_BG42_2018_1000_2421.rar	2019-10-29 04-10-00	A-----	17,854,441	UNC_BG42_2018_1000_2639.rar
2019-10-29 04-16-23	A-----	21,870,496	UNC_BG42_2018_1000_2422.rar	2019-10-29 04-10-01	A-----	21,667,703	UNC_BG42_2018_1000_2640.rar
2019-10-29 04-16-04	A-----	18,453,916	UNC_BG42_2018_1000_2423.rar	2019-10-29 04-09-58	A-----	20,275,209	UNC_BG42_2018_1000_2641.rar
2019-10-29 04-15-48	A-----	20,389,107	UNC_BG42_2018_1000_2424.rar	2019-10-29 04-09-56	A-----	18,608,403	UNC_BG42_2018_1000_2642.rar
2019-10-29 04-15-44	A-----	21,495,196	UNC_BG42_2018_1000_2425.rar	2019-10-29 04-09-59	A-----	20,785,947	UNC_BG42_2018_1000_2643.rar
2019-10-29 04-15-46	A-----	17,877,833	UNC_BG42_2018_1000_2426.rar	2019-10-29 04-09-46	A-----	23,578,620	UNC_BG42_2018_1000_2644.rar
2019-10-29 04-15-47	A-----	21,003,030	UNC_BG42_2018_1000_2427.rar	2019-10-29 04-10-45	A-----	36,373,967	UNC_BG42_2018_1000_2645.rar
2019-10-29 04-15-57	A-----	19,017,784	UNC_BG42_2018_1000_2428.rar	2019-10-29 04-10-05	A-----	39,386,653	UNC_BG42_2018_1000_2646.rar
2019-10-29 04-15-48	A-----	22,530,724	UNC_BG42_2018_1000_2429.rar	2019-10-29 04-09-29	A-----	32,341,375	UNC_BG42_2018_1000_2647.rar
2019-10-29 04-15-38	A-----	23,733,307	UNC_BG42_2018_1000_2430.rar	2019-10-29 04-09-52	A-----	34,170,329	UNC_BG42_2018_1000_2648.rar
2019-10-29 04-15-17	A-----	19,539,753	UNC_BG42_2018_1000_2431.rar	2019-10-29 04-09-34	A-----	33,203,892	UNC_BG42_2018_1000_2649.rar
2019-10-29 04-15-33	A-----	21,334,545	UNC_BG42_2018_1000_2432.rar	2019-10-29 04-09-54	A-----	31,922,300	UNC_BG42_2018_1000_2650.rar
2019-10-29 04-15-09	A-----	16,220,750	UNC_BG42_2018_1000_2433.rar	2019-10-29 04-09-05	A-----	18,701,955	UNC_BG42_2018_1000_2715.rar
2019-10-29 04-15-23	A-----	18,439,187	UNC_BG42_2018_1000_2434.rar	2019-10-29 04-09-00	A-----	22,765,807	UNC_BG42_2018_1000_2716.rar
2019-10-29 04-15-43	A-----	24,024,056	UNC_BG42_2018_1000_2435.rar	2019-10-29 04-09-09	A-----	19,697,240	UNC_BG42_2018_1000_2717.rar
2019-10-29 04-14-58	A-----	18,758,495	UNC_BG42_2018_1000_2436.rar	2019-10-29 04-08-56	A-----	19,513,574	UNC_BG42_2018_1000_2718.rar
2019-10-29 04-15-14	A-----	20,223,270	UNC_BG42_2018_1000_2437.rar	2019-10-29 04-08-54	A-----	22,253,807	UNC_BG42_2018_1000_2719.rar
2019-10-29 04-15-09	A-----	21,644,336	UNC_BG42_2018_1000_2438.rar	2019-10-29 04-09-13	A-----	17,802,967	UNC_BG42_2018_1000_2720.rar
2019-10-29 04-15-09	A-----	23,387,630	UNC_BG42_2018_1000_2439.rar	2019-10-29 04-09-06	A-----	19,928,960	UNC_BG42_2018_1000_2721.rar
2019-10-29 04-14-49	A-----	23,570,792	UNC_BG42_2018_1000_2440.rar	2019-10-29 04-08-44	A-----	19,502,424	UNC_BG42_2018_1000_2722.rar
2019-10-29 04-14-37	A-----	19,730,572	UNC_BG42_2018_1000_2441.rar	2019-10-29 04-08-21	A-----	17,588,652	UNC_BG42_2018_1000_2723.rar
2019-10-29 04-14-41	A-----	20,459,738	UNC_BG42_2018_1000_2442.rar	2019-10-29 04-08-42	A-----	21,261,675	UNC_BG42_2018_1000_2724.rar
2019-10-29 04-14-35	A-----	20,970,686	UNC_BG42_2018_1000_2443.rar	2019-10-29 04-08-23	A-----	16,948,774	UNC_BG42_2018_1000_2725.rar
2019-10-29 04-14-46	A-----	19,912,661	UNC_BG42_2018_1000_2444.rar	2019-10-29 04-08-32	A-----	18,363,086	UNC_BG42_2018_1000_2726.rar
2019-10-29 04-15-00	A-----	22,775,086	UNC_BG42_2018_1000_2445.rar	2019-10-29 04-08-30	A-----	19,576,448	UNC_BG42_2018_1000_2727.rar
2019-10-29 04-14-45	A-----	21,880,531	UNC_BG42_2018_1000_2446.rar	2019-10-29 04-08-37	A-----	19,506,397	UNC_BG42_2018_1000_2728.rar
2019-10-29 04-14-26	A-----	26,110,306	UNC_BG42_2018_1000_2447.rar	2019-10-29 04-08-29	A-----	24,085,972	UNC_BG42_2018_1000_2729.rar
2019-10-29 04-14-38	A-----	25,696,375	UNC_BG42_2018_1000_2448.rar	2019-10-29 04-07-58	A-----	19,949,318	UNC_BG42_2018_1000_2730.rar
2019-10-29 04-14-17	A-----	18,592,759	UNC_BG42_2018_1000_2449.rar	2019-10-29 04-07-57	A-----	18,989,256	UNC_BG42_2018_1000_2731.rar
2019-10-29 04-14-13	A-----	19,670,590	UNC_BG42_2018_1000_2450.rar	2019-10-29 04-08-18	A-----	21,388,640	UNC_BG42_2018_1000_2732.rar
2019-10-29 04-14-09	A-----	18,212,906	UNC_BG42_2018_1000_2517.rar	2019-10-29 04-07-54	A-----	16,709,887	UNC_BG42_2018_1000_2733.rar
2019-10-29 04-13-56	A-----	21,027,191	UNC_BG42_2018_1000_2518.rar	2019-10-29 04-08-20	A-----	18,122,592	UNC_BG42_2018_1000_2734.rar
2019-10-29 04-13-56	A-----	21,866,020	UNC_BG42_2018_1000_2519.rar	2019-10-29 04-08-02	A-----	17,466,665	UNC_BG42_2018_1000_2735.rar
2019-10-29 04-13-57	A-----	18,263,940	UNC_BG42_2018_1000_2520.rar	2019-10-29 04-07-35	A-----	16,763,188	UNC_BG42_2018_1000_2736.rar
2019-10-29 04-13-54	A-----	20,677,311	UNC_BG42_2018_1000_2521.rar	2019-10-29 04-08-03	A-----	19,190,184	UNC_BG42_2018_1000_2737.rar
2019-10-29 04-13-35	A-----	18,695,413	UNC_BG42_2018_1000_2522.rar	2019-10-29 04-07-29	A-----	16,549,348	UNC_BG42_2018_1000_2738.rar
2019-10-29 04-13-53	A-----	21,757,658	UNC_BG42_2018_1000_2523.rar	2019-10-29 04-07-43	A-----	20,252,528	UNC_BG42_2018_1000_2739.rar
2019-10-29 04-13-43	A-----	21,698,629	UNC_BG42_2018_1000_2524.rar	2019-10-29 04-07-33	A-----	22,480,044	UNC_BG42_2018_1000_2740.rar
2019-10-29 04-13-45	A-----	21,977,719	UNC_BG42_2018_1000_2525.rar	2019-10-29 04-07-53	A-----	21,743,417	UNC_BG42_2018_1000_2741.rar
2019-10-29 04-13-29	A-----	21,085,460	UNC_BG42_2018_1000_2526.rar	2019-10-29 04-07-36	A-----	23,308,385	UNC_BG42_2018_1000_2742.rar
2019-10-29 04-13-24	A-----	19,572,339	UNC_BG42_2018_1000_2527.rar	2019-10-29 04-07-20	A-----	19,833,522	UNC_BG42_2018_1000_2743.rar
2019-10-29 04-13-19	A-----	20,295,116	UNC_BG42_2018_1000_2528.rar	2019-10-29 04-07-15	A-----	23,010,894	UNC_BG42_2018_1000_2744.rar
2019-10-29 04-13-18	A-----	20,510,311	UNC_BG42_2018_1000_2529.rar	2019-10-29 04-07-13	A-----	33,366,328	UNC_BG42_2018_1000_2745.rar
2019-10-29 04-13-16	A-----	18,152,394	UNC_BG42_2018_1000_2530.rar	2019-10-29 04-07-31	A-----	30,947,150	UNC_BG42_2018_1000_2746.rar
2019-10-29 04-13-08	A-----	20,924,494	UNC_BG42_2018_1000_2531.rar	2019-10-29 04-06-48	A-----	33,239,752	UNC_BG42_2018_1000_2747.rar
2019-10-29 04-13-00	A-----	18,742,546	UNC_BG42_2018_1000_2532.rar	2019-10-29 04-07-05	A-----	34,158,184	UNC_BG42_2018_1000_2748.rar
2019-10-29 04-12-59	A-----	19,624,415	UNC_BG42_2018_1000_2533.rar	2019-10-29 04-06-49	A-----	31,718,578	UNC_BG42_2018_1000_2749.rar
2019-10-29 04-13-20	A-----	20,521,072	UNC_BG42_2018_1000_2534.rar	2019-10-29 04-07-26	A-----	39,190,100	UNC_BG42_2018_1000_2750.rar
2019-10-29 04-12-52	A-----	18,991,976	UNC_BG42_2018_1000_2535.rar	2019-10-29 04-06-39	A-----	18,888,145	UNC_BG42_2018_1000_2814.rar
2019-10-29 04-13-02	A-----	21,633,065	UNC_BG42_2018_1000_2536.rar	2019-10-29 04-06-38	A-----	20,663,437	UNC_BG42_2018_1000_2815.rar
2019-10-29 04-12-52	A-----	21,439,821	UNC_BG42_2018_1000_2537.rar	2019-10-29 04-06-20	A-----	19,186,056	UNC_BG42_2018_1000_2816.rar
2019-10-29 04-12-30	A-----	17,274,265	UNC_BG42_2018_1000_2538.rar	2019-10-29 04-06-50	A-----	20,014,316	UNC_BG42_2018_1000_2817.rar
2019-10-29 04-12-42	A-----	20,701,556	UNC_BG42_2018_1000_2539.rar	2019-10-29 04-06-25	A-----	21,666,067	UNC_BG42_2018_1000_2818.rar
2019-10-29 04-12-18	A-----	18,590,185	UNC_BG42_2018_1000_2540.rar	2019-10-29 04-06-04	A-----	15,948,708	UNC_BG42_2018_1000_2819.rar
2019-10-29 04-12-30	A-----	21,268,684	UNC_BG42_2018_1000_2541.rar	2019-10-29 04-06-31	A-----	20,999,110	UNC_BG42_2018_1000_2820.rar
2019-10-29 04-12-07	A-----	20,695,689	UNC_BG42_2018_1000_2542.rar	2019-10-29 04-06-06	A-----	19,138,856	UNC_BG42_2018_1000_2821.rar
2019-10-29 04-11-56	A-----	18,575,167	UNC_BG42_2018_1000_2543.rar	2019-10-29 04-05-46	A-----	18,354,568	UNC_BG42_2018_1000_2822.rar
2019-10-29 04-12-19	A-----	21,183,649	UNC_BG42_2018_1000_2544.rar	2019-10-29 04-06-01	A-----	20,987,075	UNC_BG42_2018_1000_2823.rar
2019-10-29 04-12-21	A-----	24,649,408	UNC_BG42_2018_1000_2545.rar	2019-10-29 04-05-59	A-----	18,853,039	UNC_BG42_2018_1000_2824.rar
2019-10-29 04-12-27	A-----	29,951,861	UNC_BG42_2018_1000_2546.rar	2019-10-29 04-05-53	A-----	20,075,173	UNC_BG42_2018_1000_2825.rar
2019-10-29 04-12-20	A-----	37,115,573	UNC_BG42_2018_1000_2547.rar	2019-10-29 04-05-47	A-----	21,965,297	UNC_BG42_2018_1000_2826.rar
2019-10-29 04-12-05	A-----	30,416,733	UNC_BG42_2018_1000_2548.rar	2019-10-29 04-05-37	A-----	18,105,435	UNC_BG42_2018_1000_2827.rar
2019-10-29 04-11-58	A-----	27,146,563	UNC_BG42_2018_1000_2549.rar	2019-10-29 04-06-04	A-----	25,135,943	UNC_BG42_2018_1000_2828.rar
2019-10-29 04-11-42	A-----	19,943,226	UNC_BG42_2018_1000_2550.rar	2019-10-29 04-05-46	A-----	18,554,320	UNC_BG42_2018_1000_2829.rar
2019-10-29 04-11-26	A-----	17,115,019	UNC_BG42_2018_1000_2616.rar	2019-10-29 04-05-41	A-----	18,094,586	UNC_BG42_2018_1000_2830.rar
2019-10-29 04-11-30	A-----	20,648,315	UNC_BG42_2018_1000_2617.rar	2019-10-29 04-05-49	A-----	21,626,406	UNC_BG42_2018_1000_2831.rar
2019-10-29 04-11-21	A-----	18,926,600	UNC_BG42_2018_1000_2618.rar	2019-10-29 04-05-09	A-----	15,903,071	UNC_BG42_2018_1000_2832.rar
2019-10-29 04-11-37	A-----	21,896,877	UNC_BG42_2018_1000_2619.rar	2019-10-29 04-05-20	A-----	18,770,049	UNC_BG42_2018_1000_2833.rar
2019-10-29 04-11-22	A-----	22,736,349	UNC_BG42_2018_1000_2620.rar	2019-10-29 04-05-15	A-----	17,282,824	UNC_BG42_2018_1000_2834.rar
2019-10-29 04-11-46	A-----	17,998,737	UNC_BG42_2018_1000_2621.rar	2019-10-29 04-05-13	A-----	17,396,573	UNC_BG42_2018_1000_2835.rar
2019-10-29 04-11-35	A-----	20,159,594	UNC_BG42_2018_1000_2622.rar	2019-10-29 04-05-07	A-----	18,991,947	UNC_BG42_2018_1000_2836.rar
2019-10-29 04-11-03	A-----	19,470,488	UNC_BG42_2018_1000_2623.rar	2019-10-29 04-05-05	A-----	17,681,223	UNC_BG42_2018_1000_2837.rar
2019-10-29 04-11-12	A-----	17,778,377	UNC_BG42_2018_1000_2624.rar	2019-10-29 04-05-12	A-----	21,530,608	UNC_BG42_2018_1000_2838.rar
2019-10-29 04-11-24	A-----	21,484,566	UNC_BG42_2018_1000_2625.rar	2019-10-29 04-05-03	A-----	19,773,269	UNC_BG42_2018_1000_2839.rar
2019-10-29 04-10-56	A-----	20,739,797	UNC_BG42_2018_1000_2626.rar	2019-10-29 04-04-45	A-----	20,330,614	UNC_BG42_2018_1000_2840.rar
2019-10-29 04-11-28	A-----	21,160,358	UNC_BG42_2018_1000_2627.rar	2019-10-29 04-05-12	A-----	23,902,679	UNC_BG42_2018_1000_2841.rar
2019-10-29 04-11-05	A-----	20,951,029	UNC_BG42_2018_1000_2628.rar	2019-10-29 04-04-40	A-----	18,383,111	UNC_BG42_2018_1000_2842.rar
2019-10-29 04-10-46	A-----	19,020,502	UNC_BG42_2018_1000_2629.rar	2019-10-29 04-04-31	A-----	19,184,118	UNC_BG42_2018_1000_2843.rar
2019-10-29 04-10-52	A-----	22,432,046	UNC_BG42_2018_1000_2630.rar	2019-10-29 04-04-22	A-----	19,876,609	UNC_BG42_2018_1000_2844.rar
2019-10-29 04-10-30	A-----	17,743,638	UNC_BG42_2018_1000_2631.rar	2019-10-29 04-04-32	A-----	17,160,589	UNC_BG42_2018_1000_2845.rar
2019-10-29 04-10-44	A-----	17,048,180	UNC_BG42_2018_1000_2632.rar	2019-10-29 04-04-16	A-----	19,036,834	UNC_BG42_2018_1000_2846.rar
2019-10-29 04-10-40	A-----	19,342,116	UNC_BG42_2018_1000_2633.rar	2019-10-29 04-04-16	A-----	19,367,351	UNC_BG42_2018_1000_2847.rar
2019-10-29 04-10-34	A-----	18,336,761	UNC_BG42_2018_1000_2634.rar	2019-10-29 04-04-19			

2019-10-29 04-04-04	A-----	21,986,703	UNC_BG42_2018_1000_2913.rar	2019-10-29 03-57-54	A-----	17,766,343	UNC_BG42_2018_1000_3121.rar
2019-10-29 04-04-16	A-----	26,579,075	UNC_BG42_2018_1000_2914.rar	2019-10-29 03-57-55	A-----	20,873,381	UNC_BG42_2018_1000_3122.rar
2019-10-29 04-03-55	A-----	20,799,936	UNC_BG42_2018_1000_2915.rar	2019-10-29 03-57-40	A-----	19,495,188	UNC_BG42_2018_1000_3123.rar
2019-10-29 04-03-55	A-----	18,403,775	UNC_BG42_2018_1000_2916.rar	2019-10-29 03-57-38	A-----	17,188,791	UNC_BG42_2018_1000_3124.rar
2019-10-29 04-03-57	A-----	20,842,168	UNC_BG42_2018_1000_2917.rar	2019-10-29 03-57-48	A-----	22,516,240	UNC_BG42_2018_1000_3125.rar
2019-10-29 04-03-48	A-----	17,439,106	UNC_BG42_2018_1000_2918.rar	2019-10-29 03-57-44	A-----	23,876,473	UNC_BG42_2018_1000_3126.rar
2019-10-29 04-03-45	A-----	21,145,118	UNC_BG42_2018_1000_2919.rar	2019-10-29 03-58-03	A-----	29,380,090	UNC_BG42_2018_1000_3127.rar
2019-10-29 04-03-46	A-----	18,593,263	UNC_BG42_2018_1000_2920.rar	2019-10-29 03-58-03	A-----	35,660,642	UNC_BG42_2018_1000_3128.rar
2019-10-29 04-03-40	A-----	17,627,463	UNC_BG42_2018_1000_2921.rar	2019-10-29 03-58-02	A-----	35,451,816	UNC_BG42_2018_1000_3129.rar
2019-10-29 04-03-20	A-----	22,519,801	UNC_BG42_2018_1000_2922.rar	2019-10-29 03-57-48	A-----	23,138,054	UNC_BG42_2018_1000_3130.rar
2019-10-29 04-03-11	A-----	18,927,301	UNC_BG42_2018_1000_2923.rar	2019-10-29 03-57-20	A-----	19,147,198	UNC_BG42_2018_1000_3131.rar
2019-10-29 04-03-28	A-----	21,559,519	UNC_BG42_2018_1000_2924.rar	2019-10-29 03-57-29	A-----	18,011,945	UNC_BG42_2018_1000_3132.rar
2019-10-29 04-03-22	A-----	29,533,367	UNC_BG42_2018_1000_2925.rar	2019-10-29 03-57-11	A-----	22,279,646	UNC_BG42_2018_1000_3133.rar
2019-10-29 04-03-09	A-----	25,011,208	UNC_BG42_2018_1000_2926.rar	2019-10-29 03-56-59	A-----	20,266,178	UNC_BG42_2018_1000_3134.rar
2019-10-29 04-03-24	A-----	23,989,284	UNC_BG42_2018_1000_2927.rar	2019-10-29 03-57-02	A-----	18,880,877	UNC_BG42_2018_1000_3135.rar
2019-10-29 04-03-09	A-----	20,230,837	UNC_BG42_2018_1000_2928.rar	2019-10-29 03-57-02	A-----	20,548,131	UNC_BG42_2018_1000_3136.rar
2019-10-29 04-02-51	A-----	20,716,509	UNC_BG42_2018_1000_2929.rar	2019-10-29 03-56-56	A-----	21,427,209	UNC_BG42_2018_1000_3137.rar
2019-10-29 04-03-15	A-----	22,434,783	UNC_BG42_2018_1000_2930.rar	2019-10-29 03-56-45	A-----	22,338,064	UNC_BG42_2018_1000_3138.rar
2019-10-29 04-03-34	A-----	29,233,964	UNC_BG42_2018_1000_2931.rar	2019-10-29 03-57-03	A-----	18,170,201	UNC_BG42_2018_1000_3139.rar
2019-10-29 04-03-06	A-----	21,487,333	UNC_BG42_2018_1000_2932.rar	2019-10-29 03-56-38	A-----	19,290,055	UNC_BG42_2018_1000_3140.rar
2019-10-29 04-02-32	A-----	18,022,529	UNC_BG42_2018_1000_2933.rar	2019-10-29 03-57-05	A-----	21,414,709	UNC_BG42_2018_1000_3141.rar
2019-10-29 04-02-37	A-----	18,073,757	UNC_BG42_2018_1000_2934.rar	2019-10-29 03-56-49	A-----	19,127,402	UNC_BG42_2018_1000_3142.rar
2019-10-29 04-02-24	A-----	20,072,872	UNC_BG42_2018_1000_2935.rar	2019-10-29 03-56-42	A-----	24,803,397	UNC_BG42_2018_1000_3143.rar
2019-10-29 04-02-28	A-----	16,723,678	UNC_BG42_2018_1000_2936.rar	2019-10-29 03-56-21	A-----	23,318,927	UNC_BG42_2018_1000_3144.rar
2019-10-29 04-02-30	A-----	20,263,764	UNC_BG42_2018_1000_2937.rar	2019-10-29 03-56-23	A-----	23,148,369	UNC_BG42_2018_1000_3145.rar
2019-10-29 04-02-28	A-----	20,602,258	UNC_BG42_2018_1000_2938.rar	2019-10-29 03-56-25	A-----	25,196,383	UNC_BG42_2018_1000_3146.rar
2019-10-29 04-02-39	A-----	20,429,742	UNC_BG42_2018_1000_2939.rar	2019-10-29 03-56-00	A-----	24,626,346	UNC_BG42_2018_1000_3147.rar
2019-10-29 04-02-24	A-----	24,267,482	UNC_BG42_2018_1000_2940.rar	2019-10-29 03-56-08	A-----	24,792,087	UNC_BG42_2018_1000_3148.rar
2019-10-29 04-02-01	A-----	18,838,826	UNC_BG42_2018_1000_2941.rar	2019-10-29 03-56-15	A-----	21,178,556	UNC_BG42_2018_1000_3149.rar
2019-10-29 04-01-51	A-----	19,697,328	UNC_BG42_2018_1000_2942.rar	2019-10-29 03-56-10	A-----	19,475,966	UNC_BG42_2018_1000_3150.rar
2019-10-29 04-01-53	A-----	21,411,203	UNC_BG42_2018_1000_2943.rar	2019-10-29 03-56-10	A-----	18,823,584	UNC_BG42_2018_1000_3210.rar
2019-10-29 04-02-18	A-----	21,795,565	UNC_BG42_2018_1000_2944.rar	2019-10-29 03-56-06	A-----	24,356,379	UNC_BG42_2018_1000_3211.rar
2019-10-29 04-02-18	A-----	24,529,621	UNC_BG42_2018_1000_2945.rar	2019-10-29 03-55-36	A-----	17,836,923	UNC_BG42_2018_1000_3212.rar
2019-10-29 04-01-51	A-----	23,140,956	UNC_BG42_2018_1000_2946.rar	2019-10-29 03-56-10	A-----	22,920,009	UNC_BG42_2018_1000_3213.rar
2019-10-29 04-01-55	A-----	23,218,695	UNC_BG42_2018_1000_2947.rar	2019-10-29 03-55-48	A-----	22,723,871	UNC_BG42_2018_1000_3214.rar
2019-10-29 04-01-39	A-----	25,596,448	UNC_BG42_2018_1000_2948.rar	2019-10-29 03-55-36	A-----	21,172,499	UNC_BG42_2018_1000_3215.rar
2019-10-29 04-01-55	A-----	22,576,033	UNC_BG42_2018_1000_2949.rar	2019-10-29 03-55-45	A-----	27,990,301	UNC_BG42_2018_1000_3216.rar
2019-10-29 04-01-51	A-----	23,720,290	UNC_BG42_2018_1000_2950.rar	2019-10-29 03-55-31	A-----	27,349,262	UNC_BG42_2018_1000_3217.rar
2019-10-29 04-01-19	A-----	16,505,447	UNC_BG42_2018_1000_3012.rar	2019-10-29 03-55-26	A-----	19,825,965	UNC_BG42_2018_1000_3218.rar
2019-10-29 04-01-45	A-----	21,665,440	UNC_BG42_2018_1000_3013.rar	2019-10-29 03-55-14	A-----	21,694,231	UNC_BG42_2018_1000_3219.rar
2019-10-29 04-01-24	A-----	20,831,752	UNC_BG42_2018_1000_3014.rar	2019-10-29 03-55-30	A-----	24,212,412	UNC_BG42_2018_1000_3220.rar
2019-10-29 04-01-23	A-----	19,960,159	UNC_BG42_2018_1000_3015.rar	2019-10-29 03-55-14	A-----	22,228,544	UNC_BG42_2018_1000_3221.rar
2019-10-29 04-01-18	A-----	19,691,789	UNC_BG42_2018_1000_3016.rar	2019-10-29 03-55-07	A-----	20,186,615	UNC_BG42_2018_1000_3222.rar
2019-10-29 04-01-16	A-----	19,227,457	UNC_BG42_2018_1000_3017.rar	2019-10-29 03-55-04	A-----	21,639,075	UNC_BG42_2018_1000_3223.rar
2019-10-29 04-01-17	A-----	21,609,839	UNC_BG42_2018_1000_3018.rar	2019-10-29 03-55-13	A-----	22,096,008	UNC_BG42_2018_1000_3224.rar
2019-10-29 04-01-05	A-----	19,041,815	UNC_BG42_2018_1000_3019.rar	2019-10-29 03-54-53	A-----	16,954,534	UNC_BG42_2018_1000_3225.rar
2019-10-29 04-00-31	A-----	17,833,384	UNC_BG42_2018_1000_3020.rar	2019-10-29 03-54-35	A-----	18,940,141	UNC_BG42_2018_1000_3226.rar
2019-10-29 04-00-48	A-----	21,947,154	UNC_BG42_2018_1000_3021.rar	2019-10-29 03-54-31	A-----	21,772,492	UNC_BG42_2018_1000_3227.rar
2019-10-29 04-01-04	A-----	16,842,122	UNC_BG42_2018_1000_3022.rar	2019-10-29 03-54-59	A-----	27,367,711	UNC_BG42_2018_1000_3228.rar
2019-10-29 04-00-37	A-----	20,190,778	UNC_BG42_2018_1000_3023.rar	2019-10-29 03-55-26	A-----	35,620,579	UNC_BG42_2018_1000_3229.rar
2019-10-29 04-00-42	A-----	25,098,538	UNC_BG42_2018_1000_3024.rar	2019-10-29 03-54-46	A-----	32,785,487	UNC_BG42_2018_1000_3230.rar
2019-10-29 04-00-43	A-----	32,934,940	UNC_BG42_2018_1000_3025.rar	2019-10-29 03-54-24	A-----	23,966,453	UNC_BG42_2018_1000_3231.rar
2019-10-29 04-00-46	A-----	36,814,891	UNC_BG42_2018_1000_3026.rar	2019-10-29 03-54-30	A-----	20,671,375	UNC_BG42_2018_1000_3232.rar
2019-10-29 04-00-37	A-----	28,042,362	UNC_BG42_2018_1000_3027.rar	2019-10-29 03-54-09	A-----	16,555,595	UNC_BG42_2018_1000_3233.rar
2019-10-29 04-00-56	A-----	27,193,462	UNC_BG42_2018_1000_3028.rar	2019-10-29 03-54-18	A-----	20,049,556	UNC_BG42_2018_1000_3234.rar
2019-10-29 04-00-38	A-----	32,098,418	UNC_BG42_2018_1000_3029.rar	2019-10-29 03-54-05	A-----	20,920,617	UNC_BG42_2018_1000_3235.rar
2019-10-29 04-00-10	A-----	21,064,607	UNC_BG42_2018_1000_3030.rar	2019-10-29 03-54-30	A-----	23,120,819	UNC_BG42_2018_1000_3236.rar
2019-10-29 04-00-07	A-----	20,396,595	UNC_BG42_2018_1000_3031.rar	2019-10-29 03-54-08	A-----	22,210,101	UNC_BG42_2018_1000_3237.rar
2019-10-29 04-00-04	A-----	18,128,525	UNC_BG42_2018_1000_3032.rar	2019-10-29 03-53-56	A-----	18,041,314	UNC_BG42_2018_1000_3238.rar
2019-10-29 03-59-42	A-----	18,878,333	UNC_BG42_2018_1000_3033.rar	2019-10-29 03-53-49	A-----	18,875,014	UNC_BG42_2018_1000_3239.rar
2019-10-29 04-00-05	A-----	21,470,901	UNC_BG42_2018_1000_3034.rar	2019-10-29 03-53-45	A-----	20,924,316	UNC_BG42_2018_1000_3240.rar
2019-10-29 03-59-44	A-----	19,408,154	UNC_BG42_2018_1000_3035.rar	2019-10-29 03-53-22	A-----	17,352,119	UNC_BG42_2018_1000_3241.rar
2019-10-29 03-59-48	A-----	19,860,484	UNC_BG42_2018_1000_3036.rar	2019-10-29 03-53-52	A-----	22,429,102	UNC_BG42_2018_1000_3242.rar
2019-10-29 03-59-42	A-----	19,937,941	UNC_BG42_2018_1000_3037.rar	2019-10-29 03-53-39	A-----	20,097,969	UNC_BG42_2018_1000_3243.rar
2019-10-29 03-59-31	A-----	19,126,531	UNC_BG42_2018_1000_3038.rar	2019-10-29 03-53-31	A-----	18,192,563	UNC_BG42_2018_1000_3244.rar
2019-10-29 03-59-32	A-----	20,577,280	UNC_BG42_2018_1000_3039.rar	2019-10-29 03-53-28	A-----	21,155,086	UNC_BG42_2018_1000_3245.rar
2019-10-29 03-59-22	A-----	18,197,981	UNC_BG42_2018_1000_3040.rar	2019-10-29 03-52-59	A-----	18,087,790	UNC_BG42_2018_1000_3246.rar
2019-10-29 03-59-06	A-----	19,878,981	UNC_BG42_2018_1000_3041.rar	2019-10-29 03-53-33	A-----	26,546,121	UNC_BG42_2018_1000_3247.rar
2019-10-29 03-59-08	A-----	22,219,914	UNC_BG42_2018_1000_3042.rar	2019-10-29 03-53-14	A-----	21,549,453	UNC_BG42_2018_1000_3248.rar
2019-10-29 03-59-32	A-----	26,489,409	UNC_BG42_2018_1000_3043.rar	2019-10-29 03-53-16	A-----	18,004,661	UNC_BG42_2018_1000_3249.rar
2019-10-29 03-59-38	A-----	29,481,501	UNC_BG42_2018_1000_3044.rar	2019-10-29 03-53-28	A-----	21,678,103	UNC_BG42_2018_1000_3250.rar
2019-10-29 03-59-25	A-----	26,561,290	UNC_BG42_2018_1000_3045.rar	2019-10-29 03-52-37	A-----	19,646,914	UNC_BG42_2018_1000_3309.rar
2019-10-29 03-59-34	A-----	25,083,679	UNC_BG42_2018_1000_3046.rar	2019-10-29 03-53-01	A-----	22,370,308	UNC_BG42_2018_1000_3310.rar
2019-10-29 03-59-12	A-----	29,388,481	UNC_BG42_2018_1000_3047.rar	2019-10-29 03-52-49	A-----	20,804,859	UNC_BG42_2018_1000_3311.rar
2019-10-29 03-58-55	A-----	20,475,700	UNC_BG42_2018_1000_3048.rar	2019-10-29 03-52-55	A-----	21,493,118	UNC_BG42_2018_1000_3312.rar
2019-10-29 03-59-10	A-----	21,919,982	UNC_BG42_2018_1000_3049.rar	2019-10-29 03-52-44	A-----	21,052,436	UNC_BG42_2018_1000_3313.rar
2019-10-29 03-58-39	A-----	22,734,786	UNC_BG42_2018_1000_3050.rar	2019-10-29 03-52-25	A-----	23,467,451	UNC_BG42_2018_1000_3314.rar
2019-10-29 03-58-36	A-----	18,926,387	UNC_BG42_2018_1000_3111.rar	2019-10-29 03-52-31	A-----	32,261,961	UNC_BG42_2018_1000_3315.rar
2019-10-29 03-58-30	A-----	22,404,730	UNC_BG42_2018_1000_3112.rar	2019-10-29 03-52-23	A-----	30,480,766	UNC_BG42_2018_1000_3316.rar
2019-10-29 03-58-38	A-----	19,053,669	UNC_BG42_2018_1000_3113.rar	2019-10-29 03-52-54	A-----	28,290,153	UNC_BG42_2018_1000_3317.rar
2019-10-29 03-58-43	A-----	21,389,260	UNC_BG42_2018_1000_3114.rar	2019-10-29 03-52-26	A-----	26,740,732	UNC_BG42_2018_1000_3318.rar
2019-10-29 03-58-28	A-----	21,207,652	UNC_BG42_2018_1000_3115.rar	2019-10-29 03-51-57	A-----	19,570,962	UNC_BG42_2018_1000_3319.rar
2019-10-29 03-58-28	A-----	18,119,396	UNC_BG42_2018_1000_3116.rar	2019-10-29 03-52-06	A-----	21,876,894	UNC_BG42_2018_1000_3320.rar
2019-10-29 03-58-34	A-----	20,488,797	UNC_BG42_2018_1000_3117.rar	2019-10-29 03-52-10	A-----	22,590,869	UNC_BG42_2018_1000_3321.rar
2019-10-29 03-58-20	A-----	17,846,244	UNC_BG42_2018_1000_3118.rar	2019-10-29 03-52-06	A-----	21,	

2019-10-29 03-51-21	A-----	20,465,759	UNC_BG42_2018_1000_3325.rar	2019-10-29 03-45-08	A-----	17,710,874	UNC_BG42_2018_1000_3525.rar
2019-10-29 03-51-29	A-----	21,107,841	UNC_BG42_2018_1000_3326.rar	2019-10-29 03-44-46	A-----	21,929,022	UNC_BG42_2018_1000_3526.rar
2019-10-29 03-51-05	A-----	18,829,739	UNC_BG42_2018_1000_3327.rar	2019-10-29 03-45-26	A-----	30,690,053	UNC_BG42_2018_1000_3527.rar
2019-10-29 03-51-33	A-----	30,092,237	UNC_BG42_2018_1000_3328.rar	2019-10-29 03-45-02	A-----	35,507,267	UNC_BG42_2018_1000_3528.rar
2019-10-29 03-52-05	A-----	33,208,852	UNC_BG42_2018_1000_3329.rar	2019-10-29 03-44-52	A-----	33,479,020	UNC_BG42_2018_1000_3529.rar
2019-10-29 03-51-35	A-----	25,891,449	UNC_BG42_2018_1000_3330.rar	2019-10-29 03-44-33	A-----	17,175,973	UNC_BG42_2018_1000_3530.rar
2019-10-29 03-51-15	A-----	19,992,679	UNC_BG42_2018_1000_3331.rar	2019-10-29 03-44-23	A-----	18,458,793	UNC_BG42_2018_1000_3531.rar
2019-10-29 03-50-59	A-----	17,398,582	UNC_BG42_2018_1000_3332.rar	2019-10-29 03-44-17	A-----	19,914,432	UNC_BG42_2018_1000_3532.rar
2019-10-29 03-50-52	A-----	19,897,272	UNC_BG42_2018_1000_3333.rar	2019-10-29 03-45-03	A-----	29,930,361	UNC_BG42_2018_1000_3533.rar
2019-10-29 03-51-14	A-----	22,118,862	UNC_BG42_2018_1000_3334.rar	2019-10-29 03-44-38	A-----	36,747,074	UNC_BG42_2018_1000_3534.rar
2019-10-29 03-50-40	A-----	18,317,358	UNC_BG42_2018_1000_3335.rar	2019-10-29 03-44-47	A-----	33,339,998	UNC_BG42_2018_1000_3535.rar
2019-10-29 03-50-36	A-----	21,992,432	UNC_BG42_2018_1000_3336.rar	2019-10-29 03-44-20	A-----	31,963,653	UNC_BG42_2018_1000_3536.rar
2019-10-29 03-50-27	A-----	19,035,452	UNC_BG42_2018_1000_3337.rar	2019-10-29 03-43-45	A-----	21,874,997	UNC_BG42_2018_1000_3537.rar
2019-10-29 03-50-41	A-----	19,422,763	UNC_BG42_2018_1000_3338.rar	2019-10-29 03-43-44	A-----	21,052,868	UNC_BG42_2018_1000_3538.rar
2019-10-29 03-50-55	A-----	18,960,643	UNC_BG42_2018_1000_3339.rar	2019-10-29 03-43-58	A-----	29,496,284	UNC_BG42_2018_1000_3539.rar
2019-10-29 03-50-32	A-----	18,838,718	UNC_BG42_2018_1000_3340.rar	2019-10-29 03-43-53	A-----	30,393,305	UNC_BG42_2018_1000_3540.rar
2019-10-29 03-50-27	A-----	20,543,153	UNC_BG42_2018_1000_3341.rar	2019-10-29 03-44-15	A-----	28,799,907	UNC_BG42_2018_1000_3541.rar
2019-10-29 03-50-21	A-----	19,661,362	UNC_BG42_2018_1000_3342.rar	2019-10-29 03-43-36	A-----	23,669,268	UNC_BG42_2018_1000_3542.rar
2019-10-29 03-50-34	A-----	20,142,997	UNC_BG42_2018_1000_3343.rar	2019-10-29 03-43-48	A-----	18,902,277	UNC_BG42_2018_1000_3543.rar
2019-10-29 03-50-27	A-----	22,736,662	UNC_BG42_2018_1000_3344.rar	2019-10-29 03-43-57	A-----	24,212,937	UNC_BG42_2018_1000_3544.rar
2019-10-29 03-49-55	A-----	24,109,764	UNC_BG42_2018_1000_3345.rar	2019-10-29 03-43-11	A-----	21,104,173	UNC_BG42_2018_1000_3545.rar
2019-10-29 03-50-09	A-----	23,895,308	UNC_BG42_2018_1000_3346.rar	2019-10-29 03-43-07	A-----	18,367,062	UNC_BG42_2018_1000_3546.rar
2019-10-29 03-49-59	A-----	23,280,547	UNC_BG42_2018_1000_3347.rar	2019-10-29 03-43-25	A-----	21,146,990	UNC_BG42_2018_1000_3547.rar
2019-10-29 03-49-49	A-----	21,216,280	UNC_BG42_2018_1000_3348.rar	2019-10-29 03-42-55	A-----	18,530,056	UNC_BG42_2018_1000_3548.rar
2019-10-29 03-49-53	A-----	25,368,191	UNC_BG42_2018_1000_3349.rar	2019-10-29 03-43-13	A-----	18,541,063	UNC_BG42_2018_1000_3549.rar
2019-10-29 03-49-49	A-----	17,649,658	UNC_BG42_2018_1000_3350.rar	2019-10-29 03-43-19	A-----	19,986,648	UNC_BG42_2018_1000_3550.rar
2019-10-29 03-49-57	A-----	19,906,189	UNC_BG42_2018_1000_3408.rar	2019-10-29 03-42-45	A-----	17,382,690	UNC_BG42_2018_1000_3606.rar
2019-10-29 03-49-44	A-----	22,318,545	UNC_BG42_2018_1000_3409.rar	2019-10-29 03-42-51	A-----	22,352,355	UNC_BG42_2018_1000_3607.rar
2019-10-29 03-49-40	A-----	20,174,741	UNC_BG42_2018_1000_3410.rar	2019-10-29 03-42-53	A-----	20,515,589	UNC_BG42_2018_1000_3608.rar
2019-10-29 03-49-12	A-----	19,200,230	UNC_BG42_2018_1000_3411.rar	2019-10-29 03-42-27	A-----	22,171,169	UNC_BG42_2018_1000_3609.rar
2019-10-29 03-49-16	A-----	19,218,417	UNC_BG42_2018_1000_3412.rar	2019-10-29 03-42-50	A-----	25,518,820	UNC_BG42_2018_1000_3610.rar
2019-10-29 03-49-04	A-----	18,249,282	UNC_BG42_2018_1000_3413.rar	2019-10-29 03-42-34	A-----	22,437,875	UNC_BG42_2018_1000_3611.rar
2019-10-29 03-49-27	A-----	30,686,501	UNC_BG42_2018_1000_3414.rar	2019-10-29 03-42-50	A-----	29,294,227	UNC_BG42_2018_1000_3612.rar
2019-10-29 03-49-12	A-----	28,478,463	UNC_BG42_2018_1000_3415.rar	2019-10-29 03-42-26	A-----	27,210,548	UNC_BG42_2018_1000_3613.rar
2019-10-29 03-49-24	A-----	30,340,483	UNC_BG42_2018_1000_3416.rar	2019-10-29 03-42-03	A-----	23,460,253	UNC_BG42_2018_1000_3614.rar
2019-10-29 03-49-26	A-----	32,663,785	UNC_BG42_2018_1000_3417.rar	2019-10-29 03-42-18	A-----	23,114,992	UNC_BG42_2018_1000_3615.rar
2019-10-29 03-49-18	A-----	27,957,878	UNC_BG42_2018_1000_3418.rar	2019-10-29 03-42-21	A-----	32,207,832	UNC_BG42_2018_1000_3616.rar
2019-10-29 03-49-09	A-----	24,824,693	UNC_BG42_2018_1000_3419.rar	2019-10-29 03-42-39	A-----	36,909,813	UNC_BG42_2018_1000_3617.rar
2019-10-29 03-48-40	A-----	21,529,150	UNC_BG42_2018_1000_3420.rar	2019-10-29 03-42-17	A-----	33,763,430	UNC_BG42_2018_1000_3618.rar
2019-10-29 03-48-46	A-----	18,562,279	UNC_BG42_2018_1000_3421.rar	2019-10-29 03-41-52	A-----	22,006,311	UNC_BG42_2018_1000_3619.rar
2019-10-29 03-48-34	A-----	26,156,250	UNC_BG42_2018_1000_3422.rar	2019-10-29 03-41-54	A-----	23,574,237	UNC_BG42_2018_1000_3620.rar
2019-10-29 03-48-24	A-----	18,910,687	UNC_BG42_2018_1000_3423.rar	2019-10-29 03-41-48	A-----	18,587,153	UNC_BG42_2018_1000_3621.rar
2019-10-29 03-48-28	A-----	20,058,205	UNC_BG42_2018_1000_3424.rar	2019-10-29 03-41-30	A-----	19,145,988	UNC_BG42_2018_1000_3622.rar
2019-10-29 03-48-12	A-----	20,917,482	UNC_BG42_2018_1000_3425.rar	2019-10-29 03-41-29	A-----	20,056,102	UNC_BG42_2018_1000_3623.rar
2019-10-29 03-47-58	A-----	18,277,455	UNC_BG42_2018_1000_3426.rar	2019-10-29 03-41-50	A-----	19,596,836	UNC_BG42_2018_1000_3624.rar
2019-10-29 03-48-26	A-----	27,244,703	UNC_BG42_2018_1000_3427.rar	2019-10-29 03-41-28	A-----	20,622,445	UNC_BG42_2018_1000_3625.rar
2019-10-29 03-48-44	A-----	32,453,413	UNC_BG42_2018_1000_3428.rar	2019-10-29 03-41-23	A-----	20,496,945	UNC_BG42_2018_1000_3626.rar
2019-10-29 03-48-17	A-----	29,987,737	UNC_BG42_2018_1000_3429.rar	2019-10-29 03-41-06	A-----	22,613,104	UNC_BG42_2018_1000_3627.rar
2019-10-29 03-47-45	A-----	20,866,752	UNC_BG42_2018_1000_3430.rar	2019-10-29 03-41-16	A-----	25,276,112	UNC_BG42_2018_1000_3628.rar
2019-10-29 03-47-56	A-----	18,795,132	UNC_BG42_2018_1000_3431.rar	2019-10-29 03-41-06	A-----	23,754,543	UNC_BG42_2018_1000_3629.rar
2019-10-29 03-47-28	A-----	19,204,455	UNC_BG42_2018_1000_3432.rar	2019-10-29 03-41-02	A-----	21,192,724	UNC_BG42_2018_1000_3630.rar
2019-10-29 03-47-26	A-----	21,383,422	UNC_BG42_2018_1000_3433.rar	2019-10-29 03-41-01	A-----	21,426,011	UNC_BG42_2018_1000_3631.rar
2019-10-29 03-47-56	A-----	24,595,636	UNC_BG42_2018_1000_3434.rar	2019-10-29 03-40-49	A-----	18,830,643	UNC_BG42_2018_1000_3632.rar
2019-10-29 03-47-35	A-----	23,533,787	UNC_BG42_2018_1000_3435.rar	2019-10-29 03-41-15	A-----	34,968,968	UNC_BG42_2018_1000_3633.rar
2019-10-29 03-47-34	A-----	18,873,456	UNC_BG42_2018_1000_3436.rar	2019-10-29 03-40-18	A-----	34,827,652	UNC_BG42_2018_1000_3634.rar
2019-10-29 03-47-18	A-----	18,719,536	UNC_BG42_2018_1000_3437.rar	2019-10-29 03-40-54	A-----	32,668,307	UNC_BG42_2018_1000_3635.rar
2019-10-29 03-47-27	A-----	20,011,979	UNC_BG42_2018_1000_3438.rar	2019-10-29 03-39-55	A-----	24,077,710	UNC_BG42_2018_1000_3636.rar
2019-10-29 03-48-00	A-----	22,373,595	UNC_BG42_2018_1000_3439.rar	2019-10-29 03-39-33	A-----	18,795,500	UNC_BG42_2018_1000_3637.rar
2019-10-29 03-47-27	A-----	25,022,027	UNC_BG42_2018_1000_3440.rar	2019-10-29 03-39-54	A-----	37,533,324	UNC_BG42_2018_1000_3638.rar
2019-10-29 03-47-09	A-----	18,723,320	UNC_BG42_2018_1000_3441.rar	2019-10-29 03-40-00	A-----	35,813,984	UNC_BG42_2018_1000_3639.rar
2019-10-29 03-47-07	A-----	20,797,391	UNC_BG42_2018_1000_3442.rar	2019-10-29 03-40-06	A-----	32,283,068	UNC_BG42_2018_1000_3640.rar
2019-10-29 03-47-02	A-----	23,508,151	UNC_BG42_2018_1000_3443.rar	2019-10-29 03-40-04	A-----	39,384,661	UNC_BG42_2018_1000_3641.rar
2019-10-29 03-46-59	A-----	19,836,667	UNC_BG42_2018_1000_3444.rar	2019-10-29 03-40-11	A-----	34,958,257	UNC_BG42_2018_1000_3642.rar
2019-10-29 03-46-52	A-----	22,648,197	UNC_BG42_2018_1000_3445.rar	2019-10-29 03-39-33	A-----	23,866,081	UNC_BG42_2018_1000_3643.rar
2019-10-29 03-47-01	A-----	21,462,957	UNC_BG42_2018_1000_3446.rar	2019-10-29 03-39-08	A-----	20,888,410	UNC_BG42_2018_1000_3644.rar
2019-10-29 03-46-59	A-----	18,862,813	UNC_BG42_2018_1000_3447.rar	2019-10-29 03-39-13	A-----	20,815,548	UNC_BG42_2018_1000_3645.rar
2019-10-29 03-46-54	A-----	20,660,443	UNC_BG42_2018_1000_3448.rar	2019-10-29 03-39-21	A-----	26,938,296	UNC_BG42_2018_1000_3646.rar
2019-10-29 03-46-46	A-----	19,433,190	UNC_BG42_2018_1000_3449.rar	2019-10-29 03-39-19	A-----	18,663,723	UNC_BG42_2018_1000_3647.rar
2019-10-29 03-46-34	A-----	21,059,023	UNC_BG42_2018_1000_3450.rar	2019-10-29 03-39-04	A-----	18,775,804	UNC_BG42_2018_1000_3648.rar
2019-10-29 03-46-29	A-----	17,823,798	UNC_BG42_2018_1000_3507.rar	2019-10-29 03-38-46	A-----	18,227,880	UNC_BG42_2018_1000_3649.rar
2019-10-29 03-46-23	A-----	21,216,537	UNC_BG42_2018_1000_3508.rar	2019-10-29 03-38-51	A-----	15,874,609	UNC_BG42_2018_1000_3650.rar
2019-10-29 03-46-29	A-----	18,027,189	UNC_BG42_2018_1000_3509.rar	2019-10-29 03-38-41	A-----	20,948,187	UNC_BG42_2018_1000_3705.rar
2019-10-29 03-46-24	A-----	19,753,907	UNC_BG42_2018_1000_3510.rar	2019-10-29 03-38-51	A-----	22,912,837	UNC_BG42_2018_1000_3706.rar
2019-10-29 03-46-10	A-----	23,769,299	UNC_BG42_2018_1000_3511.rar	2019-10-29 03-38-49	A-----	18,346,294	UNC_BG42_2018_1000_3707.rar
2019-10-29 03-46-15	A-----	24,915,833	UNC_BG42_2018_1000_3512.rar	2019-10-29 03-38-51	A-----	21,781,269	UNC_BG42_2018_1000_3708.rar
2019-10-29 03-46-17	A-----	31,834,878	UNC_BG42_2018_1000_3513.rar	2019-10-29 03-38-18	A-----	24,067,443	UNC_BG42_2018_1000_3709.rar
2019-10-29 03-45-58	A-----	31,238,655	UNC_BG42_2018_1000_3514.rar	2019-10-29 03-38-25	A-----	19,621,025	UNC_BG42_2018_1000_3710.rar
2019-10-29 03-47-01	A-----	34,893,701	UNC_BG42_2018_1000_3515.rar	2019-10-29 03-38-28	A-----	22,692,113	UNC_BG42_2018_1000_3711.rar
2019-10-29 03-46-12	A-----	33,502,687	UNC_BG42_2018_1000_3516.rar	2019-10-29 03-38-09	A-----	20,036,283	UNC_BG42_2018_1000_3712.rar
2019-10-29 03-45-55	A-----	29,680,653	UNC_BG42_2018_1000_3517.rar	2019-10-29 03-38-12	A-----	19,376,425	UNC_BG42_2018_1000_3713.rar
2019-10-29 03-45-56	A-----	32,671,654	UNC_BG42_2018_1000_3518.rar	2019-10-29 03-38-06	A-----	21,299,464	UNC_BG42_2018_1000_3714.rar
2019-10-29 03-45-47	A-----	23,652,216	UNC_BG42_2018_1000_3519.rar	2019-10-29 03-37-50	A-----	20,817,727	UNC_BG42_2018_1000_3715.rar
2019-10-29 03-45-20	A-----	18,361,512	UNC_BG42_2018_1000_3520.rar	2019-10-29 03-38-38	A-----	38,120,755	UNC_BG42_2018_1000_3716.rar
2019-10-29 03-45-54	A-----	25,763,781	UNC_BG42_2018_1000_3521.rar	2019-10-29 03-38-32	A-----	36,517,106	UNC_BG42_2018_1000_3717.rar
2019-10-29 03-45-08	A-----	18,594,478	UNC_BG42_2018_1000_3522.rar	2019-10-29 03-38-03			



2019-10-29 03-37-41	A-----	19,255,602	UNC_BG42_2018_1000_3721.rar	2019-10-29 03-31-16	A-----	17,929,066	UNC_BG42_2018_1000_3913.rar
2019-10-29 03-37-32	A-----	21,871,844	UNC_BG42_2018_1000_3722.rar	2019-10-29 03-31-19	A-----	21,679,592	UNC_BG42_2018_1000_3914.rar
2019-10-29 03-37-09	A-----	17,097,944	UNC_BG42_2018_1000_3723.rar	2019-10-29 03-31-15	A-----	22,671,638	UNC_BG42_2018_1000_3915.rar
2019-10-29 03-37-30	A-----	25,079,429	UNC_BG42_2018_1000_3724.rar	2019-10-29 03-30-51	A-----	20,408,058	UNC_BG42_2018_1000_3916.rar
2019-10-29 03-37-24	A-----	22,770,736	UNC_BG42_2018_1000_3725.rar	2019-10-29 03-30-56	A-----	25,682,412	UNC_BG42_2018_1000_3917.rar
2019-10-29 03-37-12	A-----	21,900,040	UNC_BG42_2018_1000_3726.rar	2019-10-29 03-30-59	A-----	19,350,375	UNC_BG42_2018_1000_3918.rar
2019-10-29 03-37-24	A-----	22,081,122	UNC_BG42_2018_1000_3727.rar	2019-10-29 03-30-35	A-----	19,607,687	UNC_BG42_2018_1000_3919.rar
2019-10-29 03-36-59	A-----	17,010,363	UNC_BG42_2018_1000_3728.rar	2019-10-29 03-30-43	A-----	20,584,682	UNC_BG42_2018_1000_3920.rar
2019-10-29 03-36-48	A-----	19,382,047	UNC_BG42_2018_1000_3729.rar	2019-10-29 03-30-36	A-----	19,388,227	UNC_BG42_2018_1000_3921.rar
2019-10-29 03-37-02	A-----	21,293,442	UNC_BG42_2018_1000_3730.rar	2019-10-29 03-30-42	A-----	19,884,125	UNC_BG42_2018_1000_3922.rar
2019-10-29 03-37-10	A-----	23,078,795	UNC_BG42_2018_1000_3731.rar	2019-10-29 03-30-48	A-----	18,352,931	UNC_BG42_2018_1000_3923.rar
2019-10-29 03-36-42	A-----	22,408,728	UNC_BG42_2018_1000_3732.rar	2019-10-29 03-30-14	A-----	19,431,588	UNC_BG42_2018_1000_3924.rar
2019-10-29 03-36-40	A-----	19,629,129	UNC_BG42_2018_1000_3733.rar	2019-10-29 03-30-12	A-----	21,594,343	UNC_BG42_2018_1000_3925.rar
2019-10-29 03-37-08	A-----	30,894,488	UNC_BG42_2018_1000_3734.rar	2019-10-29 03-29-55	A-----	18,688,222	UNC_BG42_2018_1000_3926.rar
2019-10-29 03-36-27	A-----	29,744,300	UNC_BG42_2018_1000_3735.rar	2019-10-29 03-30-08	A-----	20,384,392	UNC_BG42_2018_1000_3927.rar
2019-10-29 03-36-15	A-----	20,888,870	UNC_BG42_2018_1000_3736.rar	2019-10-29 03-30-05	A-----	19,405,207	UNC_BG42_2018_1000_3928.rar
2019-10-29 03-36-35	A-----	23,794,835	UNC_BG42_2018_1000_3737.rar	2019-10-29 03-30-13	A-----	33,027,843	UNC_BG42_2018_1000_3929.rar
2019-10-29 03-36-08	A-----	20,393,935	UNC_BG42_2018_1000_3738.rar	2019-10-29 03-30-36	A-----	35,409,413	UNC_BG42_2018_1000_3930.rar
2019-10-29 03-36-09	A-----	22,124,545	UNC_BG42_2018_1000_3739.rar	2019-10-29 03-30-24	A-----	29,821,777	UNC_BG42_2018_1000_3931.rar
2019-10-29 03-36-52	A-----	34,746,064	UNC_BG42_2018_1000_3740.rar	2019-10-29 03-30-11	A-----	28,734,358	UNC_BG42_2018_1000_3932.rar
2019-10-29 03-35-57	A-----	29,574,783	UNC_BG42_2018_1000_3741.rar	2019-10-29 03-29-28	A-----	22,329,894	UNC_BG42_2018_1000_3933.rar
2019-10-29 03-36-35	A-----	35,461,728	UNC_BG42_2018_1000_3742.rar	2019-10-29 03-29-50	A-----	19,491,681	UNC_BG42_2018_1000_3934.rar
2019-10-29 03-35-57	A-----	28,280,770	UNC_BG42_2018_1000_3743.rar	2019-10-29 03-29-38	A-----	20,086,171	UNC_BG42_2018_1000_3935.rar
2019-10-29 03-35-53	A-----	23,369,595	UNC_BG42_2018_1000_3744.rar	2019-10-29 03-29-27	A-----	19,136,599	UNC_BG42_2018_1000_3936.rar
2019-10-29 03-35-31	A-----	26,331,342	UNC_BG42_2018_1000_3745.rar	2019-10-29 03-29-14	A-----	20,845,599	UNC_BG42_2018_1000_3937.rar
2019-10-29 03-35-23	A-----	20,163,480	UNC_BG42_2018_1000_3746.rar	2019-10-29 03-29-19	A-----	23,905,581	UNC_BG42_2018_1000_3938.rar
2019-10-29 03-35-13	A-----	21,177,780	UNC_BG42_2018_1000_3747.rar	2019-10-29 03-29-10	A-----	18,919,637	UNC_BG42_2018_1000_3939.rar
2019-10-29 03-35-31	A-----	20,597,386	UNC_BG42_2018_1000_3748.rar	2019-10-29 03-29-25	A-----	20,155,010	UNC_BG42_2018_1000_3940.rar
2019-10-29 03-35-09	A-----	15,919,420	UNC_BG42_2018_1000_3749.rar	2019-10-29 03-28-57	A-----	18,032,935	UNC_BG42_2018_1000_3941.rar
2019-10-29 03-35-33	A-----	20,460,427	UNC_BG42_2018_1000_3750.rar	2019-10-29 03-28-58	A-----	21,065,856	UNC_BG42_2018_1000_3942.rar
2019-10-29 03-35-39	A-----	20,013,535	UNC_BG42_2018_1000_3804.rar	2019-10-29 03-29-13	A-----	23,265,446	UNC_BG42_2018_1000_3943.rar
2019-10-29 03-35-36	A-----	27,076,248	UNC_BG42_2018_1000_3805.rar	2019-10-29 03-28-40	A-----	19,957,083	UNC_BG42_2018_1000_3944.rar
2019-10-29 03-35-10	A-----	21,835,669	UNC_BG42_2018_1000_3806.rar	2019-10-29 03-28-45	A-----	19,806,240	UNC_BG42_2018_1000_3945.rar
2019-10-29 03-35-20	A-----	21,515,708	UNC_BG42_2018_1000_3807.rar	2019-10-29 03-28-50	A-----	19,499,035	UNC_BG42_2018_1000_3946.rar
2019-10-29 03-34-51	A-----	23,160,164	UNC_BG42_2018_1000_3808.rar	2019-10-29 03-28-50	A-----	18,515,390	UNC_BG42_2018_1000_3947.rar
2019-10-29 03-34-41	A-----	16,906,224	UNC_BG42_2018_1000_3809.rar	2019-10-29 03-29-06	A-----	23,197,790	UNC_BG42_2018_1000_3948.rar
2019-10-29 03-34-53	A-----	19,517,400	UNC_BG42_2018_1000_3810.rar	2019-10-29 03-28-34	A-----	18,864,084	UNC_BG42_2018_1000_3949.rar
2019-10-29 03-34-30	A-----	17,749,733	UNC_BG42_2018_1000_3811.rar	2019-10-29 03-28-39	A-----	19,868,098	UNC_BG42_2018_1000_3950.rar
2019-10-29 03-34-43	A-----	18,795,392	UNC_BG42_2018_1000_3812.rar	2019-10-29 03-28-20	A-----	19,303,560	UNC_BG42_2018_1000_4002.rar
2019-10-29 03-34-40	A-----	20,606,694	UNC_BG42_2018_1000_3813.rar	2019-10-29 03-28-14	A-----	19,394,133	UNC_BG42_2018_1000_4003.rar
2019-10-29 03-34-23	A-----	17,725,515	UNC_BG42_2018_1000_3814.rar	2019-10-29 03-28-16	A-----	21,961,351	UNC_BG42_2018_1000_4004.rar
2019-10-29 03-34-41	A-----	25,730,687	UNC_BG42_2018_1000_3815.rar	2019-10-29 03-28-17	A-----	28,474,567	UNC_BG42_2018_1000_4005.rar
2019-10-29 03-34-35	A-----	28,827,599	UNC_BG42_2018_1000_3816.rar	2019-10-29 03-28-21	A-----	27,707,104	UNC_BG42_2018_1000_4006.rar
2019-10-29 03-34-28	A-----	29,770,627	UNC_BG42_2018_1000_3817.rar	2019-10-29 03-28-08	A-----	20,470,090	UNC_BG42_2018_1000_4007.rar
2019-10-29 03-34-42	A-----	30,268,348	UNC_BG42_2018_1000_3818.rar	2019-10-29 03-28-13	A-----	21,336,972	UNC_BG42_2018_1000_4008.rar
2019-10-29 03-34-08	A-----	19,369,478	UNC_BG42_2018_1000_3819.rar	2019-10-29 03-28-03	A-----	18,717,928	UNC_BG42_2018_1000_4009.rar
2019-10-29 03-34-09	A-----	18,992,796	UNC_BG42_2018_1000_3820.rar	2019-10-29 03-28-05	A-----	17,785,716	UNC_BG42_2018_1000_4010.rar
2019-10-29 03-33-56	A-----	20,117,355	UNC_BG42_2018_1000_3821.rar	2019-10-29 03-28-11	A-----	23,466,266	UNC_BG42_2018_1000_4011.rar
2019-10-29 03-33-51	A-----	19,698,177	UNC_BG42_2018_1000_3822.rar	2019-10-29 03-27-43	A-----	20,403,752	UNC_BG42_2018_1000_4012.rar
2019-10-29 03-33-51	A-----	21,855,726	UNC_BG42_2018_1000_3823.rar	2019-10-29 03-27-41	A-----	20,988,474	UNC_BG42_2018_1000_4013.rar
2019-10-29 03-33-37	A-----	20,390,214	UNC_BG42_2018_1000_3824.rar	2019-10-29 03-27-44	A-----	19,695,419	UNC_BG42_2018_1000_4014.rar
2019-10-29 03-33-19	A-----	18,104,278	UNC_BG42_2018_1000_3825.rar	2019-10-29 03-27-23	A-----	22,200,733	UNC_BG42_2018_1000_4015.rar
2019-10-29 03-33-50	A-----	19,874,671	UNC_BG42_2018_1000_3826.rar	2019-10-29 03-27-26	A-----	24,547,404	UNC_BG42_2018_1000_4016.rar
2019-10-29 03-33-37	A-----	20,698,414	UNC_BG42_2018_1000_3827.rar	2019-10-29 03-27-20	A-----	19,554,353	UNC_BG42_2018_1000_4017.rar
2019-10-29 03-33-38	A-----	21,414,587	UNC_BG42_2018_1000_3828.rar	2019-10-29 03-27-27	A-----	19,733,750	UNC_BG42_2018_1000_4018.rar
2019-10-29 03-33-06	A-----	22,739,262	UNC_BG42_2018_1000_3829.rar	2019-10-29 03-27-24	A-----	20,699,130	UNC_BG42_2018_1000_4019.rar
2019-10-29 03-33-42	A-----	28,363,321	UNC_BG42_2018_1000_3830.rar	2019-10-29 03-27-32	A-----	19,297,009	UNC_BG42_2018_1000_4020.rar
2019-10-29 03-33-32	A-----	23,845,646	UNC_BG42_2018_1000_3831.rar	2019-10-29 03-27-15	A-----	22,335,039	UNC_BG42_2018_1000_4021.rar
2019-10-29 03-33-20	A-----	21,677,822	UNC_BG42_2018_1000_3832.rar	2019-10-29 03-26-57	A-----	18,529,750	UNC_BG42_2018_1000_4022.rar
2019-10-29 03-33-40	A-----	24,014,052	UNC_BG42_2018_1000_3833.rar	2019-10-29 03-27-21	A-----	18,178,955	UNC_BG42_2018_1000_4023.rar
2019-10-29 03-32-56	A-----	21,720,141	UNC_BG42_2018_1000_3834.rar	2019-10-29 03-26-59	A-----	20,722,004	UNC_BG42_2018_1000_4024.rar
2019-10-29 03-33-02	A-----	17,109,080	UNC_BG42_2018_1000_3835.rar	2019-10-29 03-26-58	A-----	19,095,027	UNC_BG42_2018_1000_4025.rar
2019-10-29 03-32-55	A-----	22,149,673	UNC_BG42_2018_1000_3836.rar	2019-10-29 03-26-41	A-----	20,918,787	UNC_BG42_2018_1000_4026.rar
2019-10-29 03-32-29	A-----	20,385,647	UNC_BG42_2018_1000_3837.rar	2019-10-29 03-27-12	A-----	18,858,761	UNC_BG42_2018_1000_4027.rar
2019-10-29 03-32-39	A-----	22,302,345	UNC_BG42_2018_1000_3838.rar	2019-10-29 03-26-24	A-----	18,571,406	UNC_BG42_2018_1000_4028.rar
2019-10-29 03-32-23	A-----	21,302,178	UNC_BG42_2018_1000_3839.rar	2019-10-29 03-27-28	A-----	34,478,051	UNC_BG42_2018_1000_4029.rar
2019-10-29 03-32-23	A-----	20,951,446	UNC_BG42_2018_1000_3840.rar	2019-10-29 03-26-34	A-----	25,752,412	UNC_BG42_2018_1000_4030.rar
2019-10-29 03-32-39	A-----	27,412,894	UNC_BG42_2018_1000_3841.rar	2019-10-29 03-26-48	A-----	23,715,689	UNC_BG42_2018_1000_4031.rar
2019-10-29 03-32-43	A-----	23,630,887	UNC_BG42_2018_1000_3842.rar	2019-10-29 03-26-50	A-----	23,231,611	UNC_BG42_2018_1000_4032.rar
2019-10-29 03-32-32	A-----	19,252,317	UNC_BG42_2018_1000_3843.rar	2019-10-29 03-26-42	A-----	21,498,633	UNC_BG42_2018_1000_4033.rar
2019-10-29 03-32-31	A-----	25,644,515	UNC_BG42_2018_1000_3844.rar	2019-10-29 03-26-16	A-----	23,199,426	UNC_BG42_2018_1000_4034.rar
2019-10-29 03-32-02	A-----	20,284,970	UNC_BG42_2018_1000_3845.rar	2019-10-29 03-26-08	A-----	18,835,649	UNC_BG42_2018_1000_4035.rar
2019-10-29 03-32-33	A-----	21,797,748	UNC_BG42_2018_1000_3846.rar	2019-10-29 03-25-59	A-----	21,899,178	UNC_BG42_2018_1000_4036.rar
2019-10-29 03-31-55	A-----	18,535,472	UNC_BG42_2018_1000_3847.rar	2019-10-29 03-26-01	A-----	25,327,602	UNC_BG42_2018_1000_4037.rar
2019-10-29 03-31-45	A-----	18,091,449	UNC_BG42_2018_1000_3848.rar	2019-10-29 03-26-01	A-----	18,681,467	UNC_BG42_2018_1000_4038.rar
2019-10-29 03-32-11	A-----	21,905,386	UNC_BG42_2018_1000_3849.rar	2019-10-29 03-26-30	A-----	21,745,061	UNC_BG42_2018_1000_4039.rar
2019-10-29 03-31-39	A-----	19,295,705	UNC_BG42_2018_1000_3850.rar	2019-10-29 03-26-08	A-----	20,597,810	UNC_BG42_2018_1000_4040.rar
2019-10-29 03-31-48	A-----	18,674,970	UNC_BG42_2018_1000_3903.rar	2019-10-29 03-25-50	A-----	19,399,355	UNC_BG42_2018_1000_4041.rar
2019-10-29 03-31-53	A-----	25,201,340	UNC_BG42_2018_1000_3904.rar	2019-10-29 03-25-54	A-----	25,069,753	UNC_BG42_2018_1000_4042.rar
2019-10-29 03-31-41	A-----	23,716,760	UNC_BG42_2018_1000_3905.rar	2019-10-29 03-25-35	A-----	17,841,696	UNC_BG42_2018_1000_4043.rar
2019-10-29 03-31-39	A-----	25,039,387	UNC_BG42_2018_1000_3906.rar	2019-10-29 03-25-37	A-----	20,513,962	UNC_BG42_2018_1000_4044.rar
2019-10-29 03-31-16	A-----	19,786,226	UNC_BG42_2018_1000_3907.rar	2019-10-29 03-25-25	A-----	20,408,783	UNC_BG42_2018_1000_4045.rar
2019-10-29 03-31-42	A-----	18,377,032	UNC_BG42_2018_1000_3908.rar	2019-10-29 03-25-46	A-----	18,889,790	UNC_BG42_2018_1000_4046.rar
2019-10-29 03-31-45	A-----	22,086,758	UNC_BG42_2018_1000_3909.rar	2019-10-29 03-25-35	A-----	21,232,429	UNC_BG42_2018_1000_4047.rar
2019-10-29 03-31-10	A-----	19,411,230	UNC_BG42_2018_1000_3910.rar	2019-10-29 03-25-24			



2019-10-29 03-24-58	A-----	18,461,730	UNC_BG42_2018_1000_4101.rar	2019-10-29 03-19-09	A-----	35,826,413	UNC_BG42_2018_1000_4238.rar
2019-10-29 03-25-20	A-----	20,140,271	UNC_BG42_2018_1000_4102.rar	2019-10-29 03-18-58	A-----	34,858,165	UNC_BG42_2018_1000_4239.rar
2019-10-29 03-24-56	A-----	20,759,808	UNC_BG42_2018_1000_4103.rar	2019-10-29 03-19-13	A-----	37,557,679	UNC_BG42_2018_1000_4240.rar
2019-10-29 03-25-08	A-----	22,546,279	UNC_BG42_2018_1000_4104.rar	2019-10-29 03-18-43	A-----	29,114,737	UNC_BG42_2018_1000_4241.rar
2019-10-29 03-25-16	A-----	23,843,308	UNC_BG42_2018_1000_4105.rar	2019-10-29 03-18-36	A-----	30,218,735	UNC_BG42_2018_1000_4242.rar
2019-10-29 03-24-57	A-----	20,376,148	UNC_BG42_2018_1000_4106.rar	2019-10-29 03-18-17	A-----	27,904,875	UNC_BG42_2018_1000_4243.rar
2019-10-29 03-25-16	A-----	24,883,997	UNC_BG42_2018_1000_4107.rar	2019-10-29 03-18-18	A-----	26,232,489	UNC_BG42_2018_1000_4244.rar
2019-10-29 03-24-30	A-----	21,230,812	UNC_BG42_2018_1000_4108.rar	2019-10-29 03-18-24	A-----	31,005,157	UNC_BG42_2018_1000_4245.rar
2019-10-29 03-24-41	A-----	22,226,449	UNC_BG42_2018_1000_4109.rar	2019-10-29 03-18-19	A-----	21,424,628	UNC_BG42_2018_1000_4246.rar
2019-10-29 03-24-34	A-----	21,958,303	UNC_BG42_2018_1000_4110.rar	2019-10-29 03-18-02	A-----	21,361,991	UNC_BG42_2018_1000_4247.rar
2019-10-29 03-24-28	A-----	16,896,517	UNC_BG42_2018_1000_4111.rar	2019-10-29 03-18-07	A-----	22,648,208	UNC_BG42_2018_1000_4248.rar
2019-10-29 03-24-18	A-----	18,388,369	UNC_BG42_2018_1000_4112.rar	2019-10-29 03-17-58	A-----	19,318,191	UNC_BG42_2018_1000_4249.rar
2019-10-29 03-24-50	A-----	21,168,310	UNC_BG42_2018_1000_4113.rar	2019-10-29 03-17-36	A-----	24,172,833	UNC_BG42_2018_1000_4250.rar
2019-10-29 03-24-20	A-----	21,559,085	UNC_BG42_2018_1000_4114.rar	2019-10-29 03-17-54	A-----	16,385,852	UNC_BG42_2018_1000_4301.rar
2019-10-29 03-24-28	A-----	26,420,558	UNC_BG42_2018_1000_4115.rar	2019-10-29 03-17-44	A-----	18,213,720	UNC_BG42_2018_1000_4302.rar
2019-10-29 03-24-12	A-----	19,526,496	UNC_BG42_2018_1000_4116.rar	2019-10-29 03-17-37	A-----	20,031,016	UNC_BG42_2018_1000_4303.rar
2019-10-29 03-24-05	A-----	21,482,935	UNC_BG42_2018_1000_4117.rar	2019-10-29 03-17-15	A-----	17,835,590	UNC_BG42_2018_1000_4304.rar
2019-10-29 03-23-59	A-----	20,619,584	UNC_BG42_2018_1000_4118.rar	2019-10-29 03-17-22	A-----	23,091,422	UNC_BG42_2018_1000_4305.rar
2019-10-29 03-23-59	A-----	19,359,315	UNC_BG42_2018_1000_4119.rar	2019-10-29 03-17-28	A-----	23,519,690	UNC_BG42_2018_1000_4306.rar
2019-10-29 03-24-13	A-----	23,738,181	UNC_BG42_2018_1000_4120.rar	2019-10-29 03-17-12	A-----	21,690,490	UNC_BG42_2018_1000_4307.rar
2019-10-29 03-23-46	A-----	18,298,927	UNC_BG42_2018_1000_4121.rar	2019-10-29 03-17-19	A-----	20,272,101	UNC_BG42_2018_1000_4308.rar
2019-10-29 03-23-50	A-----	19,360,681	UNC_BG42_2018_1000_4122.rar	2019-10-29 03-17-07	A-----	18,232,887	UNC_BG42_2018_1000_4309.rar
2019-10-29 03-23-57	A-----	20,439,872	UNC_BG42_2018_1000_4123.rar	2019-10-29 03-17-26	A-----	21,469,940	UNC_BG42_2018_1000_4310.rar
2019-10-29 03-23-31	A-----	19,246,696	UNC_BG42_2018_1000_4124.rar	2019-10-29 03-17-03	A-----	18,636,014	UNC_BG42_2018_1000_4311.rar
2019-10-29 03-23-47	A-----	18,045,001	UNC_BG42_2018_1000_4125.rar	2019-10-29 03-16-52	A-----	18,613,302	UNC_BG42_2018_1000_4312.rar
2019-10-29 03-23-42	A-----	19,570,154	UNC_BG42_2018_1000_4126.rar	2019-10-29 03-17-26	A-----	21,399,970	UNC_BG42_2018_1000_4313.rar
2019-10-29 03-23-36	A-----	22,629,898	UNC_BG42_2018_1000_4127.rar	2019-10-29 03-17-09	A-----	20,316,060	UNC_BG42_2018_1000_4314.rar
2019-10-29 03-23-46	A-----	32,001,584	UNC_BG42_2018_1000_4128.rar	2019-10-29 03-16-41	A-----	21,169,312	UNC_BG42_2018_1000_4315.rar
2019-10-29 03-23-26	A-----	25,588,050	UNC_BG42_2018_1000_4129.rar	2019-10-29 03-16-39	A-----	23,333,092	UNC_BG42_2018_1000_4316.rar
2019-10-29 03-23-21	A-----	22,099,776	UNC_BG42_2018_1000_4130.rar	2019-10-29 03-16-45	A-----	20,584,121	UNC_BG42_2018_1000_4317.rar
2019-10-29 03-23-12	A-----	22,789,869	UNC_BG42_2018_1000_4131.rar	2019-10-29 03-16-43	A-----	21,058,880	UNC_BG42_2018_1000_4318.rar
2019-10-29 03-23-11	A-----	22,012,367	UNC_BG42_2018_1000_4132.rar	2019-10-29 03-16-08	A-----	18,313,638	UNC_BG42_2018_1000_4319.rar
2019-10-29 03-22-55	A-----	25,265,416	UNC_BG42_2018_1000_4133.rar	2019-10-29 03-16-27	A-----	20,609,365	UNC_BG42_2018_1000_4320.rar
2019-10-29 03-22-47	A-----	21,313,859	UNC_BG42_2018_1000_4134.rar	2019-10-29 03-16-32	A-----	20,477,950	UNC_BG42_2018_1000_4321.rar
2019-10-29 03-23-23	A-----	19,970,875	UNC_BG42_2018_1000_4135.rar	2019-10-29 03-16-24	A-----	21,648,654	UNC_BG42_2018_1000_4322.rar
2019-10-29 03-22-49	A-----	25,266,952	UNC_BG42_2018_1000_4136.rar	2019-10-29 03-16-24	A-----	23,848,267	UNC_BG42_2018_1000_4323.rar
2019-10-29 03-23-03	A-----	25,440,583	UNC_BG42_2018_1000_4137.rar	2019-10-29 03-16-15	A-----	23,340,420	UNC_BG42_2018_1000_4324.rar
2019-10-29 03-23-01	A-----	30,432,913	UNC_BG42_2018_1000_4138.rar	2019-10-29 03-16-17	A-----	25,100,710	UNC_BG42_2018_1000_4325.rar
2019-10-29 03-23-00	A-----	27,306,435	UNC_BG42_2018_1000_4139.rar	2019-10-29 03-16-33	A-----	36,753,622	UNC_BG42_2018_1000_4326.rar
2019-10-29 03-22-20	A-----	18,849,894	UNC_BG42_2018_1000_4140.rar	2019-10-29 03-16-09	A-----	36,423,822	UNC_BG42_2018_1000_4327.rar
2019-10-29 03-22-49	A-----	20,925,991	UNC_BG42_2018_1000_4141.rar	2019-10-29 03-16-00	A-----	39,184,085	UNC_BG42_2018_1000_4328.rar
2019-10-29 03-22-35	A-----	18,001,383	UNC_BG42_2018_1000_4142.rar	2019-10-29 03-15-28	A-----	39,675,436	UNC_BG42_2018_1000_4329.rar
2019-10-29 03-22-20	A-----	20,716,212	UNC_BG42_2018_1000_4143.rar	2019-10-29 03-15-20	A-----	26,160,610	UNC_BG42_2018_1000_4330.rar
2019-10-29 03-21-57	A-----	20,115,732	UNC_BG42_2018_1000_4144.rar	2019-10-29 03-15-34	A-----	31,938,056	UNC_BG42_2018_1000_4331.rar
2019-10-29 03-22-07	A-----	18,785,235	UNC_BG42_2018_1000_4145.rar	2019-10-29 03-15-14	A-----	35,327,794	UNC_BG42_2018_1000_4332.rar
2019-10-29 03-22-19	A-----	20,939,572	UNC_BG42_2018_1000_4146.rar	2019-10-29 03-15-37	A-----	38,462,882	UNC_BG42_2018_1000_4333.rar
2019-10-29 03-22-17	A-----	19,998,673	UNC_BG42_2018_1000_4147.rar	2019-10-29 03-15-45	A-----	38,429,553	UNC_BG42_2018_1000_4334.rar
2019-10-29 03-22-22	A-----	20,670,379	UNC_BG42_2018_1000_4148.rar	2019-10-29 03-14-57	A-----	36,998,328	UNC_BG42_2018_1000_4335.rar
2019-10-29 03-22-17	A-----	18,961,608	UNC_BG42_2018_1000_4149.rar	2019-10-29 03-15-35	A-----	42,160,146	UNC_BG42_2018_1000_4336.rar
2019-10-29 03-21-57	A-----	18,297,636	UNC_BG42_2018_1000_4150.rar	2019-10-29 03-15-30	A-----	38,379,308	UNC_BG42_2018_1000_4337.rar
2019-10-29 03-21-59	A-----	19,591,095	UNC_BG42_2018_1000_4201.rar	2019-10-29 03-14-53	A-----	36,834,045	UNC_BG42_2018_1000_4338.rar
2019-10-29 03-21-47	A-----	17,250,233	UNC_BG42_2018_1000_4202.rar	2019-10-29 03-14-33	A-----	38,030,937	UNC_BG42_2018_1000_4339.rar
2019-10-29 03-21-35	A-----	19,081,908	UNC_BG42_2018_1000_4203.rar	2019-10-29 03-14-26	A-----	21,261,241	UNC_BG42_2018_1000_4340.rar
2019-10-29 03-21-27	A-----	20,287,300	UNC_BG42_2018_1000_4204.rar	2019-10-29 03-14-04	A-----	27,470,252	UNC_BG42_2018_1000_4341.rar
2019-10-29 03-21-33	A-----	17,913,184	UNC_BG42_2018_1000_4205.rar	2019-10-29 03-14-09	A-----	29,083,423	UNC_BG42_2018_1000_4342.rar
2019-10-29 03-21-49	A-----	25,605,108	UNC_BG42_2018_1000_4206.rar	2019-10-29 03-14-08	A-----	29,558,458	UNC_BG42_2018_1000_4343.rar
2019-10-29 03-21-15	A-----	19,471,579	UNC_BG42_2018_1000_4207.rar	2019-10-29 03-14-20	A-----	32,185,622	UNC_BG42_2018_1000_4344.rar
2019-10-29 03-21-11	A-----	20,053,167	UNC_BG42_2018_1000_4208.rar	2019-10-29 03-14-21	A-----	33,793,590	UNC_BG42_2018_1000_4345.rar
2019-10-29 03-21-26	A-----	21,672,386	UNC_BG42_2018_1000_4209.rar	2019-10-29 03-14-15	A-----	32,202,127	UNC_BG42_2018_1000_4346.rar
2019-10-29 03-21-27	A-----	19,349,849	UNC_BG42_2018_1000_4210.rar	2019-10-29 03-13-57	A-----	26,602,828	UNC_BG42_2018_1000_4347.rar
2019-10-29 03-21-26	A-----	23,268,754	UNC_BG42_2018_1000_4211.rar	2019-10-29 03-13-31	A-----	22,155,016	UNC_BG42_2018_1000_4348.rar
2019-10-29 03-21-01	A-----	21,621,744	UNC_BG42_2018_1000_4212.rar	2019-10-29 03-13-20	A-----	25,009,286	UNC_BG42_2018_1000_4349.rar
2019-10-29 03-21-17	A-----	20,330,774	UNC_BG42_2018_1000_4213.rar	2019-10-29 03-13-51	A-----	21,290,964	UNC_BG42_2018_1000_4350.rar
2019-10-29 03-21-25	A-----	26,512,891	UNC_BG42_2018_1000_4214.rar	2019-10-29 03-13-29	A-----	17,956,678	UNC_BG42_2018_1000_4401.rar
2019-10-29 03-20-54	A-----	19,033,096	UNC_BG42_2018_1000_4215.rar	2019-10-29 03-13-24	A-----	21,086,450	UNC_BG42_2018_1000_4402.rar
2019-10-29 03-20-48	A-----	23,537,912	UNC_BG42_2018_1000_4216.rar	2019-10-29 03-13-27	A-----	17,312,651	UNC_BG42_2018_1000_4403.rar
2019-10-29 03-20-41	A-----	20,880,220	UNC_BG42_2018_1000_4217.rar	2019-10-29 03-13-19	A-----	21,528,267	UNC_BG42_2018_1000_4404.rar
2019-10-29 03-20-52	A-----	19,914,799	UNC_BG42_2018_1000_4218.rar	2019-10-29 03-13-09	A-----	26,223,709	UNC_BG42_2018_1000_4405.rar
2019-10-29 03-20-34	A-----	19,710,687	UNC_BG42_2018_1000_4219.rar	2019-10-29 03-13-01	A-----	25,534,823	UNC_BG42_2018_1000_4406.rar
2019-10-29 03-20-30	A-----	16,788,431	UNC_BG42_2018_1000_4220.rar	2019-10-29 03-13-21	A-----	33,424,440	UNC_BG42_2018_1000_4407.rar
2019-10-29 03-20-26	A-----	18,425,851	UNC_BG42_2018_1000_4221.rar	2019-10-29 03-13-00	A-----	21,513,950	UNC_BG42_2018_1000_4408.rar
2019-10-29 03-20-32	A-----	20,530,482	UNC_BG42_2018_1000_4222.rar	2019-10-29 03-12-50	A-----	24,721,524	UNC_BG42_2018_1000_4409.rar
2019-10-29 03-20-09	A-----	19,456,497	UNC_BG42_2018_1000_4223.rar	2019-10-29 03-12-21	A-----	18,104,284	UNC_BG42_2018_1000_4410.rar
2019-10-29 03-20-07	A-----	19,060,311	UNC_BG42_2018_1000_4224.rar	2019-10-29 03-12-37	A-----	18,272,937	UNC_BG42_2018_1000_4411.rar
2019-10-29 03-19-57	A-----	24,706,232	UNC_BG42_2018_1000_4225.rar	2019-10-29 03-12-36	A-----	20,904,385	UNC_BG42_2018_1000_4412.rar
2019-10-29 03-20-05	A-----	22,769,382	UNC_BG42_2018_1000_4226.rar	2019-10-29 03-12-42	A-----	22,529,416	UNC_BG42_2018_1000_4413.rar
2019-10-29 03-20-33	A-----	32,195,143	UNC_BG42_2018_1000_4227.rar	2019-10-29 03-12-40	A-----	28,565,925	UNC_BG42_2018_1000_4414.rar
2019-10-29 03-20-28	A-----	35,761,627	UNC_BG42_2018_1000_4228.rar	2019-10-29 03-12-16	A-----	20,860,842	UNC_BG42_2018_1000_4415.rar
2019-10-29 03-19-58	A-----	35,241,257	UNC_BG42_2018_1000_4229.rar	2019-10-29 03-12-02	A-----	17,138,100	UNC_BG42_2018_1000_4416.rar
2019-10-29 03-19-56	A-----	32,172,417	UNC_BG42_2018_1000_4230.rar	2019-10-29 03-11-59	A-----	24,439,110	UNC_BG42_2018_1000_4417.rar
2019-10-29 03-19-44	A-----	33,288,506	UNC_BG42_2018_1000_4231.rar	2019-10-29 03-12-01	A-----	20,140,524	UNC_BG42_2018_1000_4418.rar
2019-10-29 03-20-14	A-----	40,503,653	UNC_BG42_2018_1000_4232.rar	2019-10-29 03-11-55	A-----	19,247,522	UNC_BG42_2018_1000_4419.rar
2019-10-29 03-19-46	A-----	36,876,072	UNC_BG42_2018_1000_4233.rar	2019-10-29 03-11-59	A-----	20,426,818	UNC_BG42_2018_1000_4420.rar
2019-10-29 03-19-06	A-----	37,088,156	UNC_BG42_2018_1000_4234.rar	2019-10-29 03-12-00	A-----	20,200,257	UNC_BG42_2018_1000_4421.rar
2019-10-29 03-19-17	A-----	33,564,193	UNC_BG42_2018_1000_4235.rar	2019-10-29 03-12-02	A-----		

2019-10-29 03-11-36	A-----	25,014,257	UNC_BG42_2018_1000_4425.rar	2019-10-29 03-03-42	A-----	32,820,412	UNC_BG42_2018_1000_4612.rar
2019-10-29 03-11-19	A-----	24,567,380	UNC_BG42_2018_1000_4426.rar	2019-10-29 03-04-00	A-----	31,030,475	UNC_BG42_2018_1000_4613.rar
2019-10-29 03-11-20	A-----	34,492,199	UNC_BG42_2018_1000_4427.rar	2019-10-29 03-03-25	A-----	19,817,344	UNC_BG42_2018_1000_4614.rar
2019-10-29 03-11-12	A-----	38,593,620	UNC_BG42_2018_1000_4428.rar	2019-10-29 03-03-12	A-----	21,907,055	UNC_BG42_2018_1000_4615.rar
2019-10-29 03-11-16	A-----	35,038,582	UNC_BG42_2018_1000_4429.rar	2019-10-29 03-03-13	A-----	18,956,515	UNC_BG42_2018_1000_4616.rar
2019-10-29 03-11-14	A-----	36,392,530	UNC_BG42_2018_1000_4430.rar	2019-10-29 03-03-02	A-----	19,854,049	UNC_BG42_2018_1000_4617.rar
2019-10-29 03-11-10	A-----	37,698,494	UNC_BG42_2018_1000_4431.rar	2019-10-29 03-03-07	A-----	23,616,684	UNC_BG42_2018_1000_4618.rar
2019-10-29 03-11-30	A-----	37,981,540	UNC_BG42_2018_1000_4432.rar	2019-10-29 03-03-01	A-----	17,116,466	UNC_BG42_2018_1000_4619.rar
2019-10-29 03-10-26	A-----	35,004,689	UNC_BG42_2018_1000_4433.rar	2019-10-29 03-03-12	A-----	20,974,101	UNC_BG42_2018_1000_4620.rar
2019-10-29 03-10-53	A-----	35,674,882	UNC_BG42_2018_1000_4434.rar	2019-10-29 03-02-55	A-----	18,445,644	UNC_BG42_2018_1000_4621.rar
2019-10-29 03-11-20	A-----	40,375,311	UNC_BG42_2018_1000_4435.rar	2019-10-29 03-02-42	A-----	20,352,070	UNC_BG42_2018_1000_4622.rar
2019-10-29 03-10-53	A-----	34,810,034	UNC_BG42_2018_1000_4436.rar	2019-10-29 03-03-30	A-----	24,377,835	UNC_BG42_2018_1000_4623.rar
2019-10-29 03-10-18	A-----	35,329,982	UNC_BG42_2018_1000_4437.rar	2019-10-29 03-02-51	A-----	20,102,069	UNC_BG42_2018_1000_4624.rar
2019-10-29 03-10-09	A-----	40,075,769	UNC_BG42_2018_1000_4438.rar	2019-10-29 03-02-22	A-----	21,863,892	UNC_BG42_2018_1000_4625.rar
2019-10-29 03-10-13	A-----	33,457,862	UNC_BG42_2018_1000_4439.rar	2019-10-29 03-03-02	A-----	31,675,030	UNC_BG42_2018_1000_4626.rar
2019-10-29 03-09-58	A-----	32,995,270	UNC_BG42_2018_1000_4440.rar	2019-10-29 03-02-22	A-----	36,002,749	UNC_BG42_2018_1000_4627.rar
2019-10-29 03-10-10	A-----	33,381,146	UNC_BG42_2018_1000_4441.rar	2019-10-29 03-02-10	A-----	39,412,920	UNC_BG42_2018_1000_4628.rar
2019-10-29 03-09-34	A-----	30,190,943	UNC_BG42_2018_1000_4442.rar	2019-10-29 03-02-25	A-----	33,724,123	UNC_BG42_2018_1000_4629.rar
2019-10-29 03-10-08	A-----	32,106,828	UNC_BG42_2018_1000_4443.rar	2019-10-29 03-02-29	A-----	38,108,869	UNC_BG42_2018_1000_4630.rar
2019-10-29 03-09-19	A-----	19,486,500	UNC_BG42_2018_1000_4444.rar	2019-10-29 03-02-15	A-----	38,671,663	UNC_BG42_2018_1000_4631.rar
2019-10-29 03-09-30	A-----	21,818,407	UNC_BG42_2018_1000_4445.rar	2019-10-29 03-01-31	A-----	33,363,507	UNC_BG42_2018_1000_4632.rar
2019-10-29 03-09-36	A-----	28,133,426	UNC_BG42_2018_1000_4446.rar	2019-10-29 03-02-18	A-----	40,560,818	UNC_BG42_2018_1000_4633.rar
2019-10-29 03-09-34	A-----	24,767,337	UNC_BG42_2018_1000_4447.rar	2019-10-29 03-02-03	A-----	40,752,213	UNC_BG42_2018_1000_4634.rar
2019-10-29 03-09-16	A-----	24,435,725	UNC_BG42_2018_1000_4448.rar	2019-10-29 03-01-47	A-----	35,304,694	UNC_BG42_2018_1000_4635.rar
2019-10-29 03-09-23	A-----	20,027,470	UNC_BG42_2018_1000_4449.rar	2019-10-29 03-01-48	A-----	36,540,070	UNC_BG42_2018_1000_4636.rar
2019-10-29 03-09-00	A-----	20,871,997	UNC_BG42_2018_1000_4450.rar	2019-10-29 03-01-15	A-----	32,291,343	UNC_BG42_2018_1000_4637.rar
2019-10-29 03-08-51	A-----	18,290,630	UNC_BG42_2018_1000_4501.rar	2019-10-29 03-02-10	A-----	36,206,398	UNC_BG42_2018_1000_4638.rar
2019-10-29 03-08-49	A-----	18,577,163	UNC_BG42_2018_1000_4502.rar	2019-10-29 03-00-54	A-----	34,223,448	UNC_BG42_2018_1000_4639.rar
2019-10-29 03-09-00	A-----	24,008,724	UNC_BG42_2018_1000_4503.rar	2019-10-29 03-00-50	A-----	33,521,933	UNC_BG42_2018_1000_4640.rar
2019-10-29 03-08-39	A-----	20,890,240	UNC_BG42_2018_1000_4504.rar	2019-10-29 03-01-09	A-----	37,826,028	UNC_BG42_2018_1000_4641.rar
2019-10-29 03-08-43	A-----	20,014,717	UNC_BG42_2018_1000_4505.rar	2019-10-29 03-00-45	A-----	33,685,205	UNC_BG42_2018_1000_4642.rar
2019-10-29 03-08-48	A-----	21,712,299	UNC_BG42_2018_1000_4506.rar	2019-10-29 03-01-00	A-----	28,810,128	UNC_BG42_2018_1000_4643.rar
2019-10-29 03-08-24	A-----	16,199,428	UNC_BG42_2018_1000_4507.rar	2019-10-29 03-00-42	A-----	24,562,247	UNC_BG42_2018_1000_4644.rar
2019-10-29 03-08-45	A-----	31,259,921	UNC_BG42_2018_1000_4508.rar	2019-10-29 03-00-51	A-----	19,871,895	UNC_BG42_2018_1000_4645.rar
2019-10-29 03-08-52	A-----	36,672,327	UNC_BG42_2018_1000_4509.rar	2019-10-29 03-00-19	A-----	22,178,741	UNC_BG42_2018_1000_4646.rar
2019-10-29 03-08-14	A-----	26,144,651	UNC_BG42_2018_1000_4510.rar	2019-10-29 03-00-44	A-----	19,923,229	UNC_BG42_2018_1000_4647.rar
2019-10-29 03-08-14	A-----	30,157,734	UNC_BG42_2018_1000_4511.rar	2019-10-29 03-00-05	A-----	18,982,647	UNC_BG42_2018_1000_4648.rar
2019-10-29 03-08-09	A-----	26,698,679	UNC_BG42_2018_1000_4512.rar	2019-10-29 03-00-01	A-----	19,512,690	UNC_BG42_2018_1000_4649.rar
2019-10-29 03-08-18	A-----	24,697,403	UNC_BG42_2018_1000_4513.rar	2019-10-29 03-00-03	A-----	18,753,001	UNC_BG42_2018_1000_4650.rar
2019-10-29 03-08-03	A-----	24,096,235	UNC_BG42_2018_1000_4514.rar	2019-10-29 03-00-05	A-----	24,049,206	UNC_BG42_2018_1000_4701.rar
2019-10-29 03-08-22	A-----	20,876,058	UNC_BG42_2018_1000_4515.rar	2019-10-29 02-59-50	A-----	22,365,628	UNC_BG42_2018_1000_4702.rar
2019-10-29 03-07-59	A-----	20,967,652	UNC_BG42_2018_1000_4516.rar	2019-10-29 02-59-49	A-----	24,819,331	UNC_BG42_2018_1000_4703.rar
2019-10-29 03-07-33	A-----	18,138,241	UNC_BG42_2018_1000_4517.rar	2019-10-29 02-59-50	A-----	27,180,057	UNC_BG42_2018_1000_4704.rar
2019-10-29 03-07-56	A-----	18,512,444	UNC_BG42_2018_1000_4518.rar	2019-10-29 03-00-08	A-----	24,213,537	UNC_BG42_2018_1000_4705.rar
2019-10-29 03-07-32	A-----	20,663,153	UNC_BG42_2018_1000_4519.rar	2019-10-29 02-59-45	A-----	26,138,587	UNC_BG42_2018_1000_4706.rar
2019-10-29 03-07-36	A-----	19,028,990	UNC_BG42_2018_1000_4520.rar	2019-10-29 02-59-18	A-----	22,252,702	UNC_BG42_2018_1000_4707.rar
2019-10-29 03-07-46	A-----	20,902,756	UNC_BG42_2018_1000_4521.rar	2019-10-29 02-59-35	A-----	26,287,017	UNC_BG42_2018_1000_4708.rar
2019-10-29 03-07-11	A-----	20,536,419	UNC_BG42_2018_1000_4522.rar	2019-10-29 02-59-52	A-----	33,621,359	UNC_BG42_2018_1000_4709.rar
2019-10-29 03-07-19	A-----	21,118,414	UNC_BG42_2018_1000_4523.rar	2019-10-29 02-59-08	A-----	19,123,838	UNC_BG42_2018_1000_4710.rar
2019-10-29 03-07-12	A-----	21,109,722	UNC_BG42_2018_1000_4524.rar	2019-10-29 02-59-13	A-----	22,853,142	UNC_BG42_2018_1000_4711.rar
2019-10-29 03-06-58	A-----	20,859,005	UNC_BG42_2018_1000_4525.rar	2019-10-29 02-59-29	A-----	31,351,496	UNC_BG42_2018_1000_4712.rar
2019-10-29 03-07-03	A-----	21,705,502	UNC_BG42_2018_1000_4526.rar	2019-10-29 02-59-26	A-----	34,683,680	UNC_BG42_2018_1000_4713.rar
2019-10-29 03-07-25	A-----	35,070,099	UNC_BG42_2018_1000_4527.rar	2019-10-29 02-58-58	A-----	23,904,517	UNC_BG42_2018_1000_4714.rar
2019-10-29 03-06-47	A-----	33,605,443	UNC_BG42_2018_1000_4528.rar	2019-10-29 02-58-36	A-----	19,086,256	UNC_BG42_2018_1000_4715.rar
2019-10-29 03-07-15	A-----	40,139,419	UNC_BG42_2018_1000_4529.rar	2019-10-29 02-59-07	A-----	23,196,896	UNC_BG42_2018_1000_4716.rar
2019-10-29 03-06-53	A-----	37,520,304	UNC_BG42_2018_1000_4530.rar	2019-10-29 02-58-42	A-----	24,528,847	UNC_BG42_2018_1000_4717.rar
2019-10-29 03-07-21	A-----	37,198,961	UNC_BG42_2018_1000_4531.rar	2019-10-29 02-58-26	A-----	20,067,844	UNC_BG42_2018_1000_4718.rar
2019-10-29 03-06-48	A-----	38,744,621	UNC_BG42_2018_1000_4532.rar	2019-10-29 02-58-51	A-----	23,377,906	UNC_BG42_2018_1000_4719.rar
2019-10-29 03-06-29	A-----	34,969,192	UNC_BG42_2018_1000_4533.rar	2019-10-29 02-58-29	A-----	19,416,660	UNC_BG42_2018_1000_4720.rar
2019-10-29 03-06-22	A-----	37,381,703	UNC_BG42_2018_1000_4534.rar	2019-10-29 02-59-00	A-----	24,774,631	UNC_BG42_2018_1000_4721.rar
2019-10-29 03-06-33	A-----	34,691,269	UNC_BG42_2018_1000_4535.rar	2019-10-29 02-58-49	A-----	35,932,218	UNC_BG42_2018_1000_4722.rar
2019-10-29 03-06-28	A-----	38,704,924	UNC_BG42_2018_1000_4536.rar	2019-10-29 02-58-06	A-----	33,238,346	UNC_BG42_2018_1000_4723.rar
2019-10-29 03-06-24	A-----	39,829,204	UNC_BG42_2018_1000_4537.rar	2019-10-29 02-58-04	A-----	26,480,374	UNC_BG42_2018_1000_4724.rar
2019-10-29 03-05-40	A-----	33,889,397	UNC_BG42_2018_1000_4538.rar	2019-10-29 02-57-49	A-----	21,955,207	UNC_BG42_2018_1000_4725.rar
2019-10-29 03-05-55	A-----	37,697,001	UNC_BG42_2018_1000_4539.rar	2019-10-29 02-58-06	A-----	36,060,598	UNC_BG42_2018_1000_4726.rar
2019-10-29 03-05-42	A-----	36,109,996	UNC_BG42_2018_1000_4540.rar	2019-10-29 02-58-30	A-----	40,706,756	UNC_BG42_2018_1000_4727.rar
2019-10-29 03-05-20	A-----	30,808,155	UNC_BG42_2018_1000_4541.rar	2019-10-29 02-57-29	A-----	35,762,473	UNC_BG42_2018_1000_4728.rar
2019-10-29 03-05-48	A-----	37,935,108	UNC_BG42_2018_1000_4542.rar	2019-10-29 02-57-44	A-----	38,856,461	UNC_BG42_2018_1000_4729.rar
2019-10-29 03-05-20	A-----	24,787,296	UNC_BG42_2018_1000_4543.rar	2019-10-29 02-58-03	A-----	37,265,578	UNC_BG42_2018_1000_4730.rar
2019-10-29 03-05-18	A-----	27,520,842	UNC_BG42_2018_1000_4544.rar	2019-10-29 02-57-10	A-----	34,630,722	UNC_BG42_2018_1000_4731.rar
2019-10-29 03-05-29	A-----	27,052,041	UNC_BG42_2018_1000_4545.rar	2019-10-29 02-57-33	A-----	38,585,253	UNC_BG42_2018_1000_4732.rar
2019-10-29 03-04-45	A-----	17,924,066	UNC_BG42_2018_1000_4546.rar	2019-10-29 02-57-46	A-----	34,386,704	UNC_BG42_2018_1000_4733.rar
2019-10-29 03-05-02	A-----	21,517,298	UNC_BG42_2018_1000_4547.rar	2019-10-29 02-57-03	A-----	35,197,814	UNC_BG42_2018_1000_4734.rar
2019-10-29 03-04-23	A-----	19,788,861	UNC_BG42_2018_1000_4548.rar	2019-10-29 02-57-13	A-----	39,598,919	UNC_BG42_2018_1000_4735.rar
2019-10-29 03-04-29	A-----	19,976,057	UNC_BG42_2018_1000_4549.rar	2019-10-29 02-57-37	A-----	34,417,227	UNC_BG42_2018_1000_4736.rar
2019-10-29 03-04-26	A-----	21,264,472	UNC_BG42_2018_1000_4550.rar	2019-10-29 02-56-49	A-----	33,414,944	UNC_BG42_2018_1000_4737.rar
2019-10-29 03-04-24	A-----	18,901,224	UNC_BG42_2018_1000_4601.rar	2019-10-29 02-57-02	A-----	33,242,290	UNC_BG42_2018_1000_4738.rar
2019-10-29 03-04-32	A-----	22,814,755	UNC_BG42_2018_1000_4602.rar	2019-10-29 02-56-14	A-----	25,761,498	UNC_BG42_2018_1000_4739.rar
2019-10-29 03-04-19	A-----	24,516,061	UNC_BG42_2018_1000_4603.rar	2019-10-29 02-56-47	A-----	29,949,444	UNC_BG42_2018_1000_4740.rar
2019-10-29 03-04-38	A-----	28,871,809	UNC_BG42_2018_1000_4604.rar	2019-10-29 02-56-18	A-----	24,785,927	UNC_BG42_2018_1000_4741.rar
2019-10-29 03-04-34	A-----	25,829,876	UNC_BG42_2018_1000_4605.rar	2019-10-29 02-56-42	A-----	26,211,577	UNC_BG42_2018_1000_4742.rar
2019-10-29 03-03-49	A-----	20,436,940	UNC_BG42_2018_1000_4606.rar	2019-10-29 02-56-05	A-----	18,340,550	UNC_BG42_2018_1000_4743.rar
2019-10-29 03-03-51	A-----	26,419,788	UNC_BG42_2018_1000_4607.rar	2019-10-29 02-56-06	A-----	18,569,799	UNC_BG42_2018_1000_4744.rar
2019-10-29 03-04-07	A-----	23,354,210	UNC_BG42_2018_1000_4608.rar	2019-10-29 02-55-49	A-----	29,018,254	UNC_BG42_2018_1000_4745.rar
2019-10-29 03-04-24	A-----	27,404,397	UNC_BG42_2018_1000_4609.rar	2019-10-29 02-56-07	A-----		

2019-10-29 02-55-25	A-----	24,462,817	UNC_BG42_2018_1000_4749.rar	2019-10-29 02-48-11	A-----	35,103,511	UNC_BG42_2018_1000_4936.rar
2019-10-29 02-55-29	A-----	24,337,228	UNC_BG42_2018_1000_4750.rar	2019-10-29 02-47-45	A-----	28,588,401	UNC_BG42_2018_1000_4937.rar
2019-10-29 02-55-25	A-----	21,273,844	UNC_BG42_2018_1000_4801.rar	2019-10-29 02-47-58	A-----	25,847,233	UNC_BG42_2018_1000_4938.rar
2019-10-29 02-55-42	A-----	24,166,527	UNC_BG42_2018_1000_4802.rar	2019-10-29 02-48-10	A-----	25,587,465	UNC_BG42_2018_1000_4939.rar
2019-10-29 02-55-30	A-----	24,519,995	UNC_BG42_2018_1000_4803.rar	2019-10-29 02-48-54	A-----	36,781,945	UNC_BG42_2018_1000_4940.rar
2019-10-29 02-55-13	A-----	24,356,387	UNC_BG42_2018_1000_4804.rar	2019-10-29 02-48-22	A-----	38,362,753	UNC_BG42_2018_1000_4941.rar
2019-10-29 02-55-34	A-----	29,259,635	UNC_BG42_2018_1000_4805.rar	2019-10-29 02-47-53	A-----	30,224,243	UNC_BG42_2018_1000_4942.rar
2019-10-29 02-55-10	A-----	19,761,354	UNC_BG42_2018_1000_4806.rar	2019-10-29 02-47-53	A-----	27,254,232	UNC_BG42_2018_1000_4943.rar
2019-10-29 02-54-50	A-----	19,938,127	UNC_BG42_2018_1000_4807.rar	2019-10-29 02-47-27	A-----	20,200,944	UNC_BG42_2018_1000_4944.rar
2019-10-29 02-54-45	A-----	22,677,945	UNC_BG42_2018_1000_4808.rar	2019-10-29 02-47-56	A-----	20,955,577	UNC_BG42_2018_1000_4945.rar
2019-10-29 02-54-43	A-----	26,282,633	UNC_BG42_2018_1000_4809.rar	2019-10-29 02-47-17	A-----	23,027,077	UNC_BG42_2018_1000_4946.rar
2019-10-29 02-55-06	A-----	24,689,291	UNC_BG42_2018_1000_4810.rar	2019-10-29 02-47-13	A-----	19,114,527	UNC_BG42_2018_1000_4947.rar
2019-10-29 02-54-46	A-----	25,152,525	UNC_BG42_2018_1000_4811.rar	2019-10-29 02-47-15	A-----	23,933,940	UNC_BG42_2018_1000_4948.rar
2019-10-29 02-54-38	A-----	24,490,321	UNC_BG42_2018_1000_4812.rar	2019-10-29 02-47-08	A-----	19,518,521	UNC_BG42_2018_1000_4949.rar
2019-10-29 02-55-01	A-----	30,117,996	UNC_BG42_2018_1000_4813.rar	2019-10-29 02-47-17	A-----	31,805,775	UNC_BG42_2018_1000_4950.rar
2019-10-29 02-54-33	A-----	19,291,655	UNC_BG42_2018_1000_4814.rar	2019-10-29 02-47-07	A-----	34,987,178	UNC_BG42_2018_1000_5007.rar
2019-10-29 02-54-11	A-----	19,183,592	UNC_BG42_2018_1000_4815.rar	2019-10-29 02-47-14	A-----	25,603,204	UNC_BG42_2018_1000_5008.rar
2019-10-29 02-54-30	A-----	25,927,680	UNC_BG42_2018_1000_4816.rar	2019-10-29 02-47-16	A-----	25,898,629	UNC_BG42_2018_1000_5009.rar
2019-10-29 02-54-43	A-----	23,924,260	UNC_BG42_2018_1000_4817.rar	2019-10-29 02-46-55	A-----	22,149,864	UNC_BG42_2018_1000_5010.rar
2019-10-29 02-54-11	A-----	24,106,818	UNC_BG42_2018_1000_4818.rar	2019-10-29 02-46-54	A-----	23,019,858	UNC_BG42_2018_1000_5011.rar
2019-10-29 02-54-01	A-----	18,831,356	UNC_BG42_2018_1000_4819.rar	2019-10-29 02-46-29	A-----	23,251,659	UNC_BG42_2018_1000_5012.rar
2019-10-29 02-53-49	A-----	18,707,214	UNC_BG42_2018_1000_4820.rar	2019-10-29 02-46-27	A-----	24,108,327	UNC_BG42_2018_1000_5013.rar
2019-10-29 02-54-01	A-----	33,905,930	UNC_BG42_2018_1000_4821.rar	2019-10-29 02-46-35	A-----	25,956,956	UNC_BG42_2018_1000_5014.rar
2019-10-29 02-53-45	A-----	28,386,984	UNC_BG42_2018_1000_4822.rar	2019-10-29 02-46-16	A-----	20,977,741	UNC_BG42_2018_1000_5015.rar
2019-10-29 02-53-52	A-----	31,676,616	UNC_BG42_2018_1000_4823.rar	2019-10-29 02-46-37	A-----	26,968,098	UNC_BG42_2018_1000_5016.rar
2019-10-29 02-53-58	A-----	31,580,857	UNC_BG42_2018_1000_4824.rar	2019-10-29 02-46-01	A-----	21,010,064	UNC_BG42_2018_1000_5017.rar
2019-10-29 02-53-27	A-----	30,273,658	UNC_BG42_2018_1000_4825.rar	2019-10-29 02-46-16	A-----	22,141,010	UNC_BG42_2018_1000_5018.rar
2019-10-29 02-53-29	A-----	38,958,765	UNC_BG42_2018_1000_4826.rar	2019-10-29 02-46-38	A-----	27,557,137	UNC_BG42_2018_1000_5019.rar
2019-10-29 02-53-44	A-----	35,283,009	UNC_BG42_2018_1000_4827.rar	2019-10-29 02-46-21	A-----	25,300,030	UNC_BG42_2018_1000_5020.rar
2019-10-29 02-53-41	A-----	36,890,870	UNC_BG42_2018_1000_4828.rar	2019-10-29 02-46-18	A-----	32,233,178	UNC_BG42_2018_1000_5021.rar
2019-10-29 02-53-42	A-----	39,451,979	UNC_BG42_2018_1000_4829.rar	2019-10-29 02-46-03	A-----	22,840,996	UNC_BG42_2018_1000_5022.rar
2019-10-29 02-52-58	A-----	32,843,069	UNC_BG42_2018_1000_4830.rar	2019-10-29 02-46-19	A-----	21,383,201	UNC_BG42_2018_1000_5023.rar
2019-10-29 02-52-53	A-----	34,964,011	UNC_BG42_2018_1000_4831.rar	2019-10-29 02-45-41	A-----	23,359,798	UNC_BG42_2018_1000_5024.rar
2019-10-29 02-53-01	A-----	37,027,425	UNC_BG42_2018_1000_4832.rar	2019-10-29 02-45-35	A-----	20,522,742	UNC_BG42_2018_1000_5025.rar
2019-10-29 02-52-47	A-----	35,155,418	UNC_BG42_2018_1000_4833.rar	2019-10-29 02-45-31	A-----	23,246,856	UNC_BG42_2018_1000_5026.rar
2019-10-29 02-52-30	A-----	36,754,646	UNC_BG42_2018_1000_4834.rar	2019-10-29 02-45-20	A-----	22,165,555	UNC_BG42_2018_1000_5027.rar
2019-10-29 02-52-20	A-----	30,490,102	UNC_BG42_2018_1000_4835.rar	2019-10-29 02-45-16	A-----	24,911,267	UNC_BG42_2018_1000_5028.rar
2019-10-29 02-53-01	A-----	35,339,686	UNC_BG42_2018_1000_4836.rar	2019-10-29 02-45-39	A-----	28,893,171	UNC_BG42_2018_1000_5029.rar
2019-10-29 02-52-26	A-----	31,639,114	UNC_BG42_2018_1000_4837.rar	2019-10-29 02-45-43	A-----	25,488,890	UNC_BG42_2018_1000_5030.rar
2019-10-29 02-52-09	A-----	32,972,713	UNC_BG42_2018_1000_4838.rar	2019-10-29 02-45-39	A-----	36,144,578	UNC_BG42_2018_1000_5031.rar
2019-10-29 02-51-48	A-----	28,830,414	UNC_BG42_2018_1000_4839.rar	2019-10-29 02-45-45	A-----	40,865,375	UNC_BG42_2018_1000_5032.rar
2019-10-29 02-52-14	A-----	22,226,515	UNC_BG42_2018_1000_4840.rar	2019-10-29 02-45-46	A-----	36,102,546	UNC_BG42_2018_1000_5033.rar
2019-10-29 02-51-38	A-----	24,442,133	UNC_BG42_2018_1000_4841.rar	2019-10-29 02-45-35	A-----	38,492,869	UNC_BG42_2018_1000_5034.rar
2019-10-29 02-51-54	A-----	28,671,210	UNC_BG42_2018_1000_4842.rar	2019-10-29 02-44-37	A-----	33,957,855	UNC_BG42_2018_1000_5035.rar
2019-10-29 02-51-40	A-----	21,172,010	UNC_BG42_2018_1000_4843.rar	2019-10-29 02-44-49	A-----	29,652,078	UNC_BG42_2018_1000_5036.rar
2019-10-29 02-51-37	A-----	22,933,982	UNC_BG42_2018_1000_4844.rar	2019-10-29 02-44-49	A-----	31,326,376	UNC_BG42_2018_1000_5037.rar
2019-10-29 02-51-23	A-----	19,301,976	UNC_BG42_2018_1000_4845.rar	2019-10-29 02-44-32	A-----	27,007,913	UNC_BG42_2018_1000_5038.rar
2019-10-29 02-51-20	A-----	23,592,584	UNC_BG42_2018_1000_4846.rar	2019-10-29 02-44-59	A-----	26,020,526	UNC_BG42_2018_1000_5039.rar
2019-10-29 02-51-14	A-----	25,503,294	UNC_BG42_2018_1000_4847.rar	2019-10-29 02-44-49	A-----	31,596,024	UNC_BG42_2018_1000_5040.rar
2019-10-29 02-51-40	A-----	23,836,609	UNC_BG42_2018_1000_4848.rar	2019-10-29 02-44-45	A-----	34,324,793	UNC_BG42_2018_1000_5041.rar
2019-10-29 02-51-55	A-----	36,973,359	UNC_BG42_2018_1000_4849.rar	2019-10-29 02-44-30	A-----	32,908,662	UNC_BG42_2018_1000_5042.rar
2019-10-29 02-51-33	A-----	37,212,916	UNC_BG42_2018_1000_4850.rar	2019-10-29 02-44-02	A-----	20,947,274	UNC_BG42_2018_1000_5043.rar
2019-10-29 02-50-52	A-----	32,790,910	UNC_BG42_2018_1000_4901.rar	2019-10-29 02-44-14	A-----	20,873,287	UNC_BG42_2018_1000_5044.rar
2019-10-29 02-51-14	A-----	25,442,261	UNC_BG42_2018_1000_4902.rar	2019-10-29 02-43-55	A-----	20,619,345	UNC_BG42_2018_1000_5045.rar
2019-10-29 02-51-04	A-----	28,728,826	UNC_BG42_2018_1000_4903.rar	2019-10-29 02-43-54	A-----	19,613,465	UNC_BG42_2018_1000_5046.rar
2019-10-29 02-50-59	A-----	32,515,592	UNC_BG42_2018_1000_4904.rar	2019-10-29 02-43-55	A-----	23,958,841	UNC_BG42_2018_1000_5047.rar
2019-10-29 02-50-48	A-----	28,741,816	UNC_BG42_2018_1000_4905.rar	2019-10-29 02-44-02	A-----	26,541,426	UNC_BG42_2018_1000_5048.rar
2019-10-29 02-50-48	A-----	26,108,040	UNC_BG42_2018_1000_4906.rar	2019-10-29 02-43-53	A-----	21,184,665	UNC_BG42_2018_1000_5049.rar
2019-10-29 02-50-33	A-----	22,618,957	UNC_BG42_2018_1000_4907.rar	2019-10-29 02-43-59	A-----	33,242,244	UNC_BG42_2018_1000_5050.rar
2019-10-29 02-50-14	A-----	22,648,214	UNC_BG42_2018_1000_4908.rar	2019-10-29 02-43-46	A-----	19,718,023	UNC_BG43_2018_1000_1601.rar
2019-10-29 02-50-52	A-----	28,946,499	UNC_BG42_2018_1000_4909.rar	2019-10-29 02-43-27	A-----	17,520,007	UNC_BG43_2018_1000_1602.rar
2019-10-29 02-50-11	A-----	26,187,914	UNC_BG42_2018_1000_4910.rar	2019-10-29 02-43-26	A-----	19,424,345	UNC_BG43_2018_1000_1603.rar
2019-10-29 02-50-27	A-----	19,595,024	UNC_BG42_2018_1000_4911.rar	2019-10-29 02-43-26	A-----	17,379,556	UNC_BG43_2018_1000_1604.rar
2019-10-29 02-50-10	A-----	28,618,207	UNC_BG42_2018_1000_4912.rar	2019-10-29 02-43-27	A-----	17,767,260	UNC_BG43_2018_1000_1605.rar
2019-10-29 02-50-46	A-----	26,858,613	UNC_BG42_2018_1000_4913.rar	2019-10-29 02-43-10	A-----	18,791,544	UNC_BG43_2018_1000_1606.rar
2019-10-29 02-50-09	A-----	25,519,618	UNC_BG42_2018_1000_4914.rar	2019-10-29 02-43-15	A-----	15,616,046	UNC_BG43_2018_1000_1607.rar
2019-10-29 02-50-12	A-----	23,127,980	UNC_BG42_2018_1000_4915.rar	2019-10-29 02-43-21	A-----	16,103,537	UNC_BG43_2018_1000_1608.rar
2019-10-29 02-50-08	A-----	22,827,684	UNC_BG42_2018_1000_4916.rar	2019-10-29 02-43-05	A-----	17,593,241	UNC_BG43_2018_1000_1609.rar
2019-10-29 02-49-56	A-----	25,600,451	UNC_BG42_2018_1000_4917.rar	2019-10-29 02-43-14	A-----	15,659,768	UNC_BG43_2018_1000_1610.rar
2019-10-29 02-49-44	A-----	22,210,236	UNC_BG42_2018_1000_4918.rar	2019-10-29 02-43-00	A-----	19,422,425	UNC_BG43_2018_1000_1611.rar
2019-10-29 02-49-41	A-----	21,928,949	UNC_BG42_2018_1000_4919.rar	2019-10-29 02-43-13	A-----	17,729,278	UNC_BG43_2018_1000_1612.rar
2019-10-29 02-49-55	A-----	28,255,586	UNC_BG42_2018_1000_4920.rar	2019-10-29 02-42-53	A-----	19,189,957	UNC_BG43_2018_1000_1613.rar
2019-10-29 02-49-37	A-----	24,560,277	UNC_BG42_2018_1000_4921.rar	2019-10-29 02-43-11	A-----	21,586,711	UNC_BG43_2018_1000_1614.rar
2019-10-29 02-49-36	A-----	20,351,324	UNC_BG42_2018_1000_4922.rar	2019-10-29 02-42-47	A-----	17,235,766	UNC_BG43_2018_1000_1615.rar
2019-10-29 02-49-29	A-----	19,672,762	UNC_BG42_2018_1000_4923.rar	2019-10-29 02-42-47	A-----	18,226,924	UNC_BG43_2018_1000_1616.rar
2019-10-29 02-49-41	A-----	24,265,090	UNC_BG42_2018_1000_4924.rar	2019-10-29 02-42-53	A-----	15,731,386	UNC_BG43_2018_1000_1617.rar
2019-10-29 02-49-31	A-----	30,957,300	UNC_BG42_2018_1000_4925.rar	2019-10-29 02-42-55	A-----	18,961,966	UNC_BG43_2018_1000_1618.rar
2019-10-29 02-49-03	A-----	25,801,209	UNC_BG42_2018_1000_4926.rar	2019-10-29 02-42-40	A-----	24,666,857	UNC_BG43_2018_1000_1619.rar
2019-10-29 02-48-58	A-----	25,281,450	UNC_BG42_2018_1000_4927.rar	2019-10-29 02-42-32	A-----	14,220,476	UNC_BG43_2018_1000_1620.rar
2019-10-29 02-48-58	A-----	26,000,672	UNC_BG42_2018_1000_4928.rar	2019-10-29 02-42-34	A-----	20,129,164	UNC_BG43_2018_1000_1621.rar
2019-10-29 02-48-44	A-----	28,852,763	UNC_BG42_2018_1000_4929.rar	2019-10-29 02-42-39	A-----	23,160,215	UNC_BG43_2018_1000_1622.rar
2019-10-29 02-48-47	A-----	34,421,973	UNC_BG42_2018_1000_4930.rar	2019-10-29 02-42-34	A-----	23,482,276	UNC_BG43_2018_1000_1623.rar
2019-10-29 02-48-34	A-----	31,964,982	UNC_BG42_2018_1000_4931.rar	2019-10-29 02-42-06	A-----	26,736,632	UNC_BG43_2018_1000_1624.rar
2019-10-29 02-49-01	A-----	35,565,435	UNC_BG42_2018_1000_4932.rar	2019-10-29 02-42-17	A-----	26,555,080	UNC_BG43_2018_1000_1625.rar
2019-10-29 02-49-11	A-----	39,086,128	UNC_BG42_2018_1000_4933.rar	2019-10-29 02-42-14	A-----	29,918,4	

2019-10-29 02-42-04	A-----	29,049,879	UNC_BG43_2018_1000_1629.rar	2019-10-29 02-33-35	A-----	23,737,151	UNC_BG43_2018_1000_1825.rar
2019-10-29 02-41-59	A-----	25,629,839	UNC_BG43_2018_1000_1630.rar	2019-10-29 02-33-57	A-----	20,886,766	UNC_BG43_2018_1000_1826.rar
2019-10-29 02-41-50	A-----	20,236,131	UNC_BG43_2018_1000_1631.rar	2019-10-29 02-33-40	A-----	26,260,399	UNC_BG43_2018_1000_1827.rar
2019-10-29 02-41-40	A-----	21,687,483	UNC_BG43_2018_1000_1632.rar	2019-10-29 02-33-10	A-----	25,602,222	UNC_BG43_2018_1000_1828.rar
2019-10-29 02-41-29	A-----	27,171,594	UNC_BG43_2018_1000_1633.rar	2019-10-29 02-33-26	A-----	27,495,599	UNC_BG43_2018_1000_1829.rar
2019-10-29 02-41-40	A-----	23,597,246	UNC_BG43_2018_1000_1634.rar	2019-10-29 02-33-00	A-----	23,243,325	UNC_BG43_2018_1000_1830.rar
2019-10-29 02-41-16	A-----	24,400,548	UNC_BG43_2018_1000_1635.rar	2019-10-29 02-32-54	A-----	21,211,474	UNC_BG43_2018_1000_1831.rar
2019-10-29 02-41-00	A-----	20,248,685	UNC_BG43_2018_1000_1636.rar	2019-10-29 02-33-13	A-----	23,112,684	UNC_BG43_2018_1000_1832.rar
2019-10-29 02-41-36	A-----	47,446,229	UNC_BG43_2018_1000_1637.rar	2019-10-29 02-32-48	A-----	24,034,104	UNC_BG43_2018_1000_1833.rar
2019-10-29 02-41-15	A-----	71,739,312	UNC_BG43_2018_1000_1638.rar	2019-10-29 02-32-41	A-----	22,793,059	UNC_BG43_2018_1000_1834.rar
2019-10-29 02-42-01	A-----	83,272,217	UNC_BG43_2018_1000_1639.rar	2019-10-29 02-33-10	A-----	43,544,055	UNC_BG43_2018_1000_1835.rar
2019-10-29 02-41-09	A-----	95,647,329	UNC_BG43_2018_1000_1640.rar	2019-10-29 02-33-31	A-----	36,572,209	UNC_BG43_2018_1000_1836.rar
2019-10-29 02-41-28	A-----	108,012,879	UNC_BG43_2018_1000_1641.rar	2019-10-29 02-32-32	A-----	31,599,391	UNC_BG43_2018_1000_1837.rar
2019-10-29 02-40-42	A-----	63,806,586	UNC_BG43_2018_1000_1642.rar	2019-10-29 02-32-54	A-----	37,586,917	UNC_BG43_2018_1000_1838.rar
2019-10-29 02-40-36	A-----	55,498,695	UNC_BG43_2018_1000_1643.rar	2019-10-29 02-32-08	A-----	30,697,051	UNC_BG43_2018_1000_1839.rar
2019-10-29 02-41-12	A-----	78,283,887	UNC_BG43_2018_1000_1644.rar	2019-10-29 02-32-21	A-----	32,923,263	UNC_BG43_2018_1000_1840.rar
2019-10-29 02-41-38	A-----	118,577,410	UNC_BG43_2018_1000_1645.rar	2019-10-29 02-32-28	A-----	22,741,706	UNC_BG43_2018_1000_1841.rar
2019-10-29 02-44-38	A-----	134,015,577	UNC_BG43_2018_1000_1646.rar	2019-10-29 02-32-17	A-----	20,980,247	UNC_BG43_2018_1000_1842.rar
2019-10-29 02-38-51	A-----	18,063,486	UNC_BG43_2018_1000_1701.rar	2019-10-29 02-32-06	A-----	41,757,671	UNC_BG43_2018_1000_1843.rar
2019-10-29 02-38-54	A-----	19,532,702	UNC_BG43_2018_1000_1702.rar	2019-10-29 02-32-52	A-----	54,461,922	UNC_BG43_2018_1000_1844.rar
2019-10-29 02-39-12	A-----	18,766,630	UNC_BG43_2018_1000_1703.rar	2019-10-29 02-31-37	A-----	17,795,212	UNC_BG43_2018_1000_1901.rar
2019-10-29 02-38-55	A-----	17,622,222	UNC_BG43_2018_1000_1704.rar	2019-10-29 02-31-51	A-----	18,732,560	UNC_BG43_2018_1000_1902.rar
2019-10-29 02-39-02	A-----	20,158,901	UNC_BG43_2018_1000_1705.rar	2019-10-29 02-31-27	A-----	19,356,636	UNC_BG43_2018_1000_1903.rar
2019-10-29 02-38-34	A-----	17,419,968	UNC_BG43_2018_1000_1706.rar	2019-10-29 02-31-47	A-----	17,070,871	UNC_BG43_2018_1000_1904.rar
2019-10-29 02-38-39	A-----	18,749,886	UNC_BG43_2018_1000_1707.rar	2019-10-29 02-31-29	A-----	18,515,422	UNC_BG43_2018_1000_1905.rar
2019-10-29 02-38-43	A-----	18,978,891	UNC_BG43_2018_1000_1708.rar	2019-10-29 02-31-17	A-----	18,288,628	UNC_BG43_2018_1000_1906.rar
2019-10-29 02-38-31	A-----	15,778,136	UNC_BG43_2018_1000_1709.rar	2019-10-29 02-31-34	A-----	18,825,848	UNC_BG43_2018_1000_1907.rar
2019-10-29 02-38-31	A-----	18,175,327	UNC_BG43_2018_1000_1710.rar	2019-10-29 02-31-31	A-----	21,645,677	UNC_BG43_2018_1000_1908.rar
2019-10-29 02-38-13	A-----	15,325,959	UNC_BG43_2018_1000_1711.rar	2019-10-29 02-31-10	A-----	18,028,125	UNC_BG43_2018_1000_1909.rar
2019-10-29 02-38-23	A-----	17,736,885	UNC_BG43_2018_1000_1712.rar	2019-10-29 02-30-45	A-----	6,978,808	UNC_BG43_2018_1000_1910.rar
2019-10-29 02-38-31	A-----	21,410,758	UNC_BG43_2018_1000_1713.rar	2019-10-29 02-31-05	A-----	16,230,045	UNC_BG43_2018_1000_1911.rar
2019-10-29 02-38-13	A-----	20,811,446	UNC_BG43_2018_1000_1714.rar	2019-10-29 02-31-17	A-----	16,807,013	UNC_BG43_2018_1000_1912.rar
2019-10-29 02-38-24	A-----	19,290,767	UNC_BG43_2018_1000_1715.rar	2019-10-29 02-31-11	A-----	16,415,451	UNC_BG43_2018_1000_1913.rar
2019-10-29 02-38-02	A-----	15,605,445	UNC_BG43_2018_1000_1716.rar	2019-10-29 02-30-49	A-----	17,192,347	UNC_BG43_2018_1000_1914.rar
2019-10-29 02-37-53	A-----	15,374,331	UNC_BG43_2018_1000_1717.rar	2019-10-29 02-30-53	A-----	19,539,834	UNC_BG43_2018_1000_1915.rar
2019-10-29 02-37-59	A-----	17,304,569	UNC_BG43_2018_1000_1718.rar	2019-10-29 02-31-03	A-----	17,544,426	UNC_BG43_2018_1000_1916.rar
2019-10-29 02-38-11	A-----	17,618,252	UNC_BG43_2018_1000_1719.rar	2019-10-29 02-31-01	A-----	16,962,433	UNC_BG43_2018_1000_1917.rar
2019-10-29 02-37-52	A-----	22,936,891	UNC_BG43_2018_1000_1720.rar	2019-10-29 02-31-07	A-----	19,167,980	UNC_BG43_2018_1000_1918.rar
2019-10-29 02-37-40	A-----	19,937,315	UNC_BG43_2018_1000_1721.rar	2019-10-29 02-30-33	A-----	22,239,674	UNC_BG43_2018_1000_1919.rar
2019-10-29 02-37-36	A-----	22,060,351	UNC_BG43_2018_1000_1722.rar	2019-10-29 02-30-36	A-----	22,589,140	UNC_BG43_2018_1000_1920.rar
2019-10-29 02-37-43	A-----	21,601,804	UNC_BG43_2018_1000_1723.rar	2019-10-29 02-30-50	A-----	22,134,295	UNC_BG43_2018_1000_1921.rar
2019-10-29 02-37-43	A-----	18,315,235	UNC_BG43_2018_1000_1724.rar	2019-10-29 02-30-34	A-----	24,566,222	UNC_BG43_2018_1000_1922.rar
2019-10-29 02-37-19	A-----	21,056,548	UNC_BG43_2018_1000_1725.rar	2019-10-29 02-30-27	A-----	19,456,050	UNC_BG43_2018_1000_1923.rar
2019-10-29 02-37-26	A-----	22,586,614	UNC_BG43_2018_1000_1726.rar	2019-10-29 02-30-01	A-----	20,512,426	UNC_BG43_2018_1000_1924.rar
2019-10-29 02-37-08	A-----	19,814,058	UNC_BG43_2018_1000_1727.rar	2019-10-29 02-30-01	A-----	20,085,404	UNC_BG43_2018_1000_1925.rar
2019-10-29 02-37-06	A-----	29,285,672	UNC_BG43_2018_1000_1728.rar	2019-10-29 02-29-57	A-----	18,795,442	UNC_BG43_2018_1000_1926.rar
2019-10-29 02-37-19	A-----	31,316,027	UNC_BG43_2018_1000_1729.rar	2019-10-29 02-30-24	A-----	19,219,594	UNC_BG43_2018_1000_1927.rar
2019-10-29 02-36-53	A-----	25,667,721	UNC_BG43_2018_1000_1730.rar	2019-10-29 02-29-56	A-----	24,147,110	UNC_BG43_2018_1000_1928.rar
2019-10-29 02-36-59	A-----	23,372,111	UNC_BG43_2018_1000_1731.rar	2019-10-29 02-30-25	A-----	34,356,081	UNC_BG43_2018_1000_1929.rar
2019-10-29 02-37-10	A-----	25,856,118	UNC_BG43_2018_1000_1732.rar	2019-10-29 02-29-44	A-----	20,897,159	UNC_BG43_2018_1000_1930.rar
2019-10-29 02-36-29	A-----	26,558,227	UNC_BG43_2018_1000_1733.rar	2019-10-29 02-30-14	A-----	22,658,409	UNC_BG43_2018_1000_1931.rar
2019-10-29 02-36-22	A-----	25,279,170	UNC_BG43_2018_1000_1734.rar	2019-10-29 02-29-37	A-----	22,490,914	UNC_BG43_2018_1000_1932.rar
2019-10-29 02-36-40	A-----	23,293,589	UNC_BG43_2018_1000_1735.rar	2019-10-29 02-29-27	A-----	22,472,346	UNC_BG43_2018_1000_1936.rar
2019-10-29 02-36-02	A-----	32,727,439	UNC_BG43_2018_1000_1736.rar	2019-10-29 02-30-06	A-----	37,675,078	UNC_BG43_2018_1000_1934.rar
2019-10-29 02-36-18	A-----	38,327,329	UNC_BG43_2018_1000_1737.rar	2019-10-29 02-29-41	A-----	42,868,310	UNC_BG43_2018_1000_1935.rar
2019-10-29 02-36-14	A-----	37,807,407	UNC_BG43_2018_1000_1738.rar	2019-10-29 02-29-34	A-----	43,234,307	UNC_BG43_2018_1000_1936.rar
2019-10-29 02-36-16	A-----	45,177,867	UNC_BG43_2018_1000_1739.rar	2019-10-29 02-29-28	A-----	37,158,826	UNC_BG43_2018_1000_1937.rar
2019-10-29 02-35-34	A-----	33,092,466	UNC_BG43_2018_1000_1740.rar	2019-10-29 02-28-48	A-----	31,978,732	UNC_BG43_2018_1000_1938.rar
2019-10-29 02-36-35	A-----	46,566,902	UNC_BG43_2018_1000_1741.rar	2019-10-29 02-29-01	A-----	35,312,378	UNC_BG43_2018_1000_1939.rar
2019-10-29 02-35-43	A-----	37,245,334	UNC_BG43_2018_1000_1742.rar	2019-10-29 02-29-09	A-----	28,099,585	UNC_BG43_2018_1000_1940.rar
2019-10-29 02-36-56	A-----	60,275,778	UNC_BG43_2018_1000_1743.rar	2019-10-29 02-29-10	A-----	27,889,505	UNC_BG43_2018_1000_1941.rar
2019-10-29 02-38-41	A-----	118,342,525	UNC_BG43_2018_1000_1744.rar	2019-10-29 02-29-29	A-----	42,529,648	UNC_BG43_2018_1000_1942.rar
2019-10-29 02-39-42	A-----	136,554,663	UNC_BG43_2018_1000_1745.rar	2019-10-29 02-30-30	A-----	71,771,733	UNC_BG43_2018_1000_1943.rar
2019-10-29 02-34-55	A-----	20,534,150	UNC_BG43_2018_1000_1801.rar	2019-10-29 02-28-23	A-----	18,749,968	UNC_BG43_2018_1000_2001.rar
2019-10-29 02-35-09	A-----	18,658,390	UNC_BG43_2018_1000_1802.rar	2019-10-29 02-28-09	A-----	20,833,572	UNC_BG43_2018_1000_2002.rar
2019-10-29 02-35-04	A-----	18,271,790	UNC_BG43_2018_1000_1803.rar	2019-10-29 02-28-08	A-----	17,060,642	UNC_BG43_2018_1000_2003.rar
2019-10-29 02-34-56	A-----	19,940,498	UNC_BG43_2018_1000_1804.rar	2019-10-29 02-28-30	A-----	18,443,406	UNC_BG43_2018_1000_2004.rar
2019-10-29 02-35-03	A-----	16,571,874	UNC_BG43_2018_1000_1805.rar	2019-10-29 02-28-00	A-----	17,486,293	UNC_BG43_2018_1000_2005.rar
2019-10-29 02-34-29	A-----	18,375,238	UNC_BG43_2018_1000_1806.rar	2019-10-29 02-28-34	A-----	17,351,084	UNC_BG43_2018_1000_2006.rar
2019-10-29 02-34-44	A-----	18,149,343	UNC_BG43_2018_1000_1807.rar	2019-10-29 02-28-06	A-----	20,960,764	UNC_BG43_2018_1000_2007.rar
2019-10-29 02-34-32	A-----	18,333,956	UNC_BG43_2018_1000_1808.rar	2019-10-29 02-28-06	A-----	17,394,374	UNC_BG43_2018_1000_2008.rar
2019-10-29 02-34-43	A-----	20,614,115	UNC_BG43_2018_1000_1809.rar	2019-10-29 02-27-37	A-----	19,168,145	UNC_BG43_2018_1000_2009.rar
2019-10-29 02-34-35	A-----	15,237,027	UNC_BG43_2018_1000_1810.rar	2019-10-29 02-27-56	A-----	17,740,825	UNC_BG43_2018_1000_2010.rar
2019-10-29 02-34-34	A-----	17,948,464	UNC_BG43_2018_1000_1811.rar	2019-10-29 02-27-44	A-----	20,642,785	UNC_BG43_2018_1000_2011.rar
2019-10-29 02-34-38	A-----	19,193,624	UNC_BG43_2018_1000_1812.rar	2019-10-29 02-27-54	A-----	19,345,292	UNC_BG43_2018_1000_2012.rar
2019-10-29 02-34-28	A-----	16,547,219	UNC_BG43_2018_1000_1813.rar	2019-10-29 02-27-40	A-----	16,683,317	UNC_BG43_2018_1000_2013.rar
2019-10-29 02-34-06	A-----	17,034,042	UNC_BG43_2018_1000_1814.rar	2019-10-29 02-27-47	A-----	19,987,584	UNC_BG43_2018_1000_2014.rar
2019-10-29 02-34-03	A-----	15,581,470	UNC_BG43_2018_1000_1815.rar	2019-10-29 02-27-45	A-----	23,110,637	UNC_BG43_2018_1000_2015.rar
2019-10-29 02-34-15	A-----	15,558,762	UNC_BG43_2018_1000_1816.rar	2019-10-29 02-27-07	A-----	14,336,034	UNC_BG43_2018_1000_2016.rar
2019-10-29 02-34-02	A-----	20,327,798	UNC_BG43_2018_1000_1817.rar	2019-10-29 02-27-08	A-----	17,313,122	UNC_BG43_2018_1000_2017.rar
2019-10-29 02-34-36	A-----	24,926,803	UNC_BG43_2018_1000_1818.rar	2019-10-29 02-27-29	A-----	25,688,045	UNC_BG43_2018_1000_2018.rar
2019-10-29 02-33-57	A-----	25,658,294	UNC_BG43_2018_1000_1819.rar	2019-10-29 02-27-04	A-----	21,927,200	UNC_BG43_2018_1000_2019.rar
2019-10-29 02-33-39	A-----	19,416,999	UNC_BG43_2018_1000_1820.rar	2019-10-29 02-26-53	A-----	19,643,948	UNC_BG43_2018_1000_2020.rar
2019-10-29 02-33-59	A-----	17,768,320	UNC_BG43_2018_1000_1821.rar	2019-10-29 02-26-46	A-----	19,004,682	UNC_BG43_2018_1000_2021.rar
2019-10-29 02-33-51	A-----	20,901,238	UNC_BG43_2018_1000_1822.rar	2019-10-29 02-27-			



2019-10-29 02-26-51	A-----	23,210,717	UNC_BG43_2018_1000_2025.rar	2019-10-29 02-19-34	A-----	19,327,437	UNC_BG43_2018_1000_2229.rar
2019-10-29 02-26-29	A-----	20,237,220	UNC_BG43_2018_1000_2026.rar	2019-10-29 02-19-28	A-----	19,867,054	UNC_BG43_2018_1000_2230.rar
2019-10-29 02-26-43	A-----	18,760,379	UNC_BG43_2018_1000_2027.rar	2019-10-29 02-20-07	A-----	27,530,965	UNC_BG43_2018_1000_2231.rar
2019-10-29 02-26-29	A-----	22,953,083	UNC_BG43_2018_1000_2028.rar	2019-10-29 02-19-05	A-----	25,008,881	UNC_BG43_2018_1000_2232.rar
2019-10-29 02-26-36	A-----	23,091,747	UNC_BG43_2018_1000_2029.rar	2019-10-29 02-19-21	A-----	29,077,337	UNC_BG43_2018_1000_2233.rar
2019-10-29 02-26-19	A-----	26,667,499	UNC_BG43_2018_1000_2030.rar	2019-10-29 02-19-18	A-----	32,814,637	UNC_BG43_2018_1000_2234.rar
2019-10-29 02-26-21	A-----	22,558,202	UNC_BG43_2018_1000_2031.rar	2019-10-29 02-19-22	A-----	33,069,890	UNC_BG43_2018_1000_2235.rar
2019-10-29 02-25-55	A-----	23,290,155	UNC_BG43_2018_1000_2032.rar	2019-10-29 02-19-10	A-----	34,142,204	UNC_BG43_2018_1000_2236.rar
2019-10-29 02-26-13	A-----	35,065,059	UNC_BG43_2018_1000_2033.rar	2019-10-29 02-19-13	A-----	24,733,030	UNC_BG43_2018_1000_2237.rar
2019-10-29 02-26-18	A-----	36,415,116	UNC_BG43_2018_1000_2034.rar	2019-10-29 02-19-42	A-----	31,774,407	UNC_BG43_2018_1000_2238.rar
2019-10-29 02-26-21	A-----	39,074,578	UNC_BG43_2018_1000_2035.rar	2019-10-29 02-20-23	A-----	58,350,008	UNC_BG43_2018_1000_2239.rar
2019-10-29 02-26-07	A-----	38,709,555	UNC_BG43_2018_1000_2036.rar	2019-10-29 02-21-16	A-----	78,694,466	UNC_BG43_2018_1000_2240.rar
2019-10-29 02-25-38	A-----	36,694,058	UNC_BG43_2018_1000_2037.rar	2019-10-29 02-18-55	A-----	19,809,773	UNC_BG43_2018_1000_2301.rar
2019-10-29 02-26-02	A-----	40,153,370	UNC_BG43_2018_1000_2038.rar	2019-10-29 02-18-31	A-----	19,823,099	UNC_BG43_2018_1000_2302.rar
2019-10-29 02-25-17	A-----	25,686,423	UNC_BG43_2018_1000_2039.rar	2019-10-29 02-18-31	A-----	19,045,715	UNC_BG43_2018_1000_2303.rar
2019-10-29 02-25-15	A-----	25,623,894	UNC_BG43_2018_1000_2040.rar	2019-10-29 02-18-23	A-----	20,118,347	UNC_BG43_2018_1000_2304.rar
2019-10-29 02-25-48	A-----	45,031,021	UNC_BG43_2018_1000_2041.rar	2019-10-29 02-18-12	A-----	16,817,558	UNC_BG43_2018_1000_2305.rar
2019-10-29 02-27-03	A-----	66,151,565	UNC_BG43_2018_1000_2042.rar	2019-10-29 02-18-23	A-----	17,958,122	UNC_BG43_2018_1000_2306.rar
2019-10-29 02-25-07	A-----	20,891,488	UNC_BG43_2018_1000_2101.rar	2019-10-29 02-18-30	A-----	19,730,190	UNC_BG43_2018_1000_2307.rar
2019-10-29 02-25-12	A-----	17,638,706	UNC_BG43_2018_1000_2102.rar	2019-10-29 02-18-19	A-----	17,677,638	UNC_BG43_2018_1000_2308.rar
2019-10-29 02-24-42	A-----	17,891,084	UNC_BG43_2018_1000_2103.rar	2019-10-29 02-18-25	A-----	19,585,584	UNC_BG43_2018_1000_2309.rar
2019-10-29 02-24-35	A-----	18,565,105	UNC_BG43_2018_1000_2104.rar	2019-10-29 02-18-02	A-----	18,024,508	UNC_BG43_2018_1000_2310.rar
2019-10-29 02-24-55	A-----	18,541,356	UNC_BG43_2018_1000_2105.rar	2019-10-29 02-18-09	A-----	24,038,536	UNC_BG43_2018_1000_2311.rar
2019-10-29 02-24-46	A-----	20,262,376	UNC_BG43_2018_1000_2106.rar	2019-10-29 02-18-21	A-----	19,767,077	UNC_BG43_2018_1000_2312.rar
2019-10-29 02-24-18	A-----	17,809,546	UNC_BG43_2018_1000_2107.rar	2019-10-29 02-17-53	A-----	16,779,751	UNC_BG43_2018_1000_2313.rar
2019-10-29 02-24-26	A-----	18,225,173	UNC_BG43_2018_1000_2108.rar	2019-10-29 02-18-10	A-----	20,559,260	UNC_BG43_2018_1000_2314.rar
2019-10-29 02-24-28	A-----	23,761,044	UNC_BG43_2018_1000_2109.rar	2019-10-29 02-17-50	A-----	22,681,041	UNC_BG43_2018_1000_2315.rar
2019-10-29 02-24-36	A-----	19,777,401	UNC_BG43_2018_1000_2110.rar	2019-10-29 02-17-47	A-----	19,865,303	UNC_BG43_2018_1000_2316.rar
2019-10-29 02-24-18	A-----	21,461,523	UNC_BG43_2018_1000_2111.rar	2019-10-29 02-17-32	A-----	19,375,312	UNC_BG43_2018_1000_2317.rar
2019-10-29 02-24-28	A-----	15,068,271	UNC_BG43_2018_1000_2112.rar	2019-10-29 02-17-29	A-----	17,687,531	UNC_BG43_2018_1000_2318.rar
2019-10-29 02-24-05	A-----	16,758,170	UNC_BG43_2018_1000_2113.rar	2019-10-29 02-17-48	A-----	24,737,955	UNC_BG43_2018_1000_2319.rar
2019-10-29 02-24-26	A-----	17,251,461	UNC_BG43_2018_1000_2114.rar	2019-10-29 02-17-32	A-----	21,717,778	UNC_BG43_2018_1000_2320.rar
2019-10-29 02-24-10	A-----	14,532,569	UNC_BG43_2018_1000_2115.rar	2019-10-29 02-17-36	A-----	19,079,109	UNC_BG43_2018_1000_2321.rar
2019-10-29 02-23-46	A-----	18,275,921	UNC_BG43_2018_1000_2116.rar	2019-10-29 02-17-34	A-----	20,964,290	UNC_BG43_2018_1000_2322.rar
2019-10-29 02-23-45	A-----	19,671,483	UNC_BG43_2018_1000_2117.rar	2019-10-29 02-17-25	A-----	15,127,452	UNC_BG43_2018_1000_2323.rar
2019-10-29 02-24-13	A-----	31,168,804	UNC_BG43_2018_1000_2118.rar	2019-10-29 02-17-15	A-----	18,605,980	UNC_BG43_2018_1000_2324.rar
2019-10-29 02-23-55	A-----	27,124,823	UNC_BG43_2018_1000_2119.rar	2019-10-29 02-17-10	A-----	16,663,384	UNC_BG43_2018_1000_2325.rar
2019-10-29 02-23-45	A-----	26,896,625	UNC_BG43_2018_1000_2120.rar	2019-10-29 02-17-04	A-----	14,128,013	UNC_BG43_2018_1000_2326.rar
2019-10-29 02-23-45	A-----	28,100,346	UNC_BG43_2018_1000_2121.rar	2019-10-29 02-17-01	A-----	20,029,374	UNC_BG43_2018_1000_2327.rar
2019-10-29 02-23-41	A-----	24,949,604	UNC_BG43_2018_1000_2122.rar	2019-10-29 02-16-54	A-----	21,585,091	UNC_BG43_2018_1000_2328.rar
2019-10-29 02-23-18	A-----	15,773,073	UNC_BG43_2018_1000_2123.rar	2019-10-29 02-16-27	A-----	19,300,119	UNC_BG43_2018_1000_2329.rar
2019-10-29 02-23-46	A-----	18,428,615	UNC_BG43_2018_1000_2124.rar	2019-10-29 02-16-52	A-----	29,367,378	UNC_BG43_2018_1000_2330.rar
2019-10-29 02-23-21	A-----	16,524,316	UNC_BG43_2018_1000_2125.rar	2019-10-29 02-16-38	A-----	29,993,907	UNC_BG43_2018_1000_2331.rar
2019-10-29 02-23-31	A-----	18,548,286	UNC_BG43_2018_1000_2126.rar	2019-10-29 02-17-00	A-----	33,416,327	UNC_BG43_2018_1000_2332.rar
2019-10-29 02-23-13	A-----	18,229,037	UNC_BG43_2018_1000_2127.rar	2019-10-29 02-16-55	A-----	29,432,044	UNC_BG43_2018_1000_2333.rar
2019-10-29 02-23-02	A-----	18,687,346	UNC_BG43_2018_1000_2128.rar	2019-10-29 02-16-17	A-----	25,244,162	UNC_BG43_2018_1000_2334.rar
2019-10-29 02-23-00	A-----	19,535,087	UNC_BG43_2018_1000_2129.rar	2019-10-29 02-16-31	A-----	32,803,544	UNC_BG43_2018_1000_2335.rar
2019-10-29 02-22-56	A-----	18,563,666	UNC_BG43_2018_1000_2130.rar	2019-10-29 02-16-07	A-----	24,743,719	UNC_BG43_2018_1000_2336.rar
2019-10-29 02-22-38	A-----	21,000,209	UNC_BG43_2018_1000_2131.rar	2019-10-29 02-16-13	A-----	29,604,267	UNC_BG43_2018_1000_2337.rar
2019-10-29 02-23-08	A-----	31,610,552	UNC_BG43_2018_1000_2132.rar	2019-10-29 02-17-35	A-----	57,393,952	UNC_BG43_2018_1000_2338.rar
2019-10-29 02-22-52	A-----	28,812,027	UNC_BG43_2018_1000_2133.rar	2019-10-29 02-16-56	A-----	75,129,568	UNC_BG43_2018_1000_2339.rar
2019-10-29 02-22-27	A-----	33,381,328	UNC_BG43_2018_1000_2134.rar	2019-10-29 02-15-45	A-----	16,166,969	UNC_BG43_2018_1000_2401.rar
2019-10-29 02-22-46	A-----	36,194,825	UNC_BG43_2018_1000_2135.rar	2019-10-29 02-15-33	A-----	16,704,568	UNC_BG43_2018_1000_2402.rar
2019-10-29 02-22-48	A-----	34,375,304	UNC_BG43_2018_1000_2136.rar	2019-10-29 02-15-56	A-----	18,545,135	UNC_BG43_2018_1000_2403.rar
2019-10-29 02-22-27	A-----	38,699,489	UNC_BG43_2018_1000_2137.rar	2019-10-29 02-15-52	A-----	17,202,880	UNC_BG43_2018_1000_2404.rar
2019-10-29 02-22-06	A-----	28,628,789	UNC_BG43_2018_1000_2138.rar	2019-10-29 02-15-32	A-----	19,853,774	UNC_BG43_2018_1000_2405.rar
2019-10-29 02-22-28	A-----	36,042,601	UNC_BG43_2018_1000_2139.rar	2019-10-29 02-15-15	A-----	18,075,337	UNC_BG43_2018_1000_2406.rar
2019-10-29 02-22-54	A-----	61,999,039	UNC_BG43_2018_1000_2140.rar	2019-10-29 02-15-21	A-----	14,286,871	UNC_BG43_2018_1000_2407.rar
2019-10-29 02-23-53	A-----	88,296,909	UNC_BG43_2018_1000_2141.rar	2019-10-29 02-15-26	A-----	18,063,143	UNC_BG43_2018_1000_2408.rar
2019-10-29 02-21-29	A-----	16,209,610	UNC_BG43_2018_1000_2201.rar	2019-10-29 02-15-37	A-----	18,652,374	UNC_BG43_2018_1000_2409.rar
2019-10-29 02-21-52	A-----	19,579,512	UNC_BG43_2018_1000_2202.rar	2019-10-29 02-15-10	A-----	19,033,476	UNC_BG43_2018_1000_2410.rar
2019-10-29 02-21-28	A-----	19,157,001	UNC_BG43_2018_1000_2203.rar	2019-10-29 02-15-52	A-----	21,667,051	UNC_BG43_2018_1000_2411.rar
2019-10-29 02-21-31	A-----	17,245,060	UNC_BG43_2018_1000_2204.rar	2019-10-29 02-15-11	A-----	17,397,003	UNC_BG43_2018_1000_2412.rar
2019-10-29 02-21-36	A-----	18,867,629	UNC_BG43_2018_1000_2205.rar	2019-10-29 02-15-27	A-----	22,221,828	UNC_BG43_2018_1000_2413.rar
2019-10-29 02-21-42	A-----	18,114,986	UNC_BG43_2018_1000_2206.rar	2019-10-29 02-14-56	A-----	16,070,825	UNC_BG43_2018_1000_2414.rar
2019-10-29 02-21-04	A-----	19,500,295	UNC_BG43_2018_1000_2207.rar	2019-10-29 02-14-59	A-----	17,777,365	UNC_BG43_2018_1000_2415.rar
2019-10-29 02-21-24	A-----	18,538,411	UNC_BG43_2018_1000_2208.rar	2019-10-29 02-14-47	A-----	20,418,596	UNC_BG43_2018_1000_2416.rar
2019-10-29 02-21-19	A-----	14,376,861	UNC_BG43_2018_1000_2209.rar	2019-10-29 02-14-51	A-----	16,124,092	UNC_BG43_2018_1000_2417.rar
2019-10-29 02-21-20	A-----	19,373,235	UNC_BG43_2018_1000_2210.rar	2019-10-29 02-15-11	A-----	18,528,193	UNC_BG43_2018_1000_2418.rar
2019-10-29 02-21-00	A-----	15,719,563	UNC_BG43_2018_1000_2211.rar	2019-10-29 02-14-53	A-----	20,610,684	UNC_BG43_2018_1000_2419.rar
2019-10-29 02-20-56	A-----	15,613,644	UNC_BG43_2018_1000_2212.rar	2019-10-29 02-14-39	A-----	17,105,803	UNC_BG43_2018_1000_2420.rar
2019-10-29 02-20-39	A-----	17,823,561	UNC_BG43_2018_1000_2213.rar	2019-10-29 02-14-49	A-----	19,430,891	UNC_BG43_2018_1000_2421.rar
2019-10-29 02-21-06	A-----	18,317,583	UNC_BG43_2018_1000_2214.rar	2019-10-29 02-14-16	A-----	15,860,509	UNC_BG43_2018_1000_2422.rar
2019-10-29 02-20-59	A-----	25,607,108	UNC_BG43_2018_1000_2215.rar	2019-10-29 02-14-24	A-----	18,825,970	UNC_BG43_2018_1000_2423.rar
2019-10-29 02-20-31	A-----	18,335,973	UNC_BG43_2018_1000_2216.rar	2019-10-29 02-14-34	A-----	22,441,839	UNC_BG43_2018_1000_2424.rar
2019-10-29 02-20-53	A-----	19,982,431	UNC_BG43_2018_1000_2217.rar	2019-10-29 02-14-25	A-----	17,777,664	UNC_BG43_2018_1000_2425.rar
2019-10-29 02-20-39	A-----	25,876,888	UNC_BG43_2018_1000_2218.rar	2019-10-29 02-14-43	A-----	16,569,535	UNC_BG43_2018_1000_2426.rar
2019-10-29 02-20-31	A-----	27,972,803	UNC_BG43_2018_1000_2219.rar	2019-10-29 02-14-10	A-----	15,914,335	UNC_BG43_2018_1000_2427.rar
2019-10-29 02-20-36	A-----	23,292,565	UNC_BG43_2018_1000_2220.rar	2019-10-29 02-13-55	A-----	16,878,101	UNC_BG43_2018_1000_2428.rar
2019-10-29 02-20-14	A-----	20,019,071	UNC_BG43_2018_1000_2221.rar	2019-10-29 02-14-21	A-----	28,073,944	UNC_BG43_2018_1000_2429.rar
2019-10-29 02-20-16	A-----	22,985,350	UNC_BG43_2018_1000_2222.rar	2019-10-29 02-14-07	A-----	28,467,814	UNC_BG43_2018_1000_2430.rar
2019-10-29 02-20-06	A-----	23,072,743	UNC_BG43_2018_1000_2223.rar	2019-10-29 02-13-41	A-----	33,857,639	UNC_BG43_2018_1000_2431.rar
2019-10-29 02-19-59	A-----	14,497,339	UNC_BG43_2018_1000_2224.rar	2019-10-29 02-13-39	A-----	30,639,983	UNC_BG43_2018_1000_2432.rar
2019-10-29 02-19-48	A-----	14,574,088	UNC_BG43_2018_1000_2225.rar	2019-10-29 02-14-01	A-----	31,371,156	UNC_BG43_2018_1000_2433.rar
2019-10-29 02-19-48	A-----	17,084,976	UNC_BG43_2018_1000_2226.rar	2019-10-29 02-13-41	A-----		



2019-10-29 02-13-51	A-----	56,976,347	UNC_BG43_2018_1000_2437.rar	2019-10-29 02-06-53	A-----	17,020,541	UNC_BG43_2018_1000_2713.rar
2019-10-29 02-14-20	A-----	69,218,772	UNC_BG43_2018_1000_2438.rar	2019-10-29 02-06-41	A-----	16,187,062	UNC_BG43_2018_1000_2714.rar
2019-10-29 02-13-11	A-----	21,275,159	UNC_BG43_2018_1000_2501.rar	2019-10-29 02-06-37	A-----	18,872,647	UNC_BG43_2018_1000_2715.rar
2019-10-29 02-13-11	A-----	20,440,142	UNC_BG43_2018_1000_2502.rar	2019-10-29 02-06-45	A-----	21,866,971	UNC_BG43_2018_1000_2716.rar
2019-10-29 02-12-57	A-----	16,755,860	UNC_BG43_2018_1000_2503.rar	2019-10-29 02-06-31	A-----	16,550,245	UNC_BG43_2018_1000_2717.rar
2019-10-29 02-12-57	A-----	24,025,246	UNC_BG43_2018_1000_2504.rar	2019-10-29 02-06-55	A-----	22,251,569	UNC_BG43_2018_1000_2718.rar
2019-10-29 02-13-14	A-----	26,393,295	UNC_BG43_2018_1000_2505.rar	2019-10-29 02-06-30	A-----	16,286,196	UNC_BG43_2018_1000_2719.rar
2019-10-29 02-12-40	A-----	16,784,743	UNC_BG43_2018_1000_2506.rar	2019-10-29 02-06-25	A-----	24,155,196	UNC_BG43_2018_1000_2720.rar
2019-10-29 02-12-32	A-----	17,113,331	UNC_BG43_2018_1000_2507.rar	2019-10-29 02-06-16	A-----	25,950,193	UNC_BG43_2018_1000_2721.rar
2019-10-29 02-12-36	A-----	15,228,172	UNC_BG43_2018_1000_2508.rar	2019-10-29 02-06-20	A-----	19,379,901	UNC_BG43_2018_1000_2722.rar
2019-10-29 02-12-46	A-----	16,513,517	UNC_BG43_2018_1000_2509.rar	2019-10-29 02-06-02	A-----	21,877,309	UNC_BG43_2018_1000_2723.rar
2019-10-29 02-12-26	A-----	22,444,206	UNC_BG43_2018_1000_2510.rar	2019-10-29 02-06-10	A-----	18,792,789	UNC_BG43_2018_1000_2724.rar
2019-10-29 02-12-18	A-----	18,098,795	UNC_BG43_2018_1000_2511.rar	2019-10-29 02-06-18	A-----	20,021,576	UNC_BG43_2018_1000_2725.rar
2019-10-29 02-12-31	A-----	21,204,926	UNC_BG43_2018_1000_2512.rar	2019-10-29 02-06-01	A-----	25,281,733	UNC_BG43_2018_1000_2726.rar
2019-10-29 02-12-19	A-----	18,109,050	UNC_BG43_2018_1000_2513.rar	2019-10-29 02-05-40	A-----	24,379,165	UNC_BG43_2018_1000_2727.rar
2019-10-29 02-12-25	A-----	17,108,329	UNC_BG43_2018_1000_2514.rar	2019-10-29 02-05-52	A-----	29,849,124	UNC_BG43_2018_1000_2728.rar
2019-10-29 02-12-25	A-----	18,682,302	UNC_BG43_2018_1000_2515.rar	2019-10-29 02-05-57	A-----	28,309,619	UNC_BG43_2018_1000_2729.rar
2019-10-29 02-11-52	A-----	16,376,322	UNC_BG43_2018_1000_2516.rar	2019-10-29 02-05-29	A-----	27,114,649	UNC_BG43_2018_1000_2730.rar
2019-10-29 02-12-05	A-----	24,097,194	UNC_BG43_2018_1000_2517.rar	2019-10-29 02-05-17	A-----	30,900,027	UNC_BG43_2018_1000_2731.rar
2019-10-29 02-11-50	A-----	18,611,194	UNC_BG43_2018_1000_2518.rar	2019-10-29 02-05-03	A-----	20,322,422	UNC_BG43_2018_1000_2732.rar
2019-10-29 02-12-28	A-----	23,937,523	UNC_BG43_2018_1000_2519.rar	2019-10-29 02-05-25	A-----	29,199,052	UNC_BG43_2018_1000_2733.rar
2019-10-29 02-11-55	A-----	20,086,021	UNC_BG43_2018_1000_2520.rar	2019-10-29 02-05-46	A-----	43,053,064	UNC_BG43_2018_1000_2734.rar
2019-10-29 02-12-00	A-----	19,789,671	UNC_BG43_2018_1000_2521.rar	2019-10-29 02-06-23	A-----	62,412,465	UNC_BG43_2018_1000_2735.rar
2019-10-29 02-12-04	A-----	24,445,789	UNC_BG43_2018_1000_2522.rar	2019-10-29 02-05-37	A-----	35,249,089	UNC_BG43_2018_1000_2801.rar
2019-10-29 02-11-48	A-----	20,159,478	UNC_BG43_2018_1000_2523.rar	2019-10-29 02-05-33	A-----	34,815,165	UNC_BG43_2018_1000_2802.rar
2019-10-29 02-11-30	A-----	15,839,413	UNC_BG43_2018_1000_2524.rar	2019-10-29 02-05-06	A-----	27,059,121	UNC_BG43_2018_1000_2803.rar
2019-10-29 02-11-19	A-----	20,447,182	UNC_BG43_2018_1000_2525.rar	2019-10-29 02-04-49	A-----	26,446,511	UNC_BG43_2018_1000_2804.rar
2019-10-29 02-11-04	A-----	18,194,305	UNC_BG43_2018_1000_2526.rar	2019-10-29 02-04-41	A-----	23,904,957	UNC_BG43_2018_1000_2805.rar
2019-10-29 02-11-09	A-----	17,420,647	UNC_BG43_2018_1000_2527.rar	2019-10-29 02-04-18	A-----	18,199,815	UNC_BG43_2018_1000_2806.rar
2019-10-29 02-11-32	A-----	27,692,752	UNC_BG43_2018_1000_2528.rar	2019-10-29 02-04-12	A-----	16,284,127	UNC_BG43_2018_1000_2807.rar
2019-10-29 02-10-55	A-----	23,505,330	UNC_BG43_2018_1000_2529.rar	2019-10-29 02-04-23	A-----	16,154,540	UNC_BG43_2018_1000_2808.rar
2019-10-29 02-11-23	A-----	25,594,742	UNC_BG43_2018_1000_2530.rar	2019-10-29 02-04-25	A-----	20,679,836	UNC_BG43_2018_1000_2809.rar
2019-10-29 02-11-01	A-----	28,854,639	UNC_BG43_2018_1000_2531.rar	2019-10-29 02-04-38	A-----	19,409,423	UNC_BG43_2018_1000_2810.rar
2019-10-29 02-11-07	A-----	27,815,460	UNC_BG43_2018_1000_2532.rar	2019-10-29 02-04-17	A-----	15,971,333	UNC_BG43_2018_1000_2811.rar
2019-10-29 02-10-40	A-----	26,933,185	UNC_BG43_2018_1000_2533.rar	2019-10-29 02-04-12	A-----	17,913,153	UNC_BG43_2018_1000_2812.rar
2019-10-29 02-10-25	A-----	17,155,240	UNC_BG43_2018_1000_2534.rar	2019-10-29 02-04-07	A-----	14,643,729	UNC_BG43_2018_1000_2813.rar
2019-10-29 02-11-24	A-----	29,962,209	UNC_BG43_2018_1000_2535.rar	2019-10-29 02-03-50	A-----	19,232,573	UNC_BG43_2018_1000_2814.rar
2019-10-29 02-11-30	A-----	46,970,693	UNC_BG43_2018_1000_2536.rar	2019-10-29 02-03-44	A-----	17,759,175	UNC_BG43_2018_1000_2815.rar
2019-10-29 02-12-04	A-----	79,056,774	UNC_BG43_2018_1000_2537.rar	2019-10-29 02-04-13	A-----	29,653,460	UNC_BG43_2018_1000_2816.rar
2019-10-29 02-10-39	A-----	29,851,509	UNC_BG43_2018_1000_2601.rar	2019-10-29 02-03-56	A-----	18,930,365	UNC_BG43_2018_1000_2817.rar
2019-10-29 02-10-06	A-----	18,219,759	UNC_BG43_2018_1000_2602.rar	2019-10-29 02-03-37	A-----	21,643,197	UNC_BG43_2018_1000_2818.rar
2019-10-29 02-10-12	A-----	21,825,041	UNC_BG43_2018_1000_2603.rar	2019-10-29 02-03-43	A-----	22,601,677	UNC_BG43_2018_1000_2819.rar
2019-10-29 02-10-05	A-----	25,223,457	UNC_BG43_2018_1000_2604.rar	2019-10-29 02-03-50	A-----	23,896,916	UNC_BG43_2018_1000_2820.rar
2019-10-29 02-10-05	A-----	24,259,997	UNC_BG43_2018_1000_2605.rar	2019-10-29 02-03-45	A-----	19,852,676	UNC_BG43_2018_1000_2821.rar
2019-10-29 02-10-26	A-----	20,026,873	UNC_BG43_2018_1000_2606.rar	2019-10-29 02-03-32	A-----	20,223,154	UNC_BG43_2018_1000_2822.rar
2019-10-29 02-10-07	A-----	18,085,732	UNC_BG43_2018_1000_2607.rar	2019-10-29 02-03-06	A-----	20,009,465	UNC_BG43_2018_1000_2823.rar
2019-10-29 02-09-53	A-----	16,482,349	UNC_BG43_2018_1000_2608.rar	2019-10-29 02-03-07	A-----	19,657,181	UNC_BG43_2018_1000_2824.rar
2019-10-29 02-10-01	A-----	17,851,328	UNC_BG43_2018_1000_2609.rar	2019-10-29 02-03-38	A-----	27,628,035	UNC_BG43_2018_1000_2825.rar
2019-10-29 02-09-40	A-----	15,261,748	UNC_BG43_2018_1000_2610.rar	2019-10-29 02-03-05	A-----	24,339,345	UNC_BG43_2018_1000_2826.rar
2019-10-29 02-09-35	A-----	19,294,789	UNC_BG43_2018_1000_2611.rar	2019-10-29 02-03-01	A-----	28,622,571	UNC_BG43_2018_1000_2827.rar
2019-10-29 02-09-34	A-----	16,827,992	UNC_BG43_2018_1000_2612.rar	2019-10-29 02-02-56	A-----	30,474,060	UNC_BG43_2018_1000_2828.rar
2019-10-29 02-09-36	A-----	15,578,906	UNC_BG43_2018_1000_2613.rar	2019-10-29 02-02-57	A-----	29,892,274	UNC_BG43_2018_1000_2829.rar
2019-10-29 02-09-43	A-----	27,690,878	UNC_BG43_2018_1000_2614.rar	2019-10-29 02-02-50	A-----	30,130,325	UNC_BG43_2018_1000_2830.rar
2019-10-29 02-09-42	A-----	18,700,168	UNC_BG43_2018_1000_2615.rar	2019-10-29 02-02-38	A-----	20,594,078	UNC_BG43_2018_1000_2831.rar
2019-10-29 02-09-31	A-----	19,251,133	UNC_BG43_2018_1000_2616.rar	2019-10-29 02-02-38	A-----	30,478,342	UNC_BG43_2018_1000_2832.rar
2019-10-29 02-09-34	A-----	19,831,218	UNC_BG43_2018_1000_2617.rar	2019-10-29 02-03-05	A-----	47,024,896	UNC_BG43_2018_1000_2833.rar
2019-10-29 02-09-15	A-----	19,814,418	UNC_BG43_2018_1000_2618.rar	2019-10-29 02-03-20	A-----	52,628,290	UNC_BG43_2018_1000_2834.rar
2019-10-29 02-09-18	A-----	18,900,840	UNC_BG43_2018_1000_2619.rar	2019-10-29 02-02-34	A-----	30,811,850	UNC_BG43_2018_1000_2901.rar
2019-10-29 02-09-04	A-----	22,602,837	UNC_BG43_2018_1000_2620.rar	2019-10-29 02-01-54	A-----	19,822,183	UNC_BG43_2018_1000_2902.rar
2019-10-29 02-09-00	A-----	18,048,032	UNC_BG43_2018_1000_2621.rar	2019-10-29 02-02-31	A-----	28,062,197	UNC_BG43_2018_1000_2903.rar
2019-10-29 02-09-00	A-----	17,929,408	UNC_BG43_2018_1000_2622.rar	2019-10-29 02-02-17	A-----	28,771,831	UNC_BG43_2018_1000_2904.rar
2019-10-29 02-08-49	A-----	19,214,696	UNC_BG43_2018_1000_2623.rar	2019-10-29 02-01-54	A-----	22,308,503	UNC_BG43_2018_1000_2905.rar
2019-10-29 02-08-51	A-----	21,788,623	UNC_BG43_2018_1000_2624.rar	2019-10-29 02-02-01	A-----	19,886,614	UNC_BG43_2018_1000_2906.rar
2019-10-29 02-08-47	A-----	20,104,151	UNC_BG43_2018_1000_2625.rar	2019-10-29 02-01-28	A-----	19,126,677	UNC_BG43_2018_1000_2907.rar
2019-10-29 02-08-38	A-----	17,809,341	UNC_BG43_2018_1000_2626.rar	2019-10-29 02-01-34	A-----	20,807,028	UNC_BG43_2018_1000_2908.rar
2019-10-29 02-08-41	A-----	25,499,116	UNC_BG43_2018_1000_2627.rar	2019-10-29 02-01-39	A-----	23,266,172	UNC_BG43_2018_1000_2909.rar
2019-10-29 02-08-51	A-----	27,681,416	UNC_BG43_2018_1000_2628.rar	2019-10-29 02-01-35	A-----	19,068,102	UNC_BG43_2018_1000_2910.rar
2019-10-29 02-08-34	A-----	29,569,828	UNC_BG43_2018_1000_2629.rar	2019-10-29 02-01-37	A-----	17,811,625	UNC_BG43_2018_1000_2911.rar
2019-10-29 02-08-16	A-----	27,121,201	UNC_BG43_2018_1000_2630.rar	2019-10-29 02-01-09	A-----	15,003,368	UNC_BG43_2018_1000_2912.rar
2019-10-29 02-08-19	A-----	23,959,510	UNC_BG43_2018_1000_2631.rar	2019-10-29 02-01-18	A-----	16,445,385	UNC_BG43_2018_1000_2913.rar
2019-10-29 02-08-09	A-----	28,612,519	UNC_BG43_2018_1000_2632.rar	2019-10-29 02-01-19	A-----	15,074,946	UNC_BG43_2018_1000_2914.rar
2019-10-29 02-07-45	A-----	18,437,236	UNC_BG43_2018_1000_2633.rar	2019-10-29 02-01-02	A-----	14,674,647	UNC_BG43_2018_1000_2915.rar
2019-10-29 02-08-10	A-----	28,177,194	UNC_BG43_2018_1000_2634.rar	2019-10-29 02-00-47	A-----	19,011,152	UNC_BG43_2018_1000_2916.rar
2019-10-29 02-08-15	A-----	48,201,172	UNC_BG43_2018_1000_2635.rar	2019-10-29 02-00-55	A-----	19,943,118	UNC_BG43_2018_1000_2917.rar
2019-10-29 02-09-19	A-----	69,865,468	UNC_BG43_2018_1000_2636.rar	2019-10-29 02-01-08	A-----	26,395,585	UNC_BG43_2018_1000_2918.rar
2019-10-29 02-08-18	A-----	34,877,281	UNC_BG43_2018_1000_2701.rar	2019-10-29 02-00-41	A-----	24,016,610	UNC_BG43_2018_1000_2919.rar
2019-10-29 02-07-48	A-----	31,978,624	UNC_BG43_2018_1000_2702.rar	2019-10-29 02-00-44	A-----	20,704,224	UNC_BG43_2018_1000_2920.rar
2019-10-29 02-07-46	A-----	23,609,105	UNC_BG43_2018_1000_2703.rar	2019-10-29 02-00-51	A-----	20,470,815	UNC_BG43_2018_1000_2921.rar
2019-10-29 02-07-24	A-----	17,293,004	UNC_BG43_2018_1000_2704.rar	2019-10-29 02-00-43	A-----	17,798,257	UNC_BG43_2018_1000_2922.rar
2019-10-29 02-07-28	A-----	20,855,580	UNC_BG43_2018_1000_2705.rar	2019-10-29 02-00-20	A-----	19,645,020	UNC_BG43_2018_1000_2923.rar
2019-10-29 02-07-10	A-----	16,396,088	UNC_BG43_2018_1000_2706.rar	2019-10-29 02-00-48	A-----	30,419,145	UNC_BG43_2018_1000_2924.rar
2019-10-29 02-07-02	A-----	17,704,016	UNC_BG43_2018_1000_2707.rar	2019-10-29 02-00-31	A-----	25,900,165	UNC_BG43_2018_1000_2925.rar
2019-10-29 02-07-09	A-----	17,839,191	UNC_BG43_2018_1000_2708.rar	2019-10-29 02-00-10	A-----	25,814,217	UNC_BG43_2018_1000_2926.rar
2019-10-29 02-07-05	A-----	14,953,596	UNC_BG43_2018_1000_2709.rar	2019-10-29 02-00-22	A-----	25,513,823	UNC_BG43_2018_1000_2927.rar
2019-10-29 02-07-03	A-----	22,365,018	UNC_BG43_2018_1000_2710.rar	2019-10-2			

2019-10-29 01-59-59	A-----	32,799,647	UNC_BG43_2018_1000_2931.rar	2019-10-29 01-53-40	A-----	27,149,289	UNC_BG43_2018_1000_3222.rar
2019-10-29 02-00-30	A-----	49,124,459	UNC_BG43_2018_1000_2932.rar	2019-10-29 01-53-22	A-----	26,454,171	UNC_BG43_2018_1000_3223.rar
2019-10-29 02-01-19	A-----	54,045,488	UNC_BG43_2018_1000_2933.rar	2019-10-29 01-53-36	A-----	24,689,789	UNC_BG43_2018_1000_3224.rar
2019-10-29 01-59-38	A-----	20,463,469	UNC_BG43_2018_1000_3001.rar	2019-10-29 01-53-09	A-----	21,999,688	UNC_BG43_2018_1000_3225.rar
2019-10-29 01-59-49	A-----	21,709,752	UNC_BG43_2018_1000_3002.rar	2019-10-29 01-53-04	A-----	20,029,021	UNC_BG43_2018_1000_3226.rar
2019-10-29 01-59-28	A-----	22,754,452	UNC_BG43_2018_1000_3003.rar	2019-10-29 01-52-54	A-----	17,226,020	UNC_BG43_2018_1000_3227.rar
2019-10-29 01-59-41	A-----	20,008,939	UNC_BG43_2018_1000_3004.rar	2019-10-29 01-53-26	A-----	24,246,298	UNC_BG43_2018_1000_3228.rar
2019-10-29 01-59-16	A-----	20,197,866	UNC_BG43_2018_1000_3005.rar	2019-10-29 01-53-19	A-----	33,543,037	UNC_BG43_2018_1000_3229.rar
2019-10-29 01-59-07	A-----	16,288,853	UNC_BG43_2018_1000_3006.rar	2019-10-29 01-53-22	A-----	21,042,816	UNC_BG43_2018_1000_3301.rar
2019-10-29 01-59-15	A-----	19,110,028	UNC_BG43_2018_1000_3007.rar	2019-10-29 01-52-44	A-----	20,076,898	UNC_BG43_2018_1000_3302.rar
2019-10-29 01-59-12	A-----	19,620,538	UNC_BG43_2018_1000_3008.rar	2019-10-29 01-53-05	A-----	17,700,780	UNC_BG43_2018_1000_3303.rar
2019-10-29 01-59-02	A-----	19,320,926	UNC_BG43_2018_1000_3009.rar	2019-10-29 01-52-33	A-----	22,989,539	UNC_BG43_2018_1000_3304.rar
2019-10-29 01-58-54	A-----	18,548,296	UNC_BG43_2018_1000_3010.rar	2019-10-29 01-52-31	A-----	20,108,555	UNC_BG43_2018_1000_3305.rar
2019-10-29 01-58-59	A-----	15,562,470	UNC_BG43_2018_1000_3011.rar	2019-10-29 01-52-19	A-----	18,051,771	UNC_BG43_2018_1000_3306.rar
2019-10-29 01-59-01	A-----	16,547,566	UNC_BG43_2018_1000_3012.rar	2019-10-29 01-52-31	A-----	19,234,057	UNC_BG43_2018_1000_3307.rar
2019-10-29 01-58-54	A-----	16,388,295	UNC_BG43_2018_1000_3013.rar	2019-10-29 01-52-27	A-----	18,585,973	UNC_BG43_2018_1000_3311.rar
2019-10-29 01-58-36	A-----	19,131,901	UNC_BG43_2018_1000_3014.rar	2019-10-29 01-52-36	A-----	20,118,437	UNC_BG43_2018_1000_3309.rar
2019-10-29 01-58-27	A-----	16,263,181	UNC_BG43_2018_1000_3015.rar	2019-10-29 01-52-16	A-----	15,183,785	UNC_BG43_2018_1000_3310.rar
2019-10-29 01-58-40	A-----	16,137,547	UNC_BG43_2018_1000_3016.rar	2019-10-29 01-52-48	A-----	28,956,607	UNC_BG43_2018_1000_3311.rar
2019-10-29 01-58-42	A-----	16,982,976	UNC_BG43_2018_1000_3017.rar	2019-10-29 01-52-27	A-----	25,601,651	UNC_BG43_2018_1000_3312.rar
2019-10-29 01-58-28	A-----	17,224,293	UNC_BG43_2018_1000_3018.rar	2019-10-29 01-51-56	A-----	20,626,590	UNC_BG43_2018_1000_3313.rar
2019-10-29 01-58-36	A-----	21,657,746	UNC_BG43_2018_1000_3019.rar	2019-10-29 01-52-21	A-----	18,304,975	UNC_BG43_2018_1000_3314.rar
2019-10-29 01-58-06	A-----	23,555,549	UNC_BG43_2018_1000_3020.rar	2019-10-29 01-51-59	A-----	20,127,683	UNC_BG43_2018_1000_3315.rar
2019-10-29 01-58-06	A-----	18,098,614	UNC_BG43_2018_1000_3021.rar	2019-10-29 01-51-56	A-----	18,324,923	UNC_BG43_2018_1000_3316.rar
2019-10-29 01-58-12	A-----	23,026,322	UNC_BG43_2018_1000_3022.rar	2019-10-29 01-51-46	A-----	18,765,892	UNC_BG43_2018_1000_3317.rar
2019-10-29 01-58-23	A-----	36,358,613	UNC_BG43_2018_1000_3023.rar	2019-10-29 01-51-35	A-----	16,662,079	UNC_BG43_2018_1000_3318.rar
2019-10-29 01-58-21	A-----	30,003,337	UNC_BG43_2018_1000_3024.rar	2019-10-29 01-51-46	A-----	18,157,827	UNC_BG43_2018_1000_3319.rar
2019-10-29 01-57-48	A-----	23,396,987	UNC_BG43_2018_1000_3025.rar	2019-10-29 01-51-57	A-----	19,740,667	UNC_BG43_2018_1000_3320.rar
2019-10-29 01-57-39	A-----	24,660,620	UNC_BG43_2018_1000_3026.rar	2019-10-29 01-51-33	A-----	25,825,145	UNC_BG43_2018_1000_3321.rar
2019-10-29 01-58-02	A-----	23,584,625	UNC_BG43_2018_1000_3027.rar	2019-10-29 01-51-30	A-----	23,428,542	UNC_BG43_2018_1000_3322.rar
2019-10-29 01-57-33	A-----	23,617,336	UNC_BG43_2018_1000_3028.rar	2019-10-29 01-51-12	A-----	23,933,335	UNC_BG43_2018_1000_3323.rar
2019-10-29 01-57-44	A-----	17,168,012	UNC_BG43_2018_1000_3029.rar	2019-10-29 01-51-18	A-----	21,411,201	UNC_BG43_2018_1000_3324.rar
2019-10-29 01-57-36	A-----	29,395,521	UNC_BG43_2018_1000_3030.rar	2019-10-29 01-51-20	A-----	23,498,103	UNC_BG43_2018_1000_3325.rar
2019-10-29 01-58-17	A-----	44,501,814	UNC_BG43_2018_1000_3031.rar	2019-10-29 01-51-20	A-----	15,380,387	UNC_BG43_2018_1000_3326.rar
2019-10-29 01-58-59	A-----	55,599,607	UNC_BG43_2018_1000_3032.rar	2019-10-29 01-51-07	A-----	17,134,787	UNC_BG43_2018_1000_3327.rar
2019-10-29 01-57-16	A-----	20,565,756	UNC_BG43_2018_1000_3101.rar	2019-10-29 01-51-06	A-----	26,156,318	UNC_BG43_2018_1000_3328.rar
2019-10-29 01-57-03	A-----	16,815,525	UNC_BG43_2018_1000_3102.rar	2019-10-29 01-51-18	A-----	24,336,757	UNC_BG43_2018_1000_3401.rar
2019-10-29 01-56-57	A-----	20,866,083	UNC_BG43_2018_1000_3103.rar	2019-10-29 01-50-46	A-----	21,146,215	UNC_BG43_2018_1000_3402.rar
2019-10-29 01-56-55	A-----	20,817,289	UNC_BG43_2018_1000_3104.rar	2019-10-29 01-51-06	A-----	24,075,341	UNC_BG43_2018_1000_3403.rar
2019-10-29 01-56-43	A-----	16,943,729	UNC_BG43_2018_1000_3105.rar	2019-10-29 01-50-41	A-----	20,656,380	UNC_BG43_2018_1000_3404.rar
2019-10-29 01-56-59	A-----	20,851,081	UNC_BG43_2018_1000_3106.rar	2019-10-29 01-50-21	A-----	17,542,695	UNC_BG43_2018_1000_3405.rar
2019-10-29 01-57-00	A-----	23,973,136	UNC_BG43_2018_1000_3107.rar	2019-10-29 01-50-24	A-----	18,506,762	UNC_BG43_2018_1000_3406.rar
2019-10-29 01-56-52	A-----	21,599,224	UNC_BG43_2018_1000_3108.rar	2019-10-29 01-50-33	A-----	20,652,318	UNC_BG43_2018_1000_3407.rar
2019-10-29 01-56-52	A-----	22,640,116	UNC_BG43_2018_1000_3109.rar	2019-10-29 01-50-42	A-----	32,169,630	UNC_BG43_2018_1000_3408.rar
2019-10-29 01-56-56	A-----	17,393,780	UNC_BG43_2018_1000_3110.rar	2019-10-29 01-50-42	A-----	25,036,267	UNC_BG43_2018_1000_3409.rar
2019-10-29 01-56-30	A-----	17,083,145	UNC_BG43_2018_1000_3111.rar	2019-10-29 01-50-35	A-----	19,784,812	UNC_BG43_2018_1000_3410.rar
2019-10-29 01-56-24	A-----	16,247,008	UNC_BG43_2018_1000_3112.rar	2019-10-29 01-50-30	A-----	29,580,127	UNC_BG43_2018_1000_3411.rar
2019-10-29 01-56-32	A-----	14,662,639	UNC_BG43_2018_1000_3113.rar	2019-10-29 01-50-04	A-----	26,077,494	UNC_BG43_2018_1000_3412.rar
2019-10-29 01-57-06	A-----	25,751,064	UNC_BG43_2018_1000_3114.rar	2019-10-29 01-50-15	A-----	20,551,358	UNC_BG43_2018_1000_3413.rar
2019-10-29 01-56-23	A-----	19,712,637	UNC_BG43_2018_1000_3115.rar	2019-10-29 01-50-16	A-----	22,177,012	UNC_BG43_2018_1000_3414.rar
2019-10-29 01-56-08	A-----	18,592,316	UNC_BG43_2018_1000_3116.rar	2019-10-29 01-49-54	A-----	19,312,631	UNC_BG43_2018_1000_3415.rar
2019-10-29 01-55-54	A-----	18,656,729	UNC_BG43_2018_1000_3117.rar	2019-10-29 01-49-51	A-----	19,151,837	UNC_BG43_2018_1000_3416.rar
2019-10-29 01-55-59	A-----	22,191,363	UNC_BG43_2018_1000_3118.rar	2019-10-29 01-49-55	A-----	16,315,881	UNC_BG43_2018_1000_3417.rar
2019-10-29 01-56-17	A-----	20,447,614	UNC_BG43_2018_1000_3119.rar	2019-10-29 01-49-23	A-----	16,309,690	UNC_BG43_2018_1000_3418.rar
2019-10-29 01-56-07	A-----	17,641,407	UNC_BG43_2018_1000_3120.rar	2019-10-29 01-49-42	A-----	18,206,949	UNC_BG43_2018_1000_3419.rar
2019-10-29 01-56-09	A-----	26,963,218	UNC_BG43_2018_1000_3121.rar	2019-10-29 01-49-56	A-----	28,186,148	UNC_BG43_2018_1000_3420.rar
2019-10-29 01-56-15	A-----	29,209,710	UNC_BG43_2018_1000_3122.rar	2019-10-29 01-49-50	A-----	25,454,089	UNC_BG43_2018_1000_3421.rar
2019-10-29 01-55-27	A-----	24,608,459	UNC_BG43_2018_1000_3123.rar	2019-10-29 01-49-23	A-----	22,505,509	UNC_BG43_2018_1000_3422.rar
2019-10-29 01-55-32	A-----	26,744,339	UNC_BG43_2018_1000_3124.rar	2019-10-29 01-49-18	A-----	22,378,873	UNC_BG43_2018_1000_3423.rar
2019-10-29 01-55-10	A-----	24,655,363	UNC_BG43_2018_1000_3125.rar	2019-10-29 01-49-26	A-----	21,698,712	UNC_BG43_2018_1000_3424.rar
2019-10-29 01-55-29	A-----	23,842,786	UNC_BG43_2018_1000_3126.rar	2019-10-29 01-48-56	A-----	9,871,527	UNC_BG43_2018_1000_3425.rar
2019-10-29 01-55-24	A-----	21,737,570	UNC_BG43_2018_1000_3127.rar	2019-10-29 01-49-01	A-----	11,417,821	UNC_BG43_2018_1000_3501.rar
2019-10-29 01-55-25	A-----	16,846,799	UNC_BG43_2018_1000_3128.rar	2019-10-29 01-48-54	A-----	17,056,699	UNC_BG43_2018_1000_3502.rar
2019-10-29 01-55-47	A-----	27,470,454	UNC_BG43_2018_1000_3129.rar	2019-10-29 01-49-23	A-----	25,379,731	UNC_BG43_2018_1000_3503.rar
2019-10-29 01-55-38	A-----	40,342,577	UNC_BG43_2018_1000_3130.rar	2019-10-29 01-48-49	A-----	19,428,433	UNC_BG43_2018_1000_3504.rar
2019-10-29 01-56-13	A-----	54,062,770	UNC_BG43_2018_1000_3131.rar	2019-10-29 01-49-24	A-----	18,798,643	UNC_BG43_2018_1000_3505.rar
2019-10-29 01-54-43	A-----	19,355,488	UNC_BG43_2018_1000_3201.rar	2019-10-29 01-49-06	A-----	20,282,421	UNC_BG43_2018_1000_3506.rar
2019-10-29 01-54-38	A-----	19,690,685	UNC_BG43_2018_1000_3202.rar	2019-10-29 01-48-36	A-----	17,560,291	UNC_BG43_2018_1000_3507.rar
2019-10-29 01-54-34	A-----	20,118,871	UNC_BG43_2018_1000_3203.rar	2019-10-29 01-48-59	A-----	21,620,862	UNC_BG43_2018_1000_3508.rar
2019-10-29 01-54-28	A-----	18,523,104	UNC_BG43_2018_1000_3204.rar	2019-10-29 01-48-47	A-----	21,286,052	UNC_BG43_2018_1000_3509.rar
2019-10-29 01-55-13	A-----	22,381,079	UNC_BG43_2018_1000_3205.rar	2019-10-29 01-48-28	A-----	18,550,450	UNC_BG43_2018_1000_3510.rar
2019-10-29 01-54-38	A-----	18,832,693	UNC_BG43_2018_1000_3206.rar	2019-10-29 01-48-48	A-----	19,810,908	UNC_BG43_2018_1000_3511.rar
2019-10-29 01-54-35	A-----	21,486,677	UNC_BG43_2018_1000_3207.rar	2019-10-29 01-48-15	A-----	17,387,068	UNC_BG43_2018_1000_3512.rar
2019-10-29 01-54-44	A-----	20,326,706	UNC_BG43_2018_1000_3208.rar	2019-10-29 01-48-21	A-----	20,582,577	UNC_BG43_2018_1000_3513.rar
2019-10-29 01-54-20	A-----	20,248,759	UNC_BG43_2018_1000_3209.rar	2019-10-29 01-48-21	A-----	20,111,150	UNC_BG43_2018_1000_3514.rar
2019-10-29 01-54-09	A-----	20,959,601	UNC_BG43_2018_1000_3210.rar	2019-10-29 01-48-43	A-----	18,425,893	UNC_BG43_2018_1000_3515.rar
2019-10-29 01-53-53	A-----	18,694,437	UNC_BG43_2018_1000_3211.rar	2019-10-29 01-48-11	A-----	18,345,895	UNC_BG43_2018_1000_3516.rar
2019-10-29 01-54-25	A-----	19,624,516	UNC_BG43_2018_1000_3212.rar	2019-10-29 01-48-13	A-----	18,014,512	UNC_BG43_2018_1000_3517.rar
2019-10-29 01-54-29	A-----	25,591,197	UNC_BG43_2018_1000_3213.rar	2019-10-29 01-47-59	A-----	18,261,199	UNC_BG43_2018_1000_3518.rar
2019-10-29 01-53-56	A-----	22,086,595	UNC_BG43_2018_1000_3214.rar	2019-10-29 01-47-49	A-----	15,139,159	UNC_BG43_2018_1000_3519.rar
2019-10-29 01-54-00	A-----	21,651,772	UNC_BG43_2018_1000_3215.rar	2019-10-29 01-48-31	A-----	29,089,731	UNC_BG43_2018_1000_3520.rar
2019-10-29 01-54-02	A-----	19,426,946	UNC_BG43_2018_1000_3216.rar	2019-10-29 01-48-04	A-----	27,481,334	UNC_BG43_2018_1000_3521.rar
2019-10-29 01-54-02	A-----	19,848,562	UNC_BG43_2018_1000_3217.rar	2019-10-29 01-47-46	A-----	23,070,831	UNC_BG43_2018_1000_3522.rar
2019-10-29 01-54-01	A-----	18,191,071	UNC_BG43_2018_1000_3218.rar	2019-10-29 01-47-53	A-----	22,627,843	UNC_BG43_2018_1000_3523.rar
2019-10-29 01-53-26	A-----	15,374,111	UNC_BG43_2018_1000_3219.rar	2019-10-29 01-47-35	A-----</		

2019-10-29 01-47-25	A-----	21,498,994	UNC_BG43_2018_1000_3602.rar	2019-10-29 01-41-47	A-----	23,104,426	UNC_BG43_2018_1000_4002.rar
2019-10-29 01-47-42	A-----	20,864,850	UNC_BG43_2018_1000_3603.rar	2019-10-29 01-41-52	A-----	20,104,579	UNC_BG43_2018_1000_4003.rar
2019-10-29 01-47-59	A-----	23,223,686	UNC_BG43_2018_1000_3604.rar	2019-10-29 01-41-47	A-----	19,427,042	UNC_BG43_2018_1000_4004.rar
2019-10-29 01-47-26	A-----	21,545,261	UNC_BG43_2018_1000_3605.rar	2019-10-29 01-41-43	A-----	22,194,326	UNC_BG43_2018_1000_4005.rar
2019-10-29 01-46-58	A-----	19,321,075	UNC_BG43_2018_1000_3606.rar	2019-10-29 01-41-16	A-----	17,873,794	UNC_BG43_2018_1000_4006.rar
2019-10-29 01-47-16	A-----	18,731,755	UNC_BG43_2018_1000_3607.rar	2019-10-29 01-41-30	A-----	21,982,145	UNC_BG43_2018_1000_4007.rar
2019-10-29 01-47-19	A-----	19,806,664	UNC_BG43_2018_1000_3608.rar	2019-10-29 01-41-14	A-----	21,581,759	UNC_BG43_2018_1000_4008.rar
2019-10-29 01-47-07	A-----	23,025,613	UNC_BG43_2018_1000_3609.rar	2019-10-29 01-41-23	A-----	20,700,480	UNC_BG43_2018_1000_4009.rar
2019-10-29 01-46-55	A-----	18,173,242	UNC_BG43_2018_1000_3610.rar	2019-10-29 01-41-05	A-----	22,184,225	UNC_BG43_2018_1000_4010.rar
2019-10-29 01-46-49	A-----	17,925,934	UNC_BG43_2018_1000_3611.rar	2019-10-29 01-41-05	A-----	20,209,797	UNC_BG43_2018_1000_4011.rar
2019-10-29 01-46-56	A-----	16,163,231	UNC_BG43_2018_1000_3612.rar	2019-10-29 01-40-59	A-----	21,089,319	UNC_BG43_2018_1000_4012.rar
2019-10-29 01-46-54	A-----	17,789,852	UNC_BG43_2018_1000_3613.rar	2019-10-29 01-41-28	A-----	28,485,038	UNC_BG43_2018_1000_4013.rar
2019-10-29 01-46-24	A-----	18,196,423	UNC_BG43_2018_1000_3614.rar	2019-10-29 01-41-13	A-----	26,377,766	UNC_BG43_2018_1000_4014.rar
2019-10-29 01-46-30	A-----	14,370,530	UNC_BG43_2018_1000_3615.rar	2019-10-29 01-40-53	A-----	28,773,812	UNC_BG43_2018_1000_4015.rar
2019-10-29 01-46-19	A-----	15,720,202	UNC_BG43_2018_1000_3616.rar	2019-10-29 01-40-47	A-----	26,497,973	UNC_BG43_2018_1000_4016.rar
2019-10-29 01-46-36	A-----	28,274,585	UNC_BG43_2018_1000_3617.rar	2019-10-29 01-40-38	A-----	21,793,733	UNC_BG43_2018_1000_4017.rar
2019-10-29 01-46-30	A-----	17,491,010	UNC_BG43_2018_1000_3618.rar	2019-10-29 01-40-21	A-----	16,131,197	UNC_BG43_2018_1000_4018.rar
2019-10-29 01-46-38	A-----	22,380,346	UNC_BG43_2018_1000_3619.rar	2019-10-29 01-40-12	A-----	11,156,570	UNC_BG43_2018_1000_4019.rar
2019-10-29 01-46-18	A-----	21,083,027	UNC_BG43_2018_1000_3620.rar	2019-10-29 01-39-58	A-----	8,982,413	UNC_BG43_2018_1000_4020.rar
2019-10-29 01-46-50	A-----	22,090,295	UNC_BG43_2018_1000_3621.rar	2019-10-29 01-39-55	A-----	6,521,656	UNC_BG43_2018_1000_4021.rar
2019-10-29 01-46-22	A-----	18,584,123	UNC_BG43_2018_1000_3622.rar	2019-10-29 01-40-19	A-----	21,245,058	UNC_BG43_2018_1000_4101.rar
2019-10-29 01-46-02	A-----	7,331,315	UNC_BG43_2018_1000_3623.rar	2019-10-29 01-40-34	A-----	23,946,601	UNC_BG43_2018_1000_4102.rar
2019-10-29 01-46-01	A-----	18,636,228	UNC_BG43_2018_1000_3701.rar	2019-10-29 01-40-21	A-----	22,670,644	UNC_BG43_2018_1000_4103.rar
2019-10-29 01-45-42	A-----	18,649,101	UNC_BG43_2018_1000_3702.rar	2019-10-29 01-40-13	A-----	24,331,377	UNC_BG43_2018_1000_4104.rar
2019-10-29 01-45-52	A-----	19,676,100	UNC_BG43_2018_1000_3703.rar	2019-10-29 01-40-20	A-----	21,830,713	UNC_BG43_2018_1000_4105.rar
2019-10-29 01-45-47	A-----	20,167,217	UNC_BG43_2018_1000_3704.rar	2019-10-29 01-40-16	A-----	24,147,404	UNC_BG43_2018_1000_4106.rar
2019-10-29 01-46-13	A-----	23,984,764	UNC_BG43_2018_1000_3705.rar	2019-10-29 01-39-49	A-----	20,872,061	UNC_BG43_2018_1000_4107.rar
2019-10-29 01-45-54	A-----	22,187,942	UNC_BG43_2018_1000_3706.rar	2019-10-29 01-39-59	A-----	19,263,955	UNC_BG43_2018_1000_4108.rar
2019-10-29 01-45-54	A-----	21,276,927	UNC_BG43_2018_1000_3707.rar	2019-10-29 01-39-54	A-----	21,484,130	UNC_BG43_2018_1000_4109.rar
2019-10-29 01-45-28	A-----	21,811,027	UNC_BG43_2018_1000_3708.rar	2019-10-29 01-39-40	A-----	18,748,673	UNC_BG43_2018_1000_4110.rar
2019-10-29 01-45-49	A-----	18,244,038	UNC_BG43_2018_1000_3709.rar	2019-10-29 01-39-38	A-----	20,816,755	UNC_BG43_2018_1000_4111.rar
2019-10-29 01-45-40	A-----	21,060,991	UNC_BG43_2018_1000_3710.rar	2019-10-29 01-39-43	A-----	30,024,519	UNC_BG43_2018_1000_4112.rar
2019-10-29 01-45-39	A-----	20,930,515	UNC_BG43_2018_1000_3711.rar	2019-10-29 01-39-33	A-----	26,609,170	UNC_BG43_2018_1000_4113.rar
2019-10-29 01-45-10	A-----	16,973,924	UNC_BG43_2018_1000_3712.rar	2019-10-29 01-39-41	A-----	27,323,560	UNC_BG43_2018_1000_4114.rar
2019-10-29 01-45-14	A-----	20,224,336	UNC_BG43_2018_1000_3713.rar	2019-10-29 01-39-16	A-----	25,094,514	UNC_BG43_2018_1000_4115.rar
2019-10-29 01-45-03	A-----	17,703,759	UNC_BG43_2018_1000_3714.rar	2019-10-29 01-39-23	A-----	24,598,435	UNC_BG43_2018_1000_4116.rar
2019-10-29 01-45-14	A-----	20,503,451	UNC_BG43_2018_1000_3715.rar	2019-10-29 01-39-17	A-----	21,049,024	UNC_BG43_2018_1000_4117.rar
2019-10-29 01-45-15	A-----	25,242,290	UNC_BG43_2018_1000_3716.rar	2019-10-29 01-39-03	A-----	14,487,189	UNC_BG43_2018_1000_4118.rar
2019-10-29 01-45-04	A-----	22,682,255	UNC_BG43_2018_1000_3717.rar	2019-10-29 01-38-37	A-----	9,335,840	UNC_BG43_2018_1000_4119.rar
2019-10-29 01-45-12	A-----	22,466,032	UNC_BG43_2018_1000_3718.rar	2019-10-29 01-38-37	A-----	8,623,547	UNC_BG43_2018_1000_4120.rar
2019-10-29 01-45-23	A-----	20,656,705	UNC_BG43_2018_1000_3719.rar	2019-10-29 01-38-57	A-----	19,093,111	UNC_BG43_2018_1000_4201.rar
2019-10-29 01-44-55	A-----	16,006,248	UNC_BG43_2018_1000_3720.rar	2019-10-29 01-39-23	A-----	22,846,437	UNC_BG43_2018_1000_4202.rar
2019-10-29 01-44-50	A-----	14,792,855	UNC_BG43_2018_1000_3721.rar	2019-10-29 01-38-43	A-----	23,797,630	UNC_BG43_2018_1000_4203.rar
2019-10-29 01-44-32	A-----	7,266,180	UNC_BG43_2018_1000_3722.rar	2019-10-29 01-38-47	A-----	21,276,994	UNC_BG43_2018_1000_4204.rar
2019-10-29 01-44-43	A-----	19,420,888	UNC_BG43_2018_1000_3801.rar	2019-10-29 01-38-54	A-----	21,460,199	UNC_BG43_2018_1000_4205.rar
2019-10-29 01-44-38	A-----	18,634,882	UNC_BG43_2018_1000_3802.rar	2019-10-29 01-38-31	A-----	20,082,768	UNC_BG43_2018_1000_4206.rar
2019-10-29 01-44-23	A-----	16,759,056	UNC_BG43_2018_1000_3803.rar	2019-10-29 01-38-23	A-----	19,294,352	UNC_BG43_2018_1000_4207.rar
2019-10-29 01-44-36	A-----	20,477,354	UNC_BG43_2018_1000_3804.rar	2019-10-29 01-38-14	A-----	23,098,974	UNC_BG43_2018_1000_4208.rar
2019-10-29 01-44-32	A-----	19,144,078	UNC_BG43_2018_1000_3805.rar	2019-10-29 01-38-06	A-----	19,961,274	UNC_BG43_2018_1000_4209.rar
2019-10-29 01-44-18	A-----	17,551,609	UNC_BG43_2018_1000_3806.rar	2019-10-29 01-38-13	A-----	21,891,585	UNC_BG43_2018_1000_4210.rar
2019-10-29 01-44-31	A-----	21,285,909	UNC_BG43_2018_1000_3807.rar	2019-10-29 01-38-29	A-----	30,531,997	UNC_BG43_2018_1000_4211.rar
2019-10-29 01-44-26	A-----	19,961,481	UNC_BG43_2018_1000_3808.rar	2019-10-29 01-38-50	A-----	32,937,821	UNC_BG43_2018_1000_4212.rar
2019-10-29 01-44-13	A-----	23,979,792	UNC_BG43_2018_1000_3809.rar	2019-10-29 01-38-17	A-----	30,230,927	UNC_BG43_2018_1000_4213.rar
2019-10-29 01-44-20	A-----	22,288,495	UNC_BG43_2018_1000_3810.rar	2019-10-29 01-38-10	A-----	28,662,348	UNC_BG43_2018_1000_4214.rar
2019-10-29 01-44-09	A-----	19,596,552	UNC_BG43_2018_1000_3811.rar	2019-10-29 01-37-47	A-----	24,379,058	UNC_BG43_2018_1000_4215.rar
2019-10-29 01-43-46	A-----	21,921,154	UNC_BG43_2018_1000_3812.rar	2019-10-29 01-38-07	A-----	22,621,377	UNC_BG43_2018_1000_4216.rar
2019-10-29 01-44-08	A-----	19,865,409	UNC_BG43_2018_1000_3813.rar	2019-10-29 01-37-56	A-----	14,923,209	UNC_BG43_2018_1000_4217.rar
2019-10-29 01-43-33	A-----	19,588,577	UNC_BG43_2018_1000_3814.rar	2019-10-29 01-37-28	A-----	16,016,732	UNC_BG43_2018_1000_4218.rar
2019-10-29 01-43-39	A-----	25,372,102	UNC_BG43_2018_1000_3815.rar	2019-10-29 01-37-22	A-----	9,656,725	UNC_BG43_2018_1000_4219.rar
2019-10-29 01-43-49	A-----	20,843,171	UNC_BG43_2018_1000_3816.rar	2019-10-29 01-37-16	A-----	9,225,049	UNC_BG43_2018_1000_4220.rar
2019-10-29 01-43-49	A-----	23,845,088	UNC_BG43_2018_1000_3817.rar	2019-10-29 01-37-30	A-----	20,231,424	UNC_BG43_2018_1000_4301.rar
2019-10-29 01-43-25	A-----	21,931,632	UNC_BG43_2018_1000_3818.rar	2019-10-29 01-37-31	A-----	21,691,966	UNC_BG43_2018_1000_4302.rar
2019-10-29 01-43-49	A-----	22,982,285	UNC_BG43_2018_1000_3819.rar	2019-10-29 01-37-23	A-----	19,108,448	UNC_BG43_2018_1000_4303.rar
2019-10-29 01-43-46	A-----	19,217,896	UNC_BG43_2018_1000_3820.rar	2019-10-29 01-37-27	A-----	28,091,674	UNC_BG43_2018_1000_4304.rar
2019-10-29 01-43-05	A-----	8,118,509	UNC_BG43_2018_1000_3821.rar	2019-10-29 01-37-12	A-----	25,014,981	UNC_BG43_2018_1000_4305.rar
2019-10-29 01-43-09	A-----	20,109,578	UNC_BG43_2018_1000_3901.rar	2019-10-29 01-37-05	A-----	18,725,112	UNC_BG43_2018_1000_4306.rar
2019-10-29 01-43-02	A-----	19,124,430	UNC_BG43_2018_1000_3902.rar	2019-10-29 01-37-04	A-----	25,070,954	UNC_BG43_2018_1000_4307.rar
2019-10-29 01-43-25	A-----	21,031,169	UNC_BG43_2018_1000_3903.rar	2019-10-29 01-36-54	A-----	21,393,766	UNC_BG43_2018_1000_4308.rar
2019-10-29 01-43-08	A-----	18,563,463	UNC_BG43_2018_1000_3904.rar	2019-10-29 01-36-52	A-----	24,774,243	UNC_BG43_2018_1000_4309.rar
2019-10-29 01-42-52	A-----	18,481,932	UNC_BG43_2018_1000_3905.rar	2019-10-29 01-37-28	A-----	32,908,407	UNC_BG43_2018_1000_4310.rar
2019-10-29 01-42-47	A-----	20,779,552	UNC_BG43_2018_1000_3906.rar	2019-10-29 01-37-06	A-----	30,066,233	UNC_BG43_2018_1000_4311.rar
2019-10-29 01-42-43	A-----	18,882,816	UNC_BG43_2018_1000_3907.rar	2019-10-29 01-36-50	A-----	30,380,260	UNC_BG43_2018_1000_4312.rar
2019-10-29 01-42-46	A-----	24,459,483	UNC_BG43_2018_1000_3908.rar	2019-10-29 01-36-51	A-----	31,014,857	UNC_BG43_2018_1000_4313.rar
2019-10-29 01-42-54	A-----	21,388,699	UNC_BG43_2018_1000_3909.rar	2019-10-29 01-36-50	A-----	31,944,778	UNC_BG43_2018_1000_4314.rar
2019-10-29 01-42-19	A-----	21,836,553	UNC_BG43_2018_1000_3910.rar	2019-10-29 01-36-31	A-----	23,086,763	UNC_BG43_2018_1000_4315.rar
2019-10-29 01-42-14	A-----	23,326,828	UNC_BG43_2018_1000_3911.rar	2019-10-29 01-36-20	A-----	16,101,484	UNC_BG43_2018_1000_4316.rar
2019-10-29 01-42-29	A-----	17,720,078	UNC_BG43_2018_1000_3912.rar	2019-10-29 01-36-08	A-----	16,987,061	UNC_BG43_2018_1000_4317.rar
2019-10-29 01-42-42	A-----	20,425,167	UNC_BG43_2018_1000_3913.rar	2019-10-29 01-36-09	A-----	15,391,053	UNC_BG43_2018_1000_4318.rar
2019-10-29 01-42-56	A-----	30,466,622	UNC_BG43_2018_1000_3914.rar	2019-10-29 01-36-16	A-----	15,588,783	UNC_BG43_2018_1000_4319.rar
2019-10-29 01-42-34	A-----	26,207,576	UNC_BG43_2018_1000_3915.rar	2019-10-29 01-36-01	A-----	11,208,191	UNC_BG43_2018_1000_4320.rar
2019-10-29 01-42-19	A-----	24,842,563	UNC_BG43_2018_1000_3916.rar	2019-10-29 01-35-47	A-----	6,444,233	UNC_BG43_2018_1000_4321.rar
2019-10-29 01-42-03	A-----	21,489,340	UNC_BG43_2018_1000_3917.rar	2019-10-29 01-36-13	A-----	21,284,609	UNC_BG43_2018_1000_4401.rar
2019-10-29 01-42-29	A-----	22,346,768	UNC_BG43_2018_1000_3918.rar	2019-10-29 01-35-58	A-----	18,397,909	UNC_BG43_2018_1000_4402.rar
2019-10-29 01-42-08	A-----	19,568,619	UNC_BG43_2018_1000_3919.rar	2019-10-29 01-36-11	A-----	22,409,910	UNC_BG43_2018_1000_4403.rar
2019-10-29 01-41-34	A-----	11,009,517	UNC_BG43_2018_1000_3920.rar	2019-10-29 01-35-29	A-----	18,61	

2019-10-29 01-35-23	A-----	21,215,687	UNC_BG43_2018_1000_4407.rar	2019-10-29 01-28-24	A-----	21,179,921	UNC_BG43_2018_1000_4720.rar
2019-10-29 01-35-32	A-----	24,083,206	UNC_BG43_2018_1000_4408.rar	2019-10-29 01-28-31	A-----	13,685,332	UNC_BG43_2018_1000_4721.rar
2019-10-29 01-35-47	A-----	34,244,830	UNC_BG43_2018_1000_4409.rar	2019-10-29 01-28-36	A-----	27,062,372	UNC_BG43_2018_1000_4801.rar
2019-10-29 01-35-41	A-----	32,762,471	UNC_BG43_2018_1000_4410.rar	2019-10-29 01-28-42	A-----	32,881,588	UNC_BG43_2018_1000_4802.rar
2019-10-29 01-35-35	A-----	33,985,211	UNC_BG43_2018_1000_4411.rar	2019-10-29 01-28-51	A-----	27,457,130	UNC_BG43_2018_1000_4803.rar
2019-10-29 01-34-56	A-----	26,443,293	UNC_BG43_2018_1000_4412.rar	2019-10-29 01-28-05	A-----	24,616,207	UNC_BG43_2018_1000_4804.rar
2019-10-29 01-35-34	A-----	28,083,265	UNC_BG43_2018_1000_4413.rar	2019-10-29 01-29-46	A-----	56,886,059	UNC_BG43_2018_1000_4805.rar
2019-10-29 01-35-01	A-----	24,026,542	UNC_BG43_2018_1000_4414.rar	2019-10-29 01-29-40	A-----	54,533,395	UNC_BG43_2018_1000_4806.rar
2019-10-29 01-34-53	A-----	17,744,784	UNC_BG43_2018_1000_4415.rar	2019-10-29 01-28-57	A-----	56,492,961	UNC_BG43_2018_1000_4807.rar
2019-10-29 01-34-38	A-----	17,423,536	UNC_BG43_2018_1000_4416.rar	2019-10-29 01-28-50	A-----	55,218,391	UNC_BG43_2018_1000_4808.rar
2019-10-29 01-34-55	A-----	19,817,803	UNC_BG43_2018_1000_4417.rar	2019-10-29 01-28-51	A-----	59,968,098	UNC_BG43_2018_1000_4809.rar
2019-10-29 01-34-52	A-----	22,787,075	UNC_BG43_2018_1000_4418.rar	2019-10-29 01-28-03	A-----	40,498,495	UNC_BG43_2018_1000_4810.rar
2019-10-29 01-34-47	A-----	20,623,752	UNC_BG43_2018_1000_4419.rar	2019-10-29 01-27-46	A-----	17,688,780	UNC_BG43_2018_1000_4811.rar
2019-10-29 01-34-27	A-----	14,973,033	UNC_BG43_2018_1000_4420.rar	2019-10-29 01-27-30	A-----	19,898,194	UNC_BG43_2018_1000_4812.rar
2019-10-29 01-34-33	A-----	21,241,396	UNC_BG43_2018_1000_4421.rar	2019-10-29 01-27-39	A-----	20,246,073	UNC_BG43_2018_1000_4813.rar
2019-10-29 01-34-04	A-----	14,010,694	UNC_BG43_2018_1000_4422.rar	2019-10-29 01-27-16	A-----	22,750,612	UNC_BG43_2018_1000_4814.rar
2019-10-29 01-34-11	A-----	21,161,636	UNC_BG43_2018_1000_4423.rar	2019-10-29 01-27-57	A-----	23,911,155	UNC_BG43_2018_1000_4815.rar
2019-10-29 01-34-03	A-----	24,912,668	UNC_BG43_2018_1000_4424.rar	2019-10-29 01-27-23	A-----	19,789,075	UNC_BG43_2018_1000_4816.rar
2019-10-29 01-34-02	A-----	15,233,166	UNC_BG43_2018_1000_4425.rar	2019-10-29 01-27-39	A-----	25,113,817	UNC_BG43_2018_1000_4817.rar
2019-10-29 01-33-43	A-----	9,624,782	UNC_BG43_2018_1000_4426.rar	2019-10-29 01-26-47	A-----	20,190,928	UNC_BG43_2018_1000_4818.rar
2019-10-29 01-33-51	A-----	17,205,802	UNC_BG43_2018_1000_4501.rar	2019-10-29 01-26-55	A-----	21,851,661	UNC_BG43_2018_1000_4819.rar
2019-10-29 01-34-04	A-----	21,180,820	UNC_BG43_2018_1000_4502.rar	2019-10-29 01-26-26	A-----	9,193,196	UNC_BG43_2018_1000_4820.rar
2019-10-29 01-33-57	A-----	19,743,545	UNC_BG43_2018_1000_4503.rar	2019-10-29 01-27-18	A-----	35,826,944	UNC_BG43_2018_1000_4901.rar
2019-10-29 01-33-36	A-----	20,066,499	UNC_BG43_2018_1000_4504.rar	2019-10-29 01-26-54	A-----	31,966,060	UNC_BG43_2018_1000_4902.rar
2019-10-29 01-33-52	A-----	23,190,982	UNC_BG43_2018_1000_4505.rar	2019-10-29 01-26-16	A-----	34,319,652	UNC_BG43_2018_1000_4903.rar
2019-10-29 01-33-06	A-----	17,943,451	UNC_BG43_2018_1000_4506.rar	2019-10-29 01-27-33	A-----	52,045,964	UNC_BG43_2018_1000_4904.rar
2019-10-29 01-33-33	A-----	21,304,052	UNC_BG43_2018_1000_4507.rar	2019-10-29 01-27-50	A-----	66,397,058	UNC_BG43_2018_1000_4905.rar
2019-10-29 01-33-57	A-----	27,155,923	UNC_BG43_2018_1000_4508.rar	2019-10-29 01-27-29	A-----	67,906,712	UNC_BG43_2018_1000_4906.rar
2019-10-29 01-33-41	A-----	30,083,695	UNC_BG43_2018_1000_4509.rar	2019-10-29 01-26-47	A-----	64,834,243	UNC_BG43_2018_1000_4907.rar
2019-10-29 01-33-26	A-----	31,921,764	UNC_BG43_2018_1000_4510.rar	2019-10-29 01-26-57	A-----	66,704,819	UNC_BG43_2018_1000_4908.rar
2019-10-29 01-33-11	A-----	28,714,481	UNC_BG43_2018_1000_4511.rar	2019-10-29 01-26-50	A-----	46,709,084	UNC_BG43_2018_1000_4909.rar
2019-10-29 01-33-32	A-----	28,688,744	UNC_BG43_2018_1000_4512.rar	2019-10-29 01-25-44	A-----	17,629,020	UNC_BG43_2018_1000_4910.rar
2019-10-29 01-33-22	A-----	26,426,979	UNC_BG43_2018_1000_4513.rar	2019-10-29 01-25-22	A-----	19,609,734	UNC_BG43_2018_1000_4911.rar
2019-10-29 01-32-43	A-----	16,862,458	UNC_BG43_2018_1000_4514.rar	2019-10-29 01-25-55	A-----	19,419,181	UNC_BG43_2018_1000_4912.rar
2019-10-29 01-32-56	A-----	17,044,569	UNC_BG43_2018_1000_4515.rar	2019-10-29 01-25-21	A-----	19,548,567	UNC_BG43_2018_1000_4913.rar
2019-10-29 01-32-41	A-----	15,957,292	UNC_BG43_2018_1000_4516.rar	2019-10-29 01-25-30	A-----	23,254,093	UNC_BG43_2018_1000_4914.rar
2019-10-29 01-32-42	A-----	19,400,656	UNC_BG43_2018_1000_4517.rar	2019-10-29 01-25-03	A-----	17,655,390	UNC_BG43_2018_1000_4915.rar
2019-10-29 01-33-15	A-----	22,960,663	UNC_BG43_2018_1000_4518.rar	2019-10-29 01-25-00	A-----	26,071,230	UNC_BG43_2018_1000_4916.rar
2019-10-29 01-32-22	A-----	18,183,452	UNC_BG43_2018_1000_4519.rar	2019-10-29 01-24-52	A-----	18,720,426	UNC_BG43_2018_1000_4917.rar
2019-10-29 01-32-31	A-----	20,703,931	UNC_BG43_2018_1000_4520.rar	2019-10-29 01-24-26	A-----	11,884,611	UNC_BG43_2018_1000_4918.rar
2019-10-29 01-32-30	A-----	13,866,649	UNC_BG43_2018_1000_4521.rar	2019-10-29 01-24-12	A-----	7,968,005	UNC_BG43_2018_1000_4919.rar
2019-10-29 01-32-17	A-----	16,473,402	UNC_BG43_2018_1000_4522.rar	2019-10-29 01-25-02	A-----	31,620,079	UNC_BG43_2018_1000_5001.rar
2019-10-29 01-32-39	A-----	19,516,429	UNC_BG43_2018_1000_4523.rar	2019-10-29 01-25-18	A-----	39,555,716	UNC_BG43_2018_1000_5002.rar
2019-10-29 01-32-04	A-----	10,717,746	UNC_BG43_2018_1000_4524.rar	2019-10-29 01-25-27	A-----	51,385,105	UNC_BG43_2018_1000_5003.rar
2019-10-29 01-32-04	A-----	8,481,574	UNC_BG43_2018_1000_4525.rar	2019-10-29 01-25-07	A-----	47,452,090	UNC_BG43_2018_1000_5004.rar
2019-10-29 01-31-56	A-----	8,268,115	UNC_BG43_2018_1000_4526.rar	2019-10-29 01-25-23	A-----	65,466,650	UNC_BG43_2018_1000_5005.rar
2019-10-29 01-32-18	A-----	21,798,311	UNC_BG43_2018_1000_4601.rar	2019-10-29 01-25-34	A-----	57,478,296	UNC_BG43_2018_1000_5006.rar
2019-10-29 01-32-02	A-----	20,609,753	UNC_BG43_2018_1000_4602.rar	2019-10-29 01-25-32	A-----	52,781,882	UNC_BG43_2018_1000_5007.rar
2019-10-29 01-31-54	A-----	18,816,626	UNC_BG43_2018_1000_4603.rar	2019-10-29 01-24-27	A-----	28,718,508	UNC_BG43_2018_1000_5008.rar
2019-10-29 01-31-50	A-----	20,243,787	UNC_BG43_2018_1000_4604.rar	2019-10-29 01-24-03	A-----	16,305,121	UNC_BG43_2018_1000_5009.rar
2019-10-29 01-31-27	A-----	19,634,638	UNC_BG43_2018_1000_4605.rar	2019-10-29 01-23-59	A-----	22,000,655	UNC_BG43_2018_1000_5010.rar
2019-10-29 01-31-55	A-----	23,412,695	UNC_BG43_2018_1000_4606.rar	2019-10-29 01-23-49	A-----	19,866,616	UNC_BG43_2018_1000_5011.rar
2019-10-29 01-32-41	A-----	40,171,800	UNC_BG43_2018_1000_4607.rar	2019-10-29 01-23-51	A-----	20,830,273	UNC_BG43_2018_1000_5012.rar
2019-10-29 01-31-33	A-----	31,418,419	UNC_BG43_2018_1000_4608.rar	2019-10-29 01-23-58	A-----	23,117,681	UNC_BG43_2018_1000_5013.rar
2019-10-29 01-31-45	A-----	31,827,848	UNC_BG43_2018_1000_4609.rar	2019-10-29 01-23-22	A-----	17,510,061	UNC_BG43_2018_1000_5014.rar
2019-10-29 01-31-47	A-----	27,509,461	UNC_BG43_2018_1000_4610.rar	2019-10-29 01-23-36	A-----	26,578,112	UNC_BG43_2018_1000_5015.rar
2019-10-29 01-32-14	A-----	28,805,180	UNC_BG43_2018_1000_4611.rar	2019-10-29 01-23-38	A-----	22,219,928	UNC_BG43_2018_1000_5016.rar
2019-10-29 01-31-45	A-----	26,893,799	UNC_BG43_2018_1000_4612.rar	2019-10-29 01-23-00	A-----	11,710,630	UNC_BG43_2018_1000_5017.rar
2019-10-29 01-30-59	A-----	19,901,582	UNC_BG43_2018_1000_4613.rar	2019-10-29 01-22-51	A-----	7,405,417	UNC_BG43_2018_1000_5018.rar
2019-10-29 01-31-02	A-----	18,044,765	UNC_BG43_2018_1000_4614.rar	2019-10-29 01-23-14	A-----	23,630,713	UNC_BH41_2018_1000_0145.rar
2019-10-29 01-31-10	A-----	17,448,775	UNC_BG43_2018_1000_4615.rar	2019-10-29 01-23-23	A-----	22,365,876	UNC_BH41_2018_1000_0146.rar
2019-10-29 01-31-11	A-----	18,844,752	UNC_BG43_2018_1000_4616.rar	2019-10-29 01-23-17	A-----	30,356,127	UNC_BH41_2018_1000_0147.rar
2019-10-29 01-31-21	A-----	20,775,037	UNC_BG43_2018_1000_4617.rar	2019-10-29 01-23-37	A-----	38,616,183	UNC_BH42_2018_1000_0106.rar
2019-10-29 01-31-09	A-----	16,778,126	UNC_BG43_2018_1000_4618.rar	2019-10-29 01-23-40	A-----	37,076,663	UNC_BH42_2018_1000_0107.rar
2019-10-29 01-31-05	A-----	25,653,789	UNC_BG43_2018_1000_4619.rar	2019-10-29 01-23-32	A-----	33,645,744	UNC_BH42_2018_1000_0108.rar
2019-10-29 01-30-44	A-----	20,364,800	UNC_BG43_2018_1000_4620.rar	2019-10-29 01-22-48	A-----	21,831,081	UNC_BH42_2018_1000_0109.rar
2019-10-29 01-30-48	A-----	22,621,176	UNC_BG43_2018_1000_4621.rar	2019-10-29 01-22-39	A-----	22,763,991	UNC_BH42_2018_1000_0110.rar
2019-10-29 01-30-25	A-----	9,943,840	UNC_BG43_2018_1000_4622.rar	2019-10-29 01-22-49	A-----	24,284,479	UNC_BH42_2018_1000_0111.rar
2019-10-29 01-30-37	A-----	26,910,952	UNC_BG43_2018_1000_4701.rar	2019-10-29 01-22-45	A-----	25,069,393	UNC_BH42_2018_1000_0112.rar
2019-10-29 01-30-47	A-----	29,082,697	UNC_BG43_2018_1000_4702.rar	2019-10-29 01-22-29	A-----	23,203,039	UNC_BH42_2018_1000_0113.rar
2019-10-29 01-30-29	A-----	28,182,100	UNC_BG43_2018_1000_4703.rar	2019-10-29 01-22-21	A-----	17,558,912	UNC_BH42_2018_1000_0114.rar
2019-10-29 01-30-04	A-----	22,947,205	UNC_BG43_2018_1000_4704.rar	2019-10-29 01-22-31	A-----	22,504,441	UNC_BH42_2018_1000_0115.rar
2019-10-29 01-30-30	A-----	26,805,828	UNC_BG43_2018_1000_4705.rar	2019-10-29 01-22-16	A-----	20,857,540	UNC_BH42_2018_1000_0116.rar
2019-10-29 01-30-43	A-----	38,521,208	UNC_BG43_2018_1000_4706.rar	2019-10-29 01-22-34	A-----	19,313,330	UNC_BH42_2018_1000_0117.rar
2019-10-29 01-30-31	A-----	37,390,512	UNC_BG43_2018_1000_4707.rar	2019-10-29 01-22-14	A-----	22,631,695	UNC_BH42_2018_1000_0118.rar
2019-10-29 01-30-41	A-----	41,374,895	UNC_BG43_2018_1000_4708.rar	2019-10-29 01-22-16	A-----	27,313,412	UNC_BH42_2018_1000_0119.rar
2019-10-29 01-30-01	A-----	38,189,768	UNC_BG43_2018_1000_4709.rar	2019-10-29 01-22-04	A-----	25,728,782	UNC_BH42_2018_1000_0120.rar
2019-10-29 01-30-12	A-----	28,212,089	UNC_BG43_2018_1000_4710.rar	2019-10-29 01-21-52	A-----	21,369,613	UNC_BH42_2018_1000_0121.rar
2019-10-29 01-30-05	A-----	26,221,028	UNC_BG43_2018_1000_4711.rar	2019-10-29 01-21-52	A-----	19,403,635	UNC_BH42_2018_1000_0122.rar
2019-10-29 01-29-37	A-----	18,780,334	UNC_BG43_2018_1000_4712.rar	2019-10-29 01-21-38	A-----	23,331,490	UNC_BH42_2018_1000_0123.rar
2019-10-29 01-29-32	A-----	23,364,110	UNC_BG43_2018_1000_4713.rar	2019-10-29 01-21-39	A-----	18,691,743	UNC_BH42_2018_1000_0124.rar
2019-10-29 01-29-14	A-----	19,635,620	UNC_BG43_2018_1000_4714.rar	2019-10-29 01-21-54	A-----	19,039,489	UNC_BH42_2018_1000_0125.rar
2019-10-29 01-29-24	A-----	21,258,212	UNC_BG43_2018_1000_4715.rar	2019-10-29 01-21-50	A-----	25,071,691	UNC_BH42_2018_1000_0126.rar
2019-10-29 01-29-19	A-----	20,581,824	UNC_BG43_2018_1000_4716.rar	2019-10-29 01-21-47	A-----	26,815,239	UNC_BH42_2018_1000_0127.rar
2019-10-29 01-28-58	A-----	15,953,288	UNC_BG43_2018_1000_4717.rar	2019-10			



2019-10-29 01-21-07	A-----	23,227,110	UNC_BH42_2018_1000_0131.rar	2019-10-29 01-13-18	A-----	25,978,390	UNC_BH42_2018_1000_0328.rar
2019-10-29 01-21-07	A-----	29,625,944	UNC_BH42_2018_1000_0132.rar	2019-10-29 01-13-08	A-----	25,725,321	UNC_BH42_2018_1000_0329.rar
2019-10-29 01-21-10	A-----	41,649,021	UNC_BH42_2018_1000_0133.rar	2019-10-29 01-13-16	A-----	18,783,777	UNC_BH42_2018_1000_0330.rar
2019-10-29 01-21-09	A-----	35,768,260	UNC_BH42_2018_1000_0134.rar	2019-10-29 01-12-50	A-----	22,891,549	UNC_BH42_2018_1000_0331.rar
2019-10-29 01-21-06	A-----	36,129,958	UNC_BH42_2018_1000_0135.rar	2019-10-29 01-12-51	A-----	20,753,581	UNC_BH42_2018_1000_0332.rar
2019-10-29 01-20-40	A-----	40,832,070	UNC_BH42_2018_1000_0136.rar	2019-10-29 01-13-16	A-----	24,204,738	UNC_BH42_2018_1000_0333.rar
2019-10-29 01-21-10	A-----	33,318,689	UNC_BH42_2018_1000_0137.rar	2019-10-29 01-13-54	A-----	42,002,934	UNC_BH42_2018_1000_0334.rar
2019-10-29 01-20-36	A-----	29,430,564	UNC_BH42_2018_1000_0138.rar	2019-10-29 01-13-11	A-----	37,606,625	UNC_BH42_2018_1000_0335.rar
2019-10-29 01-20-44	A-----	28,504,213	UNC_BH42_2018_1000_0139.rar	2019-10-29 01-12-40	A-----	36,119,731	UNC_BH42_2018_1000_0336.rar
2019-10-29 01-20-17	A-----	23,042,592	UNC_BH42_2018_1000_0140.rar	2019-10-29 01-13-00	A-----	34,190,898	UNC_BH42_2018_1000_0337.rar
2019-10-29 01-20-09	A-----	26,683,084	UNC_BH42_2018_1000_0141.rar	2019-10-29 01-12-31	A-----	32,119,157	UNC_BH42_2018_1000_0338.rar
2019-10-29 01-20-02	A-----	24,221,080	UNC_BH42_2018_1000_0142.rar	2019-10-29 01-13-11	A-----	41,144,847	UNC_BH42_2018_1000_0339.rar
2019-10-29 01-19-44	A-----	24,646,419	UNC_BH42_2018_1000_0143.rar	2019-10-29 01-12-32	A-----	35,304,002	UNC_BH42_2018_1000_0340.rar
2019-10-29 01-19-49	A-----	24,857,990	UNC_BH42_2018_1000_0144.rar	2019-10-29 01-12-07	A-----	36,207,001	UNC_BH42_2018_1000_0341.rar
2019-10-29 01-19-35	A-----	20,337,310	UNC_BH42_2018_1000_0145.rar	2019-10-29 01-12-17	A-----	34,592,685	UNC_BH42_2018_1000_0342.rar
2019-10-29 01-19-54	A-----	23,663,892	UNC_BH42_2018_1000_0146.rar	2019-10-29 01-11-53	A-----	23,549,084	UNC_BH42_2018_1000_0343.rar
2019-10-29 01-19-35	A-----	27,907,667	UNC_BH42_2018_1000_0147.rar	2019-10-29 01-11-39	A-----	26,089,092	UNC_BH42_2018_1000_0344.rar
2019-10-29 01-19-48	A-----	28,511,372	UNC_BH42_2018_1000_0148.rar	2019-10-29 01-11-26	A-----	19,808,634	UNC_BH42_2018_1000_0345.rar
2019-10-29 01-19-20	A-----	21,696,983	UNC_BH42_2018_1000_0149.rar	2019-10-29 01-11-49	A-----	22,441,146	UNC_BH42_2018_1000_0346.rar
2019-10-29 01-18-56	A-----	19,938,841	UNC_BH42_2018_1000_0150.rar	2019-10-29 01-11-52	A-----	23,948,501	UNC_BH42_2018_1000_0347.rar
2019-10-29 01-20-03	A-----	38,131,604	UNC_BH42_2018_1000_0206.rar	2019-10-29 01-11-29	A-----	18,510,472	UNC_BH42_2018_1000_0348.rar
2019-10-29 01-19-47	A-----	35,550,003	UNC_BH42_2018_1000_0207.rar	2019-10-29 01-12-02	A-----	32,388,381	UNC_BH42_2018_1000_0349.rar
2019-10-29 01-19-42	A-----	30,065,217	UNC_BH42_2018_1000_0208.rar	2019-10-29 01-12-15	A-----	44,009,916	UNC_BH42_2018_1000_0350.rar
2019-10-29 01-19-09	A-----	24,584,653	UNC_BH42_2018_1000_0209.rar	2019-10-29 01-11-05	A-----	20,694,087	UNC_BH42_2018_1000_0406.rar
2019-10-29 01-18-59	A-----	19,848,125	UNC_BH42_2018_1000_0210.rar	2019-10-29 01-11-01	A-----	19,573,758	UNC_BH42_2018_1000_0407.rar
2019-10-29 01-19-06	A-----	22,598,149	UNC_BH42_2018_1000_0211.rar	2019-10-29 01-11-18	A-----	22,531,342	UNC_BH42_2018_1000_0408.rar
2019-10-29 01-18-42	A-----	20,883,480	UNC_BH42_2018_1000_0212.rar	2019-10-29 01-11-04	A-----	20,713,975	UNC_BH42_2018_1000_0409.rar
2019-10-29 01-18-40	A-----	17,229,671	UNC_BH42_2018_1000_0213.rar	2019-10-29 01-11-00	A-----	22,058,534	UNC_BH42_2018_1000_0410.rar
2019-10-29 01-18-40	A-----	20,500,120	UNC_BH42_2018_1000_0214.rar	2019-10-29 01-10-51	A-----	20,486,805	UNC_BH42_2018_1000_0411.rar
2019-10-29 01-18-32	A-----	19,547,704	UNC_BH42_2018_1000_0215.rar	2019-10-29 01-10-58	A-----	24,277,462	UNC_BH42_2018_1000_0412.rar
2019-10-29 01-18-31	A-----	20,439,822	UNC_BH42_2018_1000_0216.rar	2019-10-29 01-10-46	A-----	18,969,651	UNC_BH42_2018_1000_0413.rar
2019-10-29 01-18-33	A-----	21,389,065	UNC_BH42_2018_1000_0217.rar	2019-10-29 01-10-25	A-----	19,296,549	UNC_BH42_2018_1000_0414.rar
2019-10-29 01-18-05	A-----	20,974,514	UNC_BH42_2018_1000_0218.rar	2019-10-29 01-10-44	A-----	21,758,497	UNC_BH42_2018_1000_0415.rar
2019-10-29 01-18-35	A-----	22,867,999	UNC_BH42_2018_1000_0219.rar	2019-10-29 01-10-33	A-----	22,348,577	UNC_BH42_2018_1000_0416.rar
2019-10-29 01-18-15	A-----	31,646,653	UNC_BH42_2018_1000_0220.rar	2019-10-29 01-10-27	A-----	21,617,487	UNC_BH42_2018_1000_0417.rar
2019-10-29 01-18-34	A-----	29,061,234	UNC_BH42_2018_1000_0221.rar	2019-10-29 01-10-18	A-----	20,252,533	UNC_BH42_2018_1000_0418.rar
2019-10-29 01-18-02	A-----	26,332,980	UNC_BH42_2018_1000_0222.rar	2019-10-29 01-10-07	A-----	20,465,942	UNC_BH42_2018_1000_0419.rar
2019-10-29 01-18-05	A-----	18,460,639	UNC_BH42_2018_1000_0223.rar	2019-10-29 01-10-58	A-----	31,255,027	UNC_BH42_2018_1000_0420.rar
2019-10-29 01-17-30	A-----	20,862,574	UNC_BH42_2018_1000_0224.rar	2019-10-29 01-10-18	A-----	24,648,849	UNC_BH42_2018_1000_0421.rar
2019-10-29 01-17-56	A-----	24,947,893	UNC_BH42_2018_1000_0225.rar	2019-10-29 01-10-02	A-----	19,682,714	UNC_BH42_2018_1000_0422.rar
2019-10-29 01-17-48	A-----	28,992,330	UNC_BH42_2018_1000_0226.rar	2019-10-29 01-09-54	A-----	21,400,974	UNC_BH42_2018_1000_0423.rar
2019-10-29 01-17-56	A-----	31,485,564	UNC_BH42_2018_1000_0227.rar	2019-10-29 01-10-01	A-----	22,350,555	UNC_BH42_2018_1000_0424.rar
2019-10-29 01-17-40	A-----	29,758,825	UNC_BH42_2018_1000_0228.rar	2019-10-29 01-09-52	A-----	28,320,590	UNC_BH42_2018_1000_0425.rar
2019-10-29 01-17-23	A-----	25,536,669	UNC_BH42_2018_1000_0229.rar	2019-10-29 01-09-51	A-----	26,873,195	UNC_BH42_2018_1000_0426.rar
2019-10-29 01-17-15	A-----	21,398,312	UNC_BH42_2018_1000_0230.rar	2019-10-29 01-09-47	A-----	24,503,401	UNC_BH42_2018_1000_0427.rar
2019-10-29 01-17-18	A-----	18,627,916	UNC_BH42_2018_1000_0231.rar	2019-10-29 01-09-49	A-----	26,568,133	UNC_BH42_2018_1000_0428.rar
2019-10-29 01-17-05	A-----	22,653,785	UNC_BH42_2018_1000_0232.rar	2019-10-29 01-09-15	A-----	22,613,262	UNC_BH42_2018_1000_0429.rar
2019-10-29 01-17-01	A-----	21,754,201	UNC_BH42_2018_1000_0233.rar	2019-10-29 01-09-35	A-----	25,245,782	UNC_BH42_2018_1000_0430.rar
2019-10-29 01-17-36	A-----	34,529,816	UNC_BH42_2018_1000_0234.rar	2019-10-29 01-09-11	A-----	21,470,947	UNC_BH42_2018_1000_0431.rar
2019-10-29 01-17-14	A-----	41,945,090	UNC_BH42_2018_1000_0235.rar	2019-10-29 01-09-01	A-----	21,269,535	UNC_BH42_2018_1000_0432.rar
2019-10-29 01-16-52	A-----	37,315,448	UNC_BH42_2018_1000_0236.rar	2019-10-29 01-09-43	A-----	29,459,169	UNC_BH42_2018_1000_0433.rar
2019-10-29 01-16-21	A-----	36,960,427	UNC_BH42_2018_1000_0237.rar	2019-10-29 01-09-07	A-----	28,988,571	UNC_BH42_2018_1000_0434.rar
2019-10-29 01-16-54	A-----	38,690,939	UNC_BH42_2018_1000_0238.rar	2019-10-29 01-09-23	A-----	35,973,837	UNC_BH42_2018_1000_0435.rar
2019-10-29 01-16-23	A-----	36,249,863	UNC_BH42_2018_1000_0239.rar	2019-10-29 01-09-41	A-----	41,619,806	UNC_BH42_2018_1000_0436.rar
2019-10-29 01-16-32	A-----	42,366,346	UNC_BH42_2018_1000_0240.rar	2019-10-29 01-08-56	A-----	30,560,884	UNC_BH42_2018_1000_0437.rar
2019-10-29 01-16-36	A-----	39,019,446	UNC_BH42_2018_1000_0241.rar	2019-10-29 01-09-22	A-----	36,987,483	UNC_BH42_2018_1000_0438.rar
2019-10-29 01-16-15	A-----	33,491,134	UNC_BH42_2018_1000_0242.rar	2019-10-29 01-08-28	A-----	35,222,609	UNC_BH42_2018_1000_0439.rar
2019-10-29 01-16-06	A-----	25,916,634	UNC_BH42_2018_1000_0243.rar	2019-10-29 01-08-24	A-----	33,644,988	UNC_BH42_2018_1000_0440.rar
2019-10-29 01-15-21	A-----	19,516,755	UNC_BH42_2018_1000_0244.rar	2019-10-29 01-08-34	A-----	37,627,973	UNC_BH42_2018_1000_0441.rar
2019-10-29 01-16-09	A-----	23,306,480	UNC_BH42_2018_1000_0245.rar	2019-10-29 01-08-26	A-----	29,079,002	UNC_BH42_2018_1000_0442.rar
2019-10-29 01-15-32	A-----	21,466,606	UNC_BH42_2018_1000_0246.rar	2019-10-29 01-08-21	A-----	28,691,737	UNC_BH42_2018_1000_0443.rar
2019-10-29 01-15-18	A-----	17,924,137	UNC_BH42_2018_1000_0247.rar	2019-10-29 01-08-12	A-----	27,921,513	UNC_BH42_2018_1000_0444.rar
2019-10-29 01-15-12	A-----	20,232,861	UNC_BH42_2018_1000_0248.rar	2019-10-29 01-08-08	A-----	32,806,360	UNC_BH42_2018_1000_0445.rar
2019-10-29 01-15-17	A-----	20,383,259	UNC_BH42_2018_1000_0249.rar	2019-10-29 01-08-10	A-----	31,750,815	UNC_BH42_2018_1000_0446.rar
2019-10-29 01-15-46	A-----	32,766,917	UNC_BH42_2018_1000_0250.rar	2019-10-29 01-07-20	A-----	22,577,845	UNC_BH42_2018_1000_0447.rar
2019-10-29 01-15-21	A-----	29,103,906	UNC_BH42_2018_1000_0306.rar	2019-10-29 01-08-10	A-----	30,596,018	UNC_BH42_2018_1000_0448.rar
2019-10-29 01-15-07	A-----	26,521,824	UNC_BH42_2018_1000_0307.rar	2019-10-29 01-08-05	A-----	40,810,016	UNC_BH42_2018_1000_0449.rar
2019-10-29 01-14-53	A-----	21,140,466	UNC_BH42_2018_1000_0308.rar	2019-10-29 01-07-29	A-----	40,877,008	UNC_BH42_2018_1000_0450.rar
2019-10-29 01-14-42	A-----	22,092,340	UNC_BH42_2018_1000_0309.rar	2019-10-29 01-07-15	A-----	27,269,495	UNC_BH42_2018_1000_0507.rar
2019-10-29 01-14-49	A-----	20,408,966	UNC_BH42_2018_1000_0310.rar	2019-10-29 01-07-10	A-----	20,576,513	UNC_BH42_2018_1000_0508.rar
2019-10-29 01-15-25	A-----	25,820,404	UNC_BH42_2018_1000_0311.rar	2019-10-29 01-07-20	A-----	21,800,697	UNC_BH42_2018_1000_0509.rar
2019-10-29 01-14-47	A-----	17,311,559	UNC_BH42_2018_1000_0312.rar	2019-10-29 01-06-54	A-----	18,720,927	UNC_BH42_2018_1000_0510.rar
2019-10-29 01-14-18	A-----	20,368,589	UNC_BH42_2018_1000_0313.rar	2019-10-29 01-07-17	A-----	23,512,433	UNC_BH42_2018_1000_0511.rar
2019-10-29 01-14-21	A-----	17,803,910	UNC_BH42_2018_1000_0314.rar	2019-10-29 01-07-01	A-----	21,177,069	UNC_BH42_2018_1000_0512.rar
2019-10-29 01-14-19	A-----	20,559,764	UNC_BH42_2018_1000_0315.rar	2019-10-29 01-06-56	A-----	18,972,315	UNC_BH42_2018_1000_0513.rar
2019-10-29 01-14-17	A-----	21,845,123	UNC_BH42_2018_1000_0316.rar	2019-10-29 01-07-19	A-----	21,023,682	UNC_BH42_2018_1000_0514.rar
2019-10-29 01-14-30	A-----	19,629,079	UNC_BH42_2018_1000_0317.rar	2019-10-29 01-06-53	A-----	23,690,454	UNC_BH42_2018_1000_0515.rar
2019-10-29 01-14-28	A-----	25,226,855	UNC_BH42_2018_1000_0318.rar	2019-10-29 01-06-37	A-----	20,768,405	UNC_BH42_2018_1000_0516.rar
2019-10-29 01-13-51	A-----	22,310,779	UNC_BH42_2018_1000_0319.rar	2019-10-29 01-06-20	A-----	20,427,153	UNC_BH42_2018_1000_0517.rar
2019-10-29 01-14-32	A-----	26,581,426	UNC_BH42_2018_1000_0320.rar	2019-10-29 01-06-20	A-----	20,596,231	UNC_BH42_2018_1000_0518.rar
2019-10-29 01-14-40	A-----	35,659,206	UNC_BH42_2018_1000_0321.rar	2019-10-29 01-06-28	A-----	23,225,024	UNC_BH42_2018_1000_0519.rar
2019-10-29 01-13-50	A-----	27,729,731	UNC_BH42_2018_1000_0322.rar	2019-10-29 01-06-23	A-----	22,718,473	UNC_BH42_2018_1000_0520.rar
2019-10-29 01-14-14	A-----	20,694,485	UNC_BH42_2018_1000_0323.rar	2019-10-29 01-06-31	A-----	28,118,760	UNC_BH42_2018_1000_0521.rar
2019-10-29 01-13-51	A-----	23,972,750	UNC_BH42_2018_1000_0324.rar	201			



2019-10-29 01-06-10	A-----	20,431,011	UNC_BH42_2018_1000_0526.rar	2019-10-29 00-57-42	A-----	20,834,804	UNC_BH42_2018_1000_0728.rar
2019-10-29 01-05-52	A-----	21,582,141	UNC_BH42_2018_1000_0527.rar	2019-10-29 00-57-33	A-----	19,254,966	UNC_BH42_2018_1000_0729.rar
2019-10-29 01-05-33	A-----	21,717,405	UNC_BH42_2018_1000_0528.rar	2019-10-29 00-57-34	A-----	25,187,991	UNC_BH42_2018_1000_0730.rar
2019-10-29 01-05-45	A-----	22,186,198	UNC_BH42_2018_1000_0529.rar	2019-10-29 00-57-39	A-----	31,548,545	UNC_BH42_2018_1000_0731.rar
2019-10-29 01-05-45	A-----	19,712,479	UNC_BH42_2018_1000_0530.rar	2019-10-29 00-57-24	A-----	21,915,985	UNC_BH42_2018_1000_0732.rar
2019-10-29 01-05-29	A-----	19,709,572	UNC_BH42_2018_1000_0531.rar	2019-10-29 00-57-24	A-----	23,729,630	UNC_BH42_2018_1000_0733.rar
2019-10-29 01-05-12	A-----	21,937,904	UNC_BH42_2018_1000_0532.rar	2019-10-29 00-56-54	A-----	24,123,663	UNC_BH42_2018_1000_0734.rar
2019-10-29 01-05-39	A-----	23,018,619	UNC_BH42_2018_1000_0533.rar	2019-10-29 00-57-05	A-----	45,269,942	UNC_BH42_2018_1000_0735.rar
2019-10-29 01-05-35	A-----	30,219,071	UNC_BH42_2018_1000_0534.rar	2019-10-29 00-56-50	A-----	38,553,367	UNC_BH42_2018_1000_0736.rar
2019-10-29 01-05-27	A-----	31,924,611	UNC_BH42_2018_1000_0535.rar	2019-10-29 00-56-51	A-----	42,094,055	UNC_BH42_2018_1000_0737.rar
2019-10-29 01-05-17	A-----	28,653,522	UNC_BH42_2018_1000_0536.rar	2019-10-29 00-56-57	A-----	53,354,458	UNC_BH42_2018_1000_0738.rar
2019-10-29 01-05-27	A-----	34,697,438	UNC_BH42_2018_1000_0537.rar	2019-10-29 00-56-29	A-----	51,821,338	UNC_BH42_2018_1000_0739.rar
2019-10-29 01-05-12	A-----	31,538,184	UNC_BH42_2018_1000_0538.rar	2019-10-29 00-56-40	A-----	52,091,236	UNC_BH42_2018_1000_0740.rar
2019-10-29 01-05-37	A-----	35,779,798	UNC_BH42_2018_1000_0539.rar	2019-10-29 00-56-47	A-----	48,951,126	UNC_BH42_2018_1000_0741.rar
2019-10-29 01-04-57	A-----	38,664,472	UNC_BH42_2018_1000_0540.rar	2019-10-29 00-56-49	A-----	47,788,221	UNC_BH42_2018_1000_0742.rar
2019-10-29 01-04-19	A-----	31,088,328	UNC_BH42_2018_1000_0541.rar	2019-10-29 00-56-31	A-----	44,722,646	UNC_BH42_2018_1000_0743.rar
2019-10-29 01-04-42	A-----	37,800,350	UNC_BH42_2018_1000_0542.rar	2019-10-29 00-55-02	A-----	32,625,058	UNC_BH42_2018_1000_0744.rar
2019-10-29 01-04-33	A-----	32,225,955	UNC_BH42_2018_1000_0543.rar	2019-10-29 00-55-13	A-----	38,009,102	UNC_BH42_2018_1000_0745.rar
2019-10-29 01-04-25	A-----	31,881,447	UNC_BH42_2018_1000_0544.rar	2019-10-29 00-55-58	A-----	49,061,523	UNC_BH42_2018_1000_0746.rar
2019-10-29 01-04-26	A-----	36,485,279	UNC_BH42_2018_1000_0545.rar	2019-10-29 00-55-48	A-----	48,381,691	UNC_BH42_2018_1000_0747.rar
2019-10-29 01-03-48	A-----	34,691,935	UNC_BH42_2018_1000_0546.rar	2019-10-29 00-55-45	A-----	48,271,792	UNC_BH42_2018_1000_0748.rar
2019-10-29 01-04-35	A-----	43,733,878	UNC_BH42_2018_1000_0547.rar	2019-10-29 00-56-04	A-----	44,611,141	UNC_BH42_2018_1000_0749.rar
2019-10-29 01-04-36	A-----	60,965,176	UNC_BH42_2018_1000_0548.rar	2019-10-29 00-55-31	A-----	48,137,089	UNC_BH42_2018_1000_0750.rar
2019-10-29 01-04-40	A-----	55,050,420	UNC_BH42_2018_1000_0549.rar	2019-10-29 00-54-52	A-----	20,733,815	UNC_BH42_2018_1000_0813.rar
2019-10-29 01-04-08	A-----	43,914,099	UNC_BH42_2018_1000_0550.rar	2019-10-29 00-54-49	A-----	22,171,700	UNC_BH42_2018_1000_0814.rar
2019-10-29 01-03-32	A-----	34,457,935	UNC_BH42_2018_1000_0607.rar	2019-10-29 00-54-23	A-----	21,937,750	UNC_BH42_2018_1000_0815.rar
2019-10-29 01-03-17	A-----	25,348,874	UNC_BH42_2018_1000_0608.rar	2019-10-29 00-54-29	A-----	26,626,828	UNC_BH42_2018_1000_0816.rar
2019-10-29 01-03-28	A-----	19,441,233	UNC_BH42_2018_1000_0609.rar	2019-10-29 00-54-14	A-----	19,952,395	UNC_BH42_2018_1000_0817.rar
2019-10-29 01-02-59	A-----	22,046,596	UNC_BH42_2018_1000_0610.rar	2019-10-29 00-54-59	A-----	22,471,550	UNC_BH42_2018_1000_0818.rar
2019-10-29 01-03-19	A-----	21,951,752	UNC_BH42_2018_1000_0611.rar	2019-10-29 00-54-16	A-----	21,157,639	UNC_BH42_2018_1000_0819.rar
2019-10-29 01-02-45	A-----	20,043,664	UNC_BH42_2018_1000_0612.rar	2019-10-29 00-54-15	A-----	18,553,236	UNC_BH42_2018_1000_0820.rar
2019-10-29 01-03-08	A-----	22,062,383	UNC_BH42_2018_1000_0613.rar	2019-10-29 00-54-28	A-----	24,001,081	UNC_BH42_2018_1000_0821.rar
2019-10-29 01-02-50	A-----	19,064,110	UNC_BH42_2018_1000_0614.rar	2019-10-29 00-54-20	A-----	20,428,276	UNC_BH42_2018_1000_0822.rar
2019-10-29 01-02-58	A-----	22,748,048	UNC_BH42_2018_1000_0615.rar	2019-10-29 00-54-08	A-----	24,637,330	UNC_BH42_2018_1000_0823.rar
2019-10-29 01-02-31	A-----	24,456,921	UNC_BH42_2018_1000_0616.rar	2019-10-29 00-53-54	A-----	23,894,425	UNC_BH42_2018_1000_0824.rar
2019-10-29 01-02-37	A-----	20,409,336	UNC_BH42_2018_1000_0617.rar	2019-10-29 00-53-45	A-----	19,454,263	UNC_BH42_2018_1000_0825.rar
2019-10-29 01-02-22	A-----	21,028,908	UNC_BH42_2018_1000_0618.rar	2019-10-29 00-54-02	A-----	24,204,447	UNC_BH42_2018_1000_0826.rar
2019-10-29 01-02-15	A-----	14,718,605	UNC_BH42_2018_1000_0619.rar	2019-10-29 00-53-49	A-----	20,578,175	UNC_BH42_2018_1000_0827.rar
2019-10-29 01-02-33	A-----	24,771,757	UNC_BH42_2018_1000_0620.rar	2019-10-29 00-53-39	A-----	29,073,179	UNC_BH42_2018_1000_0828.rar
2019-10-29 01-02-37	A-----	26,656,939	UNC_BH42_2018_1000_0621.rar	2019-10-29 00-53-45	A-----	32,770,257	UNC_BH42_2018_1000_0829.rar
2019-10-29 01-02-19	A-----	24,557,520	UNC_BH42_2018_1000_0622.rar	2019-10-29 00-53-42	A-----	21,734,770	UNC_BH42_2018_1000_0830.rar
2019-10-29 01-02-26	A-----	27,644,233	UNC_BH42_2018_1000_0623.rar	2019-10-29 00-53-21	A-----	25,950,794	UNC_BH42_2018_1000_0831.rar
2019-10-29 01-01-54	A-----	19,698,665	UNC_BH42_2018_1000_0624.rar	2019-10-29 00-53-26	A-----	30,585,061	UNC_BH42_2018_1000_0832.rar
2019-10-29 01-01-46	A-----	21,163,723	UNC_BH42_2018_1000_0625.rar	2019-10-29 00-52-54	A-----	21,359,529	UNC_BH42_2018_1000_0833.rar
2019-10-29 01-01-41	A-----	20,880,153	UNC_BH42_2018_1000_0626.rar	2019-10-29 00-53-08	A-----	30,615,781	UNC_BH42_2018_1000_0834.rar
2019-10-29 01-02-10	A-----	20,775,910	UNC_BH42_2018_1000_0627.rar	2019-10-29 00-53-06	A-----	36,505,575	UNC_BH42_2018_1000_0835.rar
2019-10-29 01-01-39	A-----	23,241,006	UNC_BH42_2018_1000_0628.rar	2019-10-29 00-53-07	A-----	38,030,431	UNC_BH42_2018_1000_0836.rar
2019-10-29 01-01-42	A-----	19,648,011	UNC_BH42_2018_1000_0629.rar	2019-10-29 00-52-58	A-----	41,185,892	UNC_BH42_2018_1000_0837.rar
2019-10-29 01-01-22	A-----	19,867,708	UNC_BH42_2018_1000_0630.rar	2019-10-29 00-53-03	A-----	44,796,203	UNC_BH42_2018_1000_0838.rar
2019-10-29 01-02-00	A-----	29,551,901	UNC_BH42_2018_1000_0631.rar	2019-10-29 00-53-29	A-----	57,112,702	UNC_BH42_2018_1000_0839.rar
2019-10-29 01-01-40	A-----	21,922,712	UNC_BH42_2018_1000_0632.rar	2019-10-29 00-52-54	A-----	48,700,783	UNC_BH42_2018_1000_0840.rar
2019-10-29 01-01-01	A-----	26,123,291	UNC_BH42_2018_1000_0633.rar	2019-10-29 00-51-56	A-----	40,324,624	UNC_BH42_2018_1000_0841.rar
2019-10-29 01-01-09	A-----	23,952,246	UNC_BH42_2018_1000_0634.rar	2019-10-29 00-52-14	A-----	41,329,084	UNC_BH42_2018_1000_0842.rar
2019-10-29 01-01-10	A-----	29,110,939	UNC_BH42_2018_1000_0635.rar	2019-10-29 00-51-45	A-----	34,135,284	UNC_BH42_2018_1000_0843.rar
2019-10-29 01-01-20	A-----	40,483,125	UNC_BH42_2018_1000_0636.rar	2019-10-29 00-52-14	A-----	39,220,337	UNC_BH42_2018_1000_0844.rar
2019-10-29 01-00-43	A-----	38,361,824	UNC_BH42_2018_1000_0637.rar	2019-10-29 00-52-36	A-----	53,965,387	UNC_BH42_2018_1000_0845.rar
2019-10-29 01-00-56	A-----	41,146,202	UNC_BH42_2018_1000_0638.rar	2019-10-29 00-52-40	A-----	45,717,008	UNC_BH42_2018_1000_0846.rar
2019-10-29 01-01-09	A-----	53,204,741	UNC_BH42_2018_1000_0639.rar	2019-10-29 00-52-03	A-----	48,974,533	UNC_BH42_2018_1000_0847.rar
2019-10-29 01-01-02	A-----	47,404,887	UNC_BH42_2018_1000_0640.rar	2019-10-29 00-51-48	A-----	47,105,983	UNC_BH42_2018_1000_0848.rar
2019-10-29 01-01-16	A-----	53,555,630	UNC_BH42_2018_1000_0641.rar	2019-10-29 00-51-39	A-----	45,716,590	UNC_BH42_2018_1000_0849.rar
2019-10-29 01-00-52	A-----	42,182,677	UNC_BH42_2018_1000_0642.rar	2019-10-29 00-51-37	A-----	35,925,163	UNC_BH42_2018_1000_0850.rar
2019-10-29 01-00-06	A-----	39,499,318	UNC_BH42_2018_1000_0643.rar	2019-10-29 00-50-58	A-----	20,991,508	UNC_BH42_2018_1000_0913.rar
2019-10-29 01-00-10	A-----	39,813,554	UNC_BH42_2018_1000_0644.rar	2019-10-29 00-51-10	A-----	20,729,194	UNC_BH42_2018_1000_0914.rar
2019-10-29 00-59-31	A-----	31,295,691	UNC_BH42_2018_1000_0645.rar	2019-10-29 00-50-59	A-----	22,230,802	UNC_BH42_2018_1000_0915.rar
2019-10-29 01-00-08	A-----	37,616,191	UNC_BH42_2018_1000_0646.rar	2019-10-29 00-51-07	A-----	18,580,579	UNC_BH42_2018_1000_0916.rar
2019-10-29 00-59-33	A-----	48,323,503	UNC_BH42_2018_1000_0647.rar	2019-10-29 00-50-54	A-----	24,554,258	UNC_BH42_2018_1000_0918.rar
2019-10-29 00-59-43	A-----	55,299,536	UNC_BH42_2018_1000_0648.rar	2019-10-29 00-50-35	A-----	20,330,366	UNC_BH42_2018_1000_0919.rar
2019-10-29 01-00-08	A-----	63,642,073	UNC_BH42_2018_1000_0649.rar	2019-10-29 00-50-45	A-----	20,977,038	UNC_BH42_2018_1000_0920.rar
2019-10-29 00-59-45	A-----	41,622,992	UNC_BH42_2018_1000_0650.rar	2019-10-29 00-50-47	A-----	20,351,790	UNC_BH42_2018_1000_0921.rar
2019-10-29 00-58-57	A-----	23,945,382	UNC_BH42_2018_1000_0707.rar	2019-10-29 00-50-30	A-----	20,369,730	UNC_BH42_2018_1000_0922.rar
2019-10-29 00-59-01	A-----	19,184,911	UNC_BH42_2018_1000_0708.rar	2019-10-29 00-50-33	A-----	21,805,864	UNC_BH42_2018_1000_0923.rar
2019-10-29 00-59-16	A-----	24,790,771	UNC_BH42_2018_1000_0712.rar	2019-10-29 00-50-16	A-----	18,406,376	UNC_BH42_2018_1000_0924.rar
2019-10-29 00-58-27	A-----	17,564,687	UNC_BH42_2018_1000_0713.rar	2019-10-29 00-49-54	A-----	24,615,864	UNC_BH42_2018_1000_0925.rar
2019-10-29 00-58-23	A-----	20,843,365	UNC_BH42_2018_1000_0714.rar	2019-10-29 00-50-09	A-----	21,280,727	UNC_BH42_2018_1000_0926.rar
2019-10-29 00-58-30	A-----	24,291,041	UNC_BH42_2018_1000_0715.rar	2019-10-29 00-50-08	A-----	19,580,017	UNC_BH42_2018_1000_0927.rar
2019-10-29 00-58-21	A-----	21,028,917	UNC_BH42_2018_1000_0716.rar	2019-10-29 00-50-30	A-----	34,648,635	UNC_BH42_2018_1000_0928.rar
2019-10-29 00-58-50	A-----	25,822,322	UNC_BH42_2018_1000_0717.rar	2019-10-29 00-50-07	A-----	21,738,970	UNC_BH42_2018_1000_0929.rar
2019-10-29 00-58-22	A-----	18,863,874	UNC_BH42_2018_1000_0718.rar	2019-10-29 00-49-34	A-----	22,704,231	UNC_BH42_2018_1000_0930.rar
2019-10-29 00-58-25	A-----	22,572,184	UNC_BH42_2018_1000_0719.rar	2019-10-29 00-50-03	A-----	21,599,594	UNC_BH42_2018_1000_0931.rar
2019-10-29 00-58-29	A-----	23,495,885	UNC_BH42_2018_1000_0720.rar	2019-10-29 00-50-21	A-----	29,367,683	UNC_BH42_2018_1000_0932.rar
2019-10-29 00-58-23	A-----	19,376,713	UNC_BH42_2018_1000_0721.rar	2019-10-29 00-50-10	A-----	30,788,353	UNC_BH42_2018_1000_0933.rar
2019-10-29 00-58-21	A-----	26,144,561	UNC_BH42_2018_1000_0722.rar	2019-10-29 00-50-04	A-----	36,658,549	UNC_BH42_2018_1000_0934.rar
2019-10-29 00-57-51	A-----	20,044,355	UNC_BH42_2018_1000_0723.rar	2019-10-29 00-49-31	A-----	37,075,512	UNC_BH42_2018_1000_0935.rar
2019-10-29 00-57-47	A-----	25,493,634	UNC_BH42_2018_1000_0724.rar	201			

2019-10-29 00-49-10	A-----	32,543,113	UNC_BH42_2018_1000_0940.rar	2019-10-29 00-40-26	A-----	32,355,471	UNC_BH42_2018_1000_1225.rar
2019-10-29 00-48-52	A-----	36,601,006	UNC_BH42_2018_1000_0941.rar	2019-10-29 00-40-39	A-----	26,905,894	UNC_BH42_2018_1000_1226.rar
2019-10-29 00-49-24	A-----	36,915,748	UNC_BH42_2018_1000_0942.rar	2019-10-29 00-40-09	A-----	25,122,675	UNC_BH42_2018_1000_1227.rar
2019-10-29 00-48-39	A-----	41,523,985	UNC_BH42_2018_1000_0943.rar	2019-10-29 00-40-22	A-----	26,162,507	UNC_BH42_2018_1000_1228.rar
2019-10-29 00-48-54	A-----	53,764,151	UNC_BH42_2018_1000_0944.rar	2019-10-29 00-39-59	A-----	26,071,327	UNC_BH42_2018_1000_1229.rar
2019-10-29 00-48-33	A-----	53,566,361	UNC_BH42_2018_1000_0945.rar	2019-10-29 00-40-14	A-----	33,214,967	UNC_BH42_2018_1000_1230.rar
2019-10-29 00-49-13	A-----	58,689,434	UNC_BH42_2018_1000_0946.rar	2019-10-29 00-39-53	A-----	37,279,793	UNC_BH42_2018_1000_1231.rar
2019-10-29 00-49-09	A-----	46,916,850	UNC_BH42_2018_1000_0947.rar	2019-10-29 00-40-09	A-----	40,968,537	UNC_BH42_2018_1000_1232.rar
2019-10-29 00-49-19	A-----	44,851,739	UNC_BH42_2018_1000_0948.rar	2019-10-29 00-39-36	A-----	38,314,379	UNC_BH42_2018_1000_1233.rar
2019-10-29 00-48-12	A-----	38,414,824	UNC_BH42_2018_1000_0949.rar	2019-10-29 00-39-33	A-----	37,179,358	UNC_BH42_2018_1000_1234.rar
2019-10-29 00-47-43	A-----	30,370,474	UNC_BH42_2018_1000_0950.rar	2019-10-29 00-39-50	A-----	36,529,168	UNC_BH42_2018_1000_1235.rar
2019-10-29 00-47-37	A-----	18,757,291	UNC_BH42_2018_1000_1013.rar	2019-10-29 00-39-22	A-----	29,278,000	UNC_BH42_2018_1000_1236.rar
2019-10-29 00-47-32	A-----	22,452,689	UNC_BH42_2018_1000_1014.rar	2019-10-29 00-39-32	A-----	30,782,153	UNC_BH42_2018_1000_1237.rar
2019-10-29 00-47-41	A-----	22,216,015	UNC_BH42_2018_1000_1015.rar	2019-10-29 00-38-47	A-----	32,373,885	UNC_BH42_2018_1000_1238.rar
2019-10-29 00-47-34	A-----	21,022,695	UNC_BH42_2018_1000_1018.rar	2019-10-29 00-38-52	A-----	28,285,938	UNC_BH42_2018_1000_1239.rar
2019-10-29 00-47-44	A-----	21,982,425	UNC_BH42_2018_1000_1019.rar	2019-10-29 00-38-09	A-----	26,683,168	UNC_BH42_2018_1000_1240.rar
2019-10-29 00-47-32	A-----	19,698,876	UNC_BH42_2018_1000_1020.rar	2019-10-29 00-38-24	A-----	42,788,281	UNC_BH42_2018_1000_1241.rar
2019-10-29 00-47-33	A-----	19,941,440	UNC_BH42_2018_1000_1021.rar	2019-10-29 00-38-55	A-----	41,018,159	UNC_BH42_2018_1000_1242.rar
2019-10-29 00-47-04	A-----	20,875,190	UNC_BH42_2018_1000_1022.rar	2019-10-29 00-38-22	A-----	54,204,611	UNC_BH42_2018_1000_1243.rar
2019-10-29 00-47-06	A-----	20,274,898	UNC_BH42_2018_1000_1023.rar	2019-10-29 00-38-34	A-----	46,633,060	UNC_BH42_2018_1000_1244.rar
2019-10-29 00-47-17	A-----	22,503,594	UNC_BH42_2018_1000_1024.rar	2019-10-29 00-39-22	A-----	57,096,747	UNC_BH42_2018_1000_1245.rar
2019-10-29 00-47-30	A-----	29,799,461	UNC_BH42_2018_1000_1025.rar	2019-10-29 00-38-17	A-----	39,654,870	UNC_BH42_2018_1000_1246.rar
2019-10-29 00-46-59	A-----	18,824,310	UNC_BH42_2018_1000_1026.rar	2019-10-29 00-37-53	A-----	27,462,186	UNC_BH42_2018_1000_1247.rar
2019-10-29 00-46-59	A-----	22,216,175	UNC_BH42_2018_1000_1027.rar	2019-10-29 00-38-14	A-----	32,268,473	UNC_BH42_2018_1000_1248.rar
2019-10-29 00-46-45	A-----	21,227,787	UNC_BH42_2018_1000_1028.rar	2019-10-29 00-37-28	A-----	28,932,230	UNC_BH42_2018_1000_1249.rar
2019-10-29 00-46-57	A-----	21,014,980	UNC_BH42_2018_1000_1029.rar	2019-10-29 00-37-45	A-----	35,033,544	UNC_BH42_2018_1000_1250.rar
2019-10-29 00-46-28	A-----	22,127,643	UNC_BH42_2018_1000_1030.rar	2019-10-29 00-37-13	A-----	23,671,903	UNC_BH42_2018_1000_1317.rar
2019-10-29 00-46-29	A-----	22,740,507	UNC_BH42_2018_1000_1031.rar	2019-10-29 00-37-25	A-----	21,807,144	UNC_BH42_2018_1000_1318.rar
2019-10-29 00-46-07	A-----	26,522,160	UNC_BH42_2018_1000_1032.rar	2019-10-29 00-37-02	A-----	22,018,542	UNC_BH42_2018_1000_1319.rar
2019-10-29 00-46-10	A-----	26,661,696	UNC_BH42_2018_1000_1033.rar	2019-10-29 00-37-20	A-----	20,590,258	UNC_BH42_2018_1000_1320.rar
2019-10-29 00-46-54	A-----	38,301,461	UNC_BH42_2018_1000_1034.rar	2019-10-29 00-37-10	A-----	21,702,788	UNC_BH42_2018_1000_1321.rar
2019-10-29 00-46-38	A-----	41,328,870	UNC_BH42_2018_1000_1035.rar	2019-10-29 00-37-00	A-----	21,825,644	UNC_BH42_2018_1000_1322.rar
2019-10-29 00-46-18	A-----	38,472,449	UNC_BH42_2018_1000_1036.rar	2019-10-29 00-36-50	A-----	19,758,283	UNC_BH42_2018_1000_1323.rar
2019-10-29 00-46-31	A-----	42,034,660	UNC_BH42_2018_1000_1037.rar	2019-10-29 00-37-04	A-----	28,545,145	UNC_BH42_2018_1000_1324.rar
2019-10-29 00-45-40	A-----	20,379,196	UNC_BH42_2018_1000_1038.rar	2019-10-29 00-36-39	A-----	22,201,720	UNC_BH42_2018_1000_1325.rar
2019-10-29 00-45-26	A-----	27,223,056	UNC_BH42_2018_1000_1039.rar	2019-10-29 00-36-53	A-----	23,026,820	UNC_BH42_2018_1000_1326.rar
2019-10-29 00-45-21	A-----	27,038,594	UNC_BH42_2018_1000_1040.rar	2019-10-29 00-36-21	A-----	26,212,570	UNC_BH42_2018_1000_1327.rar
2019-10-29 00-45-13	A-----	27,011,812	UNC_BH42_2018_1000_1041.rar	2019-10-29 00-36-31	A-----	30,441,670	UNC_BH42_2018_1000_1328.rar
2019-10-29 00-45-52	A-----	42,604,298	UNC_BH42_2018_1000_1042.rar	2019-10-29 00-37-05	A-----	36,974,194	UNC_BH42_2018_1000_1329.rar
2019-10-29 00-46-47	A-----	55,237,880	UNC_BH42_2018_1000_1043.rar	2019-10-29 00-36-40	A-----	32,815,201	UNC_BH42_2018_1000_1330.rar
2019-10-29 00-45-28	A-----	55,328,687	UNC_BH42_2018_1000_1044.rar	2019-10-29 00-36-21	A-----	36,587,351	UNC_BH42_2018_1000_1331.rar
2019-10-29 00-46-13	A-----	61,173,671	UNC_BH42_2018_1000_1045.rar	2019-10-29 00-36-26	A-----	34,416,720	UNC_BH42_2018_1000_1332.rar
2019-10-29 00-45-54	A-----	52,078,144	UNC_BH42_2018_1000_1046.rar	2019-10-29 00-35-55	A-----	37,556,997	UNC_BH42_2018_1000_1333.rar
2019-10-29 00-45-31	A-----	45,491,173	UNC_BH42_2018_1000_1047.rar	2019-10-29 00-36-28	A-----	40,260,995	UNC_BH42_2018_1000_1334.rar
2019-10-29 00-45-00	A-----	38,304,703	UNC_BH42_2018_1000_1048.rar	2019-10-29 00-35-42	A-----	26,388,656	UNC_BH42_2018_1000_1335.rar
2019-10-29 00-44-43	A-----	31,461,571	UNC_BH42_2018_1000_1049.rar	2019-10-29 00-35-33	A-----	33,759,051	UNC_BH42_2018_1000_1336.rar
2019-10-29 00-44-36	A-----	34,514,735	UNC_BH42_2018_1000_1050.rar	2019-10-29 00-35-37	A-----	37,647,065	UNC_BH42_2018_1000_1337.rar
2019-10-29 00-44-19	A-----	22,483,030	UNC_BH42_2018_1000_1118.rar	2019-10-29 00-35-54	A-----	39,019,256	UNC_BH42_2018_1000_1338.rar
2019-10-29 00-44-22	A-----	17,745,524	UNC_BH42_2018_1000_1119.rar	2019-10-29 00-36-11	A-----	43,747,227	UNC_BH42_2018_1000_1339.rar
2019-10-29 00-44-39	A-----	19,997,545	UNC_BH42_2018_1000_1120.rar	2019-10-29 00-35-40	A-----	43,205,421	UNC_BH42_2018_1000_1340.rar
2019-10-29 00-44-19	A-----	21,324,805	UNC_BH42_2018_1000_1121.rar	2019-10-29 00-35-01	A-----	36,908,268	UNC_BH42_2018_1000_1341.rar
2019-10-29 00-44-17	A-----	21,168,437	UNC_BH42_2018_1000_1122.rar	2019-10-29 00-34-58	A-----	31,711,931	UNC_BH42_2018_1000_1342.rar
2019-10-29 00-44-28	A-----	26,513,596	UNC_BH42_2018_1000_1123.rar	2019-10-29 00-35-08	A-----	47,726,869	UNC_BH42_2018_1000_1343.rar
2019-10-29 00-43-59	A-----	28,165,324	UNC_BH42_2018_1000_1124.rar	2019-10-29 00-35-05	A-----	48,054,534	UNC_BH42_2018_1000_1344.rar
2019-10-29 00-44-29	A-----	33,944,467	UNC_BH42_2018_1000_1125.rar	2019-10-29 00-34-28	A-----	36,883,655	UNC_BH42_2018_1000_1345.rar
2019-10-29 00-44-13	A-----	29,211,645	UNC_BH42_2018_1000_1126.rar	2019-10-29 00-34-42	A-----	34,274,505	UNC_BH42_2018_1000_1346.rar
2019-10-29 00-43-30	A-----	17,812,266	UNC_BH42_2018_1000_1127.rar	2019-10-29 00-34-40	A-----	37,564,747	UNC_BH42_2018_1000_1347.rar
2019-10-29 00-43-42	A-----	25,518,079	UNC_BH42_2018_1000_1128.rar	2019-10-29 00-34-05	A-----	24,636,535	UNC_BH42_2018_1000_1348.rar
2019-10-29 00-43-45	A-----	23,545,909	UNC_BH42_2018_1000_1129.rar	2019-10-29 00-34-19	A-----	31,265,908	UNC_BH42_2018_1000_1349.rar
2019-10-29 00-43-09	A-----	24,928,064	UNC_BH42_2018_1000_1130.rar	2019-10-29 00-34-26	A-----	32,801,970	UNC_BH42_2018_1000_1350.rar
2019-10-29 00-43-58	A-----	33,733,326	UNC_BH42_2018_1000_1131.rar	2019-10-29 00-33-50	A-----	21,989,777	UNC_BH42_2018_1000_1417.rar
2019-10-29 00-43-18	A-----	30,216,536	UNC_BH42_2018_1000_1132.rar	2019-10-29 00-33-45	A-----	22,095,075	UNC_BH42_2018_1000_1418.rar
2019-10-29 00-43-40	A-----	40,774,315	UNC_BH42_2018_1000_1133.rar	2019-10-29 00-33-31	A-----	19,814,554	UNC_BH42_2018_1000_1419.rar
2019-10-29 00-43-36	A-----	41,408,251	UNC_BH42_2018_1000_1134.rar	2019-10-29 00-33-55	A-----	22,148,102	UNC_BH42_2018_1000_1420.rar
2019-10-29 00-43-05	A-----	39,924,958	UNC_BH42_2018_1000_1135.rar	2019-10-29 00-33-33	A-----	17,577,634	UNC_BH42_2018_1000_1421.rar
2019-10-29 00-43-37	A-----	42,704,894	UNC_BH42_2018_1000_1136.rar	2019-10-29 00-33-13	A-----	20,054,903	UNC_BH42_2018_1000_1422.rar
2019-10-29 00-42-47	A-----	31,374,119	UNC_BH42_2018_1000_1137.rar	2019-10-29 00-33-08	A-----	22,747,162	UNC_BH42_2018_1000_1423.rar
2019-10-29 00-42-32	A-----	25,334,220	UNC_BH42_2018_1000_1138.rar	2019-10-29 00-33-32	A-----	22,850,969	UNC_BH42_2018_1000_1424.rar
2019-10-29 00-42-13	A-----	36,225,518	UNC_BH42_2018_1000_1139.rar	2019-10-29 00-33-22	A-----	24,717,590	UNC_BH42_2018_1000_1425.rar
2019-10-29 00-42-22	A-----	29,100,993	UNC_BH42_2018_1000_1140.rar	2019-10-29 00-33-10	A-----	27,252,667	UNC_BH42_2018_1000_1426.rar
2019-10-29 00-42-05	A-----	40,449,472	UNC_BH42_2018_1000_1141.rar	2019-10-29 00-33-23	A-----	26,710,628	UNC_BH42_2018_1000_1427.rar
2019-10-29 00-42-47	A-----	54,127,669	UNC_BH42_2018_1000_1142.rar	2019-10-29 00-33-31	A-----	36,422,629	UNC_BH42_2018_1000_1428.rar
2019-10-29 00-43-08	A-----	54,000,744	UNC_BH42_2018_1000_1143.rar	2019-10-29 00-33-07	A-----	36,397,665	UNC_BH42_2018_1000_1429.rar
2019-10-29 00-42-55	A-----	59,715,294	UNC_BH42_2018_1000_1144.rar	2019-10-29 00-33-24	A-----	41,775,866	UNC_BH42_2018_1000_1430.rar
2019-10-29 00-42-13	A-----	51,601,217	UNC_BH42_2018_1000_1145.rar	2019-10-29 00-32-50	A-----	40,240,478	UNC_BH42_2018_1000_1431.rar
2019-10-29 00-43-03	A-----	51,406,302	UNC_BH42_2018_1000_1146.rar	2019-10-29 00-32-33	A-----	30,599,491	UNC_BH42_2018_1000_1432.rar
2019-10-29 00-41-50	A-----	36,727,377	UNC_BH42_2018_1000_1147.rar	2019-10-29 00-32-37	A-----	29,566,490	UNC_BH42_2018_1000_1433.rar
2019-10-29 00-41-17	A-----	29,467,728	UNC_BH42_2018_1000_1148.rar	2019-10-29 00-32-28	A-----	20,736,416	UNC_BH42_2018_1000_1434.rar
2019-10-29 00-41-15	A-----	34,012,129	UNC_BH42_2018_1000_1149.rar	2019-10-29 00-32-17	A-----	31,077,160	UNC_BH42_2018_1000_1435.rar
2019-10-29 00-41-32	A-----	30,254,679	UNC_BH42_2018_1000_1150.rar	2019-10-29 00-32-23	A-----	43,464,101	UNC_BH42_2018_1000_1436.rar
2019-10-29 00-40-45	A-----	19,769,720	UNC_BH42_2018_1000_1218.rar	2019-10-29 00-32-18	A-----	33,999,006	UNC_BH42_2018_1000_1437.rar
2019-10-29 00-41-02	A-----	20,017,651	UNC_BH42_2018_1000_1219.rar	2019-10-29 00-32-18	A-----	42,172,939	UNC_BH42_2018_1000_1438.rar
2019-10-29 00-40-47	A-----	23,692,528	UNC_BH42_2018_1000_1220.rar	2019-10-29 00-32-16	A-----	53,953,935	UNC_BH42_2018_1000_1439.rar
2019-10-29 00-40-40	A-----	19,232,003	UNC_BH42_2018_1000_1221.rar	201			

2019-10-29 00-31-27	A-----	46,333,685	UNC_BH42_2018_1000_1444.rar	2019-10-29 00-21-06	A-----	48,023,971	UNC_BH42_2018_1000_1850.rar
2019-10-29 00-31-11	A-----	35,133,648	UNC_BH42_2018_1000_1445.rar	2019-10-29 00-21-25	A-----	43,641,169	UNC_BH42_2018_1000_1946.rar
2019-10-29 00-31-04	A-----	38,676,463	UNC_BH42_2018_1000_1446.rar	2019-10-29 00-21-02	A-----	31,728,488	UNC_BH42_2018_1000_1947.rar
2019-10-29 00-30-37	A-----	31,472,987	UNC_BH42_2018_1000_1447.rar	2019-10-29 00-21-16	A-----	40,795,671	UNC_BH42_2018_1000_1949.rar
2019-10-29 00-31-04	A-----	40,907,422	UNC_BH42_2018_1000_1448.rar	2019-10-29 00-20-38	A-----	36,863,146	UNC_BH42_2018_1000_1950.rar
2019-10-29 00-30-50	A-----	34,230,203	UNC_BH42_2018_1000_1449.rar	2019-10-29 00-21-14	A-----	45,618,171	UNC_BH42_2018_1000_2050.rar
2019-10-29 00-29-53	A-----	31,447,859	UNC_BH42_2018_1000_1450.rar	2019-10-29 00-21-09	A-----	41,373,963	UNC_BH42_2018_1000_2149.rar
2019-10-29 00-29-53	A-----	23,646,406	UNC_BH42_2018_1000_1517.rar	2019-10-29 00-20-39	A-----	33,240,314	UNC_BH42_2018_1000_2150.rar
2019-10-29 00-30-02	A-----	25,422,968	UNC_BH42_2018_1000_1518.rar	2019-10-29 00-20-20	A-----	33,019,252	UNC_BH42_2018_1000_2248.rar
2019-10-29 00-30-01	A-----	31,763,176	UNC_BH42_2018_1000_1519.rar	2019-10-29 00-20-15	A-----	28,805,474	UNC_BH42_2018_1000_2249.rar
2019-10-29 00-30-00	A-----	33,958,827	UNC_BH42_2018_1000_1520.rar	2019-10-29 00-20-12	A-----	30,898,359	UNC_BH42_2018_1000_2250.rar
2019-10-29 00-29-51	A-----	32,258,767	UNC_BH42_2018_1000_1521.rar	2019-10-29 00-19-38	A-----	31,160,462	UNC_BH42_2018_1000_2348.rar
2019-10-29 00-29-43	A-----	31,037,318	UNC_BH42_2018_1000_1522.rar	2019-10-29 00-20-05	A-----	28,295,975	UNC_BH42_2018_1000_2349.rar
2019-10-29 00-29-15	A-----	29,093,146	UNC_BH42_2018_1000_1523.rar	2019-10-29 00-19-45	A-----	25,945,732	UNC_BH42_2018_1000_2350.rar
2019-10-29 00-29-10	A-----	27,188,516	UNC_BH42_2018_1000_1524.rar	2019-10-29 00-19-39	A-----	40,685,349	UNC_BH42_2018_1000_2448.rar
2019-10-29 00-29-23	A-----	26,332,213	UNC_BH42_2018_1000_1525.rar	2019-10-29 00-19-16	A-----	34,634,497	UNC_BH42_2018_1000_2449.rar
2019-10-29 00-29-13	A-----	24,873,208	UNC_BH42_2018_1000_1526.rar	2019-10-29 00-20-00	A-----	31,502,019	UNC_BH42_2018_1000_2450.rar
2019-10-29 00-29-28	A-----	34,111,455	UNC_BH42_2018_1000_1527.rar	2019-10-29 00-19-09	A-----	36,074,864	UNC_BH42_2018_1000_2550.rar
2019-10-29 00-29-17	A-----	28,590,141	UNC_BH42_2018_1000_1528.rar	2019-10-29 00-19-09	A-----	39,475,762	UNC_BH43_2018_1000_0101.rar
2019-10-29 00-29-11	A-----	31,425,112	UNC_BH42_2018_1000_1529.rar	2019-10-29 00-20-10	A-----	53,191,154	UNC_BH43_2018_1000_0102.rar
2019-10-29 00-28-55	A-----	36,083,918	UNC_BH42_2018_1000_1530.rar	2019-10-29 00-19-37	A-----	44,496,638	UNC_BH43_2018_1000_0103.rar
2019-10-29 00-28-40	A-----	38,205,960	UNC_BH42_2018_1000_1531.rar	2019-10-29 00-19-36	A-----	42,508,440	UNC_BH43_2018_1000_0104.rar
2019-10-29 00-28-44	A-----	35,913,118	UNC_BH42_2018_1000_1532.rar	2019-10-29 00-18-59	A-----	41,288,366	UNC_BH43_2018_1000_0105.rar
2019-10-29 00-28-48	A-----	34,126,071	UNC_BH42_2018_1000_1533.rar	2019-10-29 00-19-28	A-----	39,968,821	UNC_BH43_2018_1000_0106.rar
2019-10-29 00-28-34	A-----	36,036,170	UNC_BH42_2018_1000_1534.rar	2019-10-29 00-18-53	A-----	24,109,193	UNC_BH43_2018_1000_0107.rar
2019-10-29 00-28-32	A-----	40,100,294	UNC_BH42_2018_1000_1535.rar	2019-10-29 00-18-37	A-----	18,812,241	UNC_BH43_2018_1000_0108.rar
2019-10-29 00-28-26	A-----	35,589,946	UNC_BH42_2018_1000_1536.rar	2019-10-29 00-18-36	A-----	24,063,897	UNC_BH43_2018_1000_0109.rar
2019-10-29 00-28-01	A-----	44,216,845	UNC_BH42_2018_1000_1537.rar	2019-10-29 00-18-20	A-----	21,660,523	UNC_BH43_2018_1000_0110.rar
2019-10-29 00-28-37	A-----	54,719,886	UNC_BH42_2018_1000_1538.rar	2019-10-29 00-18-10	A-----	21,316,376	UNC_BH43_2018_1000_0111.rar
2019-10-29 00-28-52	A-----	53,700,379	UNC_BH42_2018_1000_1539.rar	2019-10-29 00-18-17	A-----	23,648,336	UNC_BH43_2018_1000_0112.rar
2019-10-29 00-28-17	A-----	54,897,543	UNC_BH42_2018_1000_1540.rar	2019-10-29 00-18-00	A-----	18,592,213	UNC_BH43_2018_1000_0113.rar
2019-10-29 00-27-45	A-----	44,152,198	UNC_BH42_2018_1000_1541.rar	2019-10-29 00-17-51	A-----	29,727,879	UNC_BH43_2018_1000_0114.rar
2019-10-29 00-27-33	A-----	52,875,059	UNC_BH42_2018_1000_1542.rar	2019-10-29 00-18-04	A-----	20,992,161	UNC_BH43_2018_1000_0115.rar
2019-10-29 00-27-58	A-----	37,239,772	UNC_BH42_2018_1000_1543.rar	2019-10-29 00-17-38	A-----	18,523,684	UNC_BH43_2018_1000_0116.rar
2019-10-29 00-27-12	A-----	30,595,176	UNC_BH42_2018_1000_1544.rar	2019-10-29 00-17-17	A-----	6,902,423	UNC_BH43_2018_1000_0117.rar
2019-10-29 00-27-37	A-----	39,894,456	UNC_BH42_2018_1000_1545.rar	2019-10-29 00-18-12	A-----	39,055,282	UNC_BH43_2018_1000_0201.rar
2019-10-29 00-26-39	A-----	30,808,596	UNC_BH42_2018_1000_1546.rar	2019-10-29 00-17-35	A-----	38,800,687	UNC_BH43_2018_1000_0202.rar
2019-10-29 00-27-21	A-----	37,619,983	UNC_BH42_2018_1000_1547.rar	2019-10-29 00-18-07	A-----	40,382,604	UNC_BH43_2018_1000_0203.rar
2019-10-29 00-26-59	A-----	36,619,087	UNC_BH42_2018_1000_1548.rar	2019-10-29 00-18-02	A-----	36,667,360	UNC_BH43_2018_1000_0204.rar
2019-10-29 00-26-34	A-----	31,345,486	UNC_BH42_2018_1000_1549.rar	2019-10-29 00-18-12	A-----	42,719,626	UNC_BH43_2018_1000_0205.rar
2019-10-29 00-27-09	A-----	38,221,860	UNC_BH42_2018_1000_1550.rar	2019-10-29 00-17-25	A-----	23,614,214	UNC_BH43_2018_1000_0206.rar
2019-10-29 00-26-30	A-----	38,322,017	UNC_BH42_2018_1000_1626.rar	2019-10-29 00-17-07	A-----	18,565,297	UNC_BH43_2018_1000_0207.rar
2019-10-29 00-26-14	A-----	28,870,749	UNC_BH42_2018_1000_1627.rar	2019-10-29 00-17-20	A-----	22,242,027	UNC_BH43_2018_1000_0208.rar
2019-10-29 00-26-11	A-----	31,396,519	UNC_BH42_2018_1000_1629.rar	2019-10-29 00-17-09	A-----	19,151,008	UNC_BH43_2018_1000_0209.rar
2019-10-29 00-26-03	A-----	36,878,508	UNC_BH42_2018_1000_1630.rar	2019-10-29 00-16-47	A-----	20,790,026	UNC_BH43_2018_1000_0210.rar
2019-10-29 00-26-28	A-----	37,134,766	UNC_BH42_2018_1000_1631.rar	2019-10-29 00-16-59	A-----	24,212,053	UNC_BH43_2018_1000_0211.rar
2019-10-29 00-26-04	A-----	38,053,792	UNC_BH42_2018_1000_1632.rar	2019-10-29 00-16-46	A-----	21,624,408	UNC_BH43_2018_1000_0212.rar
2019-10-29 00-26-12	A-----	37,303,537	UNC_BH42_2018_1000_1635.rar	2019-10-29 00-16-49	A-----	26,143,526	UNC_BH43_2018_1000_0213.rar
2019-10-29 00-25-20	A-----	44,217,651	UNC_BH42_2018_1000_1636.rar	2019-10-29 00-16-16	A-----	18,408,708	UNC_BH43_2018_1000_0214.rar
2019-10-29 00-25-47	A-----	49,904,326	UNC_BH42_2018_1000_1637.rar	2019-10-29 00-16-30	A-----	23,333,810	UNC_BH43_2018_1000_0215.rar
2019-10-29 00-25-09	A-----	46,488,106	UNC_BH42_2018_1000_1638.rar	2019-10-29 00-16-06	A-----	11,776,764	UNC_BH43_2018_1000_0216.rar
2019-10-29 00-25-40	A-----	56,839,052	UNC_BH42_2018_1000_1639.rar	2019-10-29 00-16-44	A-----	40,321,185	UNC_BH43_2018_1000_0301.rar
2019-10-29 00-25-22	A-----	45,992,913	UNC_BH42_2018_1000_1640.rar	2019-10-29 00-16-51	A-----	39,964,101	UNC_BH43_2018_1000_0302.rar
2019-10-29 00-25-35	A-----	49,723,985	UNC_BH42_2018_1000_1641.rar	2019-10-29 00-16-26	A-----	38,933,420	UNC_BH43_2018_1000_0303.rar
2019-10-29 00-24-59	A-----	40,058,496	UNC_BH42_2018_1000_1642.rar	2019-10-29 00-17-16	A-----	50,901,040	UNC_BH43_2018_1000_0304.rar
2019-10-29 00-25-22	A-----	34,299,135	UNC_BH42_2018_1000_1643.rar	2019-10-29 00-16-05	A-----	47,346,749	UNC_BH43_2018_1000_0305.rar
2019-10-29 00-24-42	A-----	34,271,447	UNC_BH42_2018_1000_1644.rar	2019-10-29 00-15-57	A-----	36,289,316	UNC_BH43_2018_1000_0306.rar
2019-10-29 00-24-17	A-----	25,764,301	UNC_BH42_2018_1000_1645.rar	2019-10-29 00-16-11	A-----	34,844,162	UNC_BH43_2018_1000_0307.rar
2019-10-29 00-24-51	A-----	36,919,597	UNC_BH42_2018_1000_1646.rar	2019-10-29 00-15-48	A-----	32,250,221	UNC_BH43_2018_1000_0308.rar
2019-10-29 00-23-54	A-----	37,397,214	UNC_BH42_2018_1000_1647.rar	2019-10-29 00-15-59	A-----	32,561,018	UNC_BH43_2018_1000_0309.rar
2019-10-29 00-24-00	A-----	32,743,374	UNC_BH42_2018_1000_1648.rar	2019-10-29 00-15-41	A-----	27,986,845	UNC_BH43_2018_1000_0310.rar
2019-10-29 00-23-50	A-----	39,367,092	UNC_BH42_2018_1000_1649.rar	2019-10-29 00-15-00	A-----	19,925,505	UNC_BH43_2018_1000_0311.rar
2019-10-29 00-23-42	A-----	34,024,058	UNC_BH42_2018_1000_1650.rar	2019-10-29 00-14-43	A-----	25,953,172	UNC_BH43_2018_1000_0312.rar
2019-10-29 00-23-48	A-----	32,506,804	UNC_BH42_2018_1000_1729.rar	2019-10-29 00-14-50	A-----	18,025,281	UNC_BH43_2018_1000_0313.rar
2019-10-29 00-23-57	A-----	43,262,399	UNC_BH42_2018_1000_1730.rar	2019-10-29 00-15-11	A-----	22,852,460	UNC_BH43_2018_1000_0314.rar
2019-10-29 00-23-45	A-----	35,365,610	UNC_BH42_2018_1000_1731.rar	2019-10-29 00-15-07	A-----	28,010,346	UNC_BH43_2018_1000_0315.rar
2019-10-29 00-24-15	A-----	53,587,620	UNC_BH42_2018_1000_1737.rar	2019-10-29 00-14-09	A-----	7,832,043	UNC_BH43_2018_1000_0316.rar
2019-10-29 00-23-01	A-----	49,710,942	UNC_BH42_2018_1000_1738.rar	2019-10-29 00-15-16	A-----	42,434,738	UNC_BH43_2018_1000_0401.rar
2019-10-29 00-23-24	A-----	44,270,885	UNC_BH42_2018_1000_1739.rar	2019-10-29 00-15-11	A-----	40,417,190	UNC_BH43_2018_1000_0402.rar
2019-10-29 00-23-37	A-----	54,765,287	UNC_BH42_2018_1000_1740.rar	2019-10-29 00-14-59	A-----	44,567,491	UNC_BH43_2018_1000_0403.rar
2019-10-29 00-22-51	A-----	39,468,361	UNC_BH42_2018_1000_1743.rar	2019-10-29 00-15-12	A-----	47,682,045	UNC_BH43_2018_1000_0404.rar
2019-10-29 00-23-05	A-----	27,427,550	UNC_BH42_2018_1000_1744.rar	2019-10-29 00-14-07	A-----	34,212,972	UNC_BH43_2018_1000_0405.rar
2019-10-29 00-22-35	A-----	26,156,323	UNC_BH42_2018_1000_1745.rar	2019-10-29 00-14-49	A-----	36,434,071	UNC_BH43_2018_1000_0406.rar
2019-10-29 00-22-55	A-----	34,603,389	UNC_BH42_2018_1000_1746.rar	2019-10-29 00-14-27	A-----	37,952,445	UNC_BH43_2018_1000_0407.rar
2019-10-29 00-22-45	A-----	34,435,047	UNC_BH42_2018_1000_1747.rar	2019-10-29 00-14-16	A-----	38,585,311	UNC_BH43_2018_1000_0408.rar
2019-10-29 00-22-20	A-----	45,093,348	UNC_BH42_2018_1000_1748.rar	2019-10-29 00-14-04	A-----	37,213,378	UNC_BH43_2018_1000_0409.rar
2019-10-29 00-22-29	A-----	35,617,145	UNC_BH42_2018_1000_1749.rar	2019-10-29 00-13-45	A-----	20,348,612	UNC_BH43_2018_1000_0410.rar
2019-10-29 00-22-52	A-----	45,840,026	UNC_BH42_2018_1000_1750.rar	2019-10-29 00-13-55	A-----	28,024,953	UNC_BH43_2018_1000_0411.rar
2019-10-29 00-22-06	A-----	34,504,484	UNC_BH42_2018_1000_1829.rar	2019-10-29 00-13-35	A-----	20,738,121	UNC_BH43_2018_1000_0412.rar
2019-10-29 00-21-44	A-----	24,320,252	UNC_BH42_2018_1000_1830.rar	2019-10-29 00-13-33	A-----	24,130,930	UNC_BH43_2018_1000_0413.rar
2019-10-29 00-22-03	A-----	25,790,157	UNC_BH42_2018_1000_1831.rar	2019-10-29 00-13-30	A-----	26,203,554	UNC_BH43_2018_1000_0414.rar
2019-10-29 00-22-05	A-----	35,472,143	UNC_BH42_2018_1000_1844.rar	2019-10-29 00-13-37	A-----	16,962,575	UNC_BH43_2018_1000_0415.rar
2019-10-29 00-21-54	A-----	34,939,051	UNC_BH42_2018_1000_1845.rar	2019-10-29 00-13-02	A-----	14,885,682	UNC_BH43_2018_1000_0416.rar
2019-10-29 00-21-34	A-----	34,502,526	UNC_BH42_2018_				

2019-10-29 00-12-43	A-----	36,704,997	UNC_BH43_2018_1000_0505.rar	2019-10-29 00-04-27	A-----	36,021,611	UNC_BH43_2018_1000_1105.rar
2019-10-29 00-13-10	A-----	36,599,702	UNC_BH43_2018_1000_0506.rar	2019-10-29 00-04-29	A-----	43,850,133	UNC_BH43_2018_1000_1106.rar
2019-10-29 00-12-43	A-----	35,449,813	UNC_BH43_2018_1000_0507.rar	2019-10-29 00-04-30	A-----	45,931,671	UNC_BH43_2018_1000_1107.rar
2019-10-29 00-13-04	A-----	35,291,016	UNC_BH43_2018_1000_0508.rar	2019-10-29 00-04-00	A-----	37,806,860	UNC_BH43_2018_1000_1108.rar
2019-10-29 00-13-03	A-----	30,338,528	UNC_BH43_2018_1000_0509.rar	2019-10-29 00-03-42	A-----	38,561,620	UNC_BH43_2018_1000_1109.rar
2019-10-29 00-12-32	A-----	35,249,494	UNC_BH43_2018_1000_0510.rar	2019-10-29 00-03-37	A-----	33,567,026	UNC_BH43_2018_1000_1110.rar
2019-10-29 00-12-00	A-----	24,640,121	UNC_BH43_2018_1000_0511.rar	2019-10-29 00-03-35	A-----	37,972,547	UNC_BH43_2018_1000_1111.rar
2019-10-29 00-12-00	A-----	26,595,370	UNC_BH43_2018_1000_0512.rar	2019-10-29 00-03-56	A-----	35,430,394	UNC_BH43_2018_1000_1112.rar
2019-10-29 00-12-20	A-----	26,626,295	UNC_BH43_2018_1000_0513.rar	2019-10-29 00-03-23	A-----	33,743,397	UNC_BH43_2018_1000_1113.rar
2019-10-29 00-11-48	A-----	15,790,177	UNC_BH43_2018_1000_0514.rar	2019-10-29 00-03-16	A-----	37,286,572	UNC_BH43_2018_1000_1114.rar
2019-10-29 00-11-25	A-----	6,188,952	UNC_BH43_2018_1000_0515.rar	2019-10-29 00-02-23	A-----	12,657,539	UNC_BH43_2018_1000_1115.rar
2019-10-29 00-12-00	A-----	36,912,820	UNC_BH43_2018_1000_0601.rar	2019-10-29 00-02-57	A-----	35,935,887	UNC_BH43_2018_1000_1201.rar
2019-10-29 00-11-52	A-----	34,255,056	UNC_BH43_2018_1000_0602.rar	2019-10-29 00-03-02	A-----	33,679,026	UNC_BH43_2018_1000_1202.rar
2019-10-29 00-11-35	A-----	22,565,857	UNC_BH43_2018_1000_0603.rar	2019-10-29 00-03-02	A-----	41,689,538	UNC_BH43_2018_1000_1203.rar
2019-10-29 00-11-48	A-----	31,755,874	UNC_BH43_2018_1000_0604.rar	2019-10-29 00-02-39	A-----	32,074,126	UNC_BH43_2018_1000_1204.rar
2019-10-29 00-11-22	A-----	36,504,298	UNC_BH43_2018_1000_0605.rar	2019-10-29 00-03-26	A-----	42,404,626	UNC_BH43_2018_1000_1205.rar
2019-10-29 00-11-46	A-----	38,008,357	UNC_BH43_2018_1000_0606.rar	2019-10-29 00-02-35	A-----	48,254,829	UNC_BH43_2018_1000_1206.rar
2019-10-29 00-11-42	A-----	38,394,823	UNC_BH43_2018_1000_0607.rar	2019-10-29 00-02-41	A-----	40,427,604	UNC_BH43_2018_1000_1207.rar
2019-10-29 00-11-07	A-----	33,573,752	UNC_BH43_2018_1000_0608.rar	2019-10-29 00-02-33	A-----	44,935,962	UNC_BH43_2018_1000_1208.rar
2019-10-29 00-11-29	A-----	44,333,972	UNC_BH43_2018_1000_0609.rar	2019-10-29 00-02-02	A-----	36,737,689	UNC_BH43_2018_1000_1209.rar
2019-10-29 00-11-16	A-----	32,157,901	UNC_BH43_2018_1000_0610.rar	2019-10-29 00-02-09	A-----	31,135,849	UNC_BH43_2018_1000_1210.rar
2019-10-29 00-11-24	A-----	35,534,129	UNC_BH43_2018_1000_0611.rar	2019-10-29 00-02-11	A-----	33,915,125	UNC_BH43_2018_1000_1211.rar
2019-10-29 00-10-58	A-----	47,140,569	UNC_BH43_2018_1000_0612.rar	2019-10-29 00-01-46	A-----	33,047,183	UNC_BH43_2018_1000_1212.rar
2019-10-29 00-10-50	A-----	33,289,196	UNC_BH43_2018_1000_0613.rar	2019-10-29 00-02-07	A-----	40,141,930	UNC_BH43_2018_1000_1213.rar
2019-10-29 00-10-12	A-----	19,344,932	UNC_BH43_2018_1000_0614.rar	2019-10-29 00-01-11	A-----	18,795,569	UNC_BH43_2018_1000_1214.rar
2019-10-29 00-10-24	A-----	40,432,629	UNC_BH43_2018_1000_0701.rar	2019-10-29 00-00-39	A-----	7,206,685	UNC_BH43_2018_1000_1215.rar
2019-10-29 00-10-32	A-----	27,580,353	UNC_BH43_2018_1000_0702.rar	2019-10-29 00-01-45	A-----	31,592,734	UNC_BH43_2018_1000_1301.rar
2019-10-29 00-10-12	A-----	35,952,550	UNC_BH43_2018_1000_0703.rar	2019-10-29 00-01-53	A-----	45,870,188	UNC_BH43_2018_1000_1302.rar
2019-10-29 00-10-09	A-----	32,572,423	UNC_BH43_2018_1000_0704.rar	2019-10-29 00-01-21	A-----	32,309,256	UNC_BH43_2018_1000_1303.rar
2019-10-29 00-09-49	A-----	37,063,221	UNC_BH43_2018_1000_0705.rar	2019-10-29 00-01-09	A-----	37,941,114	UNC_BH43_2018_1000_1304.rar
2019-10-29 00-10-14	A-----	38,455,308	UNC_BH43_2018_1000_0706.rar	2019-10-29 00-00-58	A-----	39,479,467	UNC_BH43_2018_1000_1305.rar
2019-10-29 00-09-36	A-----	30,384,556	UNC_BH43_2018_1000_0707.rar	2019-10-29 00-00-31	A-----	37,054,209	UNC_BH43_2018_1000_1306.rar
2019-10-29 00-10-14	A-----	43,757,824	UNC_BH43_2018_1000_0708.rar	2019-10-29 00-00-55	A-----	45,087,170	UNC_BH43_2018_1000_1307.rar
2019-10-29 00-09-27	A-----	33,376,771	UNC_BH43_2018_1000_0709.rar	2019-10-29 00-01-19	A-----	42,489,078	UNC_BH43_2018_1000_1308.rar
2019-10-29 00-09-52	A-----	36,945,845	UNC_BH43_2018_1000_0710.rar	2019-10-29 00-01-16	A-----	39,870,980	UNC_BH43_2018_1000_1309.rar
2019-10-29 00-09-12	A-----	35,918,577	UNC_BH43_2018_1000_0711.rar	2019-10-29 00-01-02	A-----	39,660,929	UNC_BH43_2018_1000_1310.rar
2019-10-29 00-09-14	A-----	35,457,047	UNC_BH43_2018_1000_0712.rar	2019-10-29 00-00-27	A-----	34,954,767	UNC_BH43_2018_1000_1311.rar
2019-10-29 00-10-14	A-----	43,039,149	UNC_BH43_2018_1000_0713.rar	2019-10-29 00-00-18	A-----	34,619,123	UNC_BH43_2018_1000_1312.rar
2019-10-29 00-08-47	A-----	17,138,152	UNC_BH43_2018_1000_0714.rar	2019-10-28 23-59-53	A-----	14,286,651	UNC_BH43_2018_1000_1313.rar
2019-10-29 00-09-08	A-----	26,717,510	UNC_BH43_2018_1000_0801.rar	2019-10-28 23-59-21	A-----	7,089,594	UNC_BH43_2018_1000_1314.rar
2019-10-29 00-08-55	A-----	33,961,434	UNC_BH43_2018_1000_0802.rar	2019-10-29 00-00-22	A-----	40,265,463	UNC_BH43_2018_1000_1401.rar
2019-10-29 00-08-36	A-----	29,186,877	UNC_BH43_2018_1000_0803.rar	2019-10-28 23-59-44	A-----	31,088,935	UNC_BH43_2018_1000_1402.rar
2019-10-29 00-08-29	A-----	32,519,932	UNC_BH43_2018_1000_0804.rar	2019-10-28 23-59-57	A-----	38,567,272	UNC_BH43_2018_1000_1403.rar
2019-10-29 00-08-43	A-----	35,231,182	UNC_BH43_2018_1000_0805.rar	2019-10-29 00-00-24	A-----	44,601,810	UNC_BH43_2018_1000_1404.rar
2019-10-29 00-08-21	A-----	27,707,333	UNC_BH43_2018_1000_0806.rar	2019-10-28 23-59-42	A-----	41,837,491	UNC_BH43_2018_1000_1405.rar
2019-10-29 00-08-22	A-----	35,436,165	UNC_BH43_2018_1000_0807.rar	2019-10-28 23-59-34	A-----	50,462,400	UNC_BH43_2018_1000_1406.rar
2019-10-29 00-08-05	A-----	30,858,969	UNC_BH43_2018_1000_0808.rar	2019-10-28 23-59-23	A-----	35,229,530	UNC_BH43_2018_1000_1407.rar
2019-10-29 00-08-15	A-----	38,749,315	UNC_BH43_2018_1000_0809.rar	2019-10-28 23-59-11	A-----	32,953,160	UNC_BH43_2018_1000_1408.rar
2019-10-29 00-07-58	A-----	40,998,193	UNC_BH43_2018_1000_0810.rar	2019-10-28 23-59-26	A-----	36,978,670	UNC_BH43_2018_1000_1409.rar
2019-10-29 00-08-01	A-----	34,743,972	UNC_BH43_2018_1000_0811.rar	2019-10-28 23-59-00	A-----	37,321,798	UNC_BH43_2018_1000_1410.rar
2019-10-29 00-07-30	A-----	41,810,578	UNC_BH43_2018_1000_0812.rar	2019-10-28 23-58-57	A-----	39,608,261	UNC_BH43_2018_1000_1411.rar
2019-10-29 00-08-01	A-----	31,557,101	UNC_BH43_2018_1000_0813.rar	2019-10-28 23-58-21	A-----	10,876,686	UNC_BH43_2018_1000_1412.rar
2019-10-29 00-07-03	A-----	5,301,970	UNC_BH43_2018_1000_0814.rar	2019-10-28 23-59-03	A-----	30,394,856	UNC_BH43_2018_1000_1501.rar
2019-10-29 00-07-26	A-----	31,402,150	UNC_BH43_2018_1000_0901.rar	2019-10-28 23-59-29	A-----	39,663,737	UNC_BH43_2018_1000_1502.rar
2019-10-29 00-07-23	A-----	28,010,105	UNC_BH43_2018_1000_0902.rar	2019-10-28 23-59-00	A-----	44,390,439	UNC_BH43_2018_1000_1503.rar
2019-10-29 00-07-36	A-----	30,077,005	UNC_BH43_2018_1000_0903.rar	2019-10-28 23-58-16	A-----	41,774,330	UNC_BH43_2018_1000_1504.rar
2019-10-29 00-07-15	A-----	33,291,913	UNC_BH43_2018_1000_0904.rar	2019-10-28 23-58-40	A-----	50,413,364	UNC_BH43_2018_1000_1505.rar
2019-10-29 00-06-55	A-----	28,474,125	UNC_BH43_2018_1000_0905.rar	2019-10-28 23-58-23	A-----	42,813,580	UNC_BH43_2018_1000_1506.rar
2019-10-29 00-07-02	A-----	40,411,374	UNC_BH43_2018_1000_0906.rar	2019-10-28 23-57-56	A-----	47,874,863	UNC_BH43_2018_1000_1507.rar
2019-10-29 00-06-44	A-----	31,340,929	UNC_BH43_2018_1000_0907.rar	2019-10-28 23-57-59	A-----	43,795,871	UNC_BH43_2018_1000_1508.rar
2019-10-29 00-06-51	A-----	35,210,126	UNC_BH43_2018_1000_0908.rar	2019-10-28 23-57-57	A-----	33,944,053	UNC_BH43_2018_1000_1509.rar
2019-10-29 00-07-06	A-----	35,978,651	UNC_BH43_2018_1000_0909.rar	2019-10-28 23-57-18	A-----	36,826,295	UNC_BH43_2018_1000_1510.rar
2019-10-29 00-06-31	A-----	34,929,573	UNC_BH43_2018_1000_0910.rar	2019-10-28 23-57-45	A-----	36,979,339	UNC_BH43_2018_1000_1511.rar
2019-10-29 00-07-04	A-----	42,204,658	UNC_BH43_2018_1000_0911.rar	2019-10-28 23-56-47	A-----	14,296,520	UNC_BH43_2018_1000_1512.rar
2019-10-29 00-06-15	A-----	36,161,962	UNC_BH43_2018_1000_0912.rar	2019-10-28 23-57-40	A-----	43,786,245	UNC_BH43_2018_1000_1601.rar
2019-10-29 00-06-42	A-----	38,243,240	UNC_BH43_2018_1000_0913.rar	2019-10-28 23-57-22	A-----	44,783,099	UNC_BH43_2018_1000_1602.rar
2019-10-29 00-06-10	A-----	16,106,763	UNC_BH43_2018_1000_0914.rar	2019-10-28 23-57-43	A-----	42,371,220	UNC_BH43_2018_1000_1603.rar
2019-10-29 00-05-58	A-----	32,773,808	UNC_BH43_2018_1000_1001.rar	2019-10-28 23-57-21	A-----	50,226,289	UNC_BH43_2018_1000_1604.rar
2019-10-29 00-06-20	A-----	33,593,871	UNC_BH43_2018_1000_1002.rar	2019-10-28 23-56-49	A-----	43,573,309	UNC_BH43_2018_1000_1605.rar
2019-10-29 00-06-21	A-----	33,290,270	UNC_BH43_2018_1000_1003.rar	2019-10-28 23-58-10	A-----	50,153,592	UNC_BH43_2018_1000_1606.rar
2019-10-29 00-05-40	A-----	29,007,243	UNC_BH43_2018_1000_1004.rar	2019-10-28 23-56-24	A-----	34,972,376	UNC_BH43_2018_1000_1607.rar
2019-10-29 00-05-32	A-----	37,435,914	UNC_BH43_2018_1000_1005.rar	2019-10-28 23-56-39	A-----	30,156,422	UNC_BH43_2018_1000_1608.rar
2019-10-29 00-05-40	A-----	30,310,791	UNC_BH43_2018_1000_1006.rar	2019-10-28 23-56-37	A-----	38,546,678	UNC_BH43_2018_1000_1609.rar
2019-10-29 00-05-48	A-----	40,846,652	UNC_BH43_2018_1000_1007.rar	2019-10-28 23-56-16	A-----	30,130,329	UNC_BH43_2018_1000_1610.rar
2019-10-29 00-05-16	A-----	40,541,713	UNC_BH43_2018_1000_1008.rar	2019-10-28 23-56-31	A-----	37,250,589	UNC_BH43_2018_1000_1611.rar
2019-10-29 00-05-34	A-----	35,456,038	UNC_BH43_2018_1000_1009.rar	2019-10-28 23-55-52	A-----	22,730,210	UNC_BH43_2018_1000_1612.rar
2019-10-29 00-05-47	A-----	36,924,653	UNC_BH43_2018_1000_1010.rar	2019-10-28 23-55-18	A-----	6,281,881	UNC_BH43_2018_1000_1613.rar
2019-10-29 00-05-30	A-----	34,610,306	UNC_BH43_2018_1000_1011.rar	2019-10-28 23-56-33	A-----	48,355,776	UNC_BH43_2018_1000_1701.rar
2019-10-29 00-05-01	A-----	36,326,273	UNC_BH43_2018_1000_1012.rar	2019-10-28 23-55-47	A-----	42,946,379	UNC_BH43_2018_1000_1702.rar
2019-10-29 00-05-37	A-----	34,854,748	UNC_BH43_2018_1000_1013.rar	2019-10-28 23-56-13	A-----	51,226,985	UNC_BH43_2018_1000_1703.rar
2019-10-29 00-04-44	A-----	30,043,498	UNC_BH43_2018_1000_1014.rar	2019-10-28 23-55-53	A-----	44,789,988	UNC_BH43_2018_1000_1704.rar
2019-10-29 00-03-58	A-----	11,214,298	UNC_BH43_2018_1000_1015.rar	2019-10-28 23-56-07	A-----	50,433,772	UNC_BH43_2018_1000_1705.rar
2019-10-29 00-03-49	A-----	4,865,605	UNC_BH43_2018_1000_1016.rar	2019-10-28 23-55-47	A-----	46,418,660	UNC_BH43_2018_1000_1706.rar
2019-10-29 00-04-25	A-----	34,842,277	UNC_BH43_2018_1000_1101.rar	2019-10-2			



2019-10-28 23-54-35	A-----	23,806,720	UNC_BH43_2018_1000_1711.rar	2019-10-28 23-45-25	A-----	29,176,154	UNC_BH43_2018_1000_2501.rar
2019-10-28 23-54-27	A-----	29,495,269	UNC_BH43_2018_1000_1712.rar	2019-10-28 23-45-20	A-----	31,633,213	UNC_BH43_2018_1000_2502.rar
2019-10-28 23-53-51	A-----	7,164,775	UNC_BH43_2018_1000_1713.rar	2019-10-28 23-45-36	A-----	37,181,035	UNC_BH43_2018_1000_2503.rar
2019-10-28 23-54-46	A-----	43,040,216	UNC_BH43_2018_1000_1801.rar	2019-10-28 23-45-25	A-----	42,464,489	UNC_BH43_2018_1000_2504.rar
2019-10-28 23-54-48	A-----	50,519,466	UNC_BH43_2018_1000_1802.rar	2019-10-28 23-45-11	A-----	41,226,166	UNC_BH43_2018_1000_2505.rar
2019-10-28 23-55-10	A-----	44,040,768	UNC_BH43_2018_1000_1803.rar	2019-10-28 23-45-31	A-----	39,856,420	UNC_BH43_2018_1000_2506.rar
2019-10-28 23-54-42	A-----	48,856,606	UNC_BH43_2018_1000_1804.rar	2019-10-28 23-44-39	A-----	34,694,416	UNC_BH43_2018_1000_2507.rar
2019-10-28 23-54-47	A-----	47,689,177	UNC_BH43_2018_1000_1805.rar	2019-10-28 23-45-03	A-----	31,721,706	UNC_BH43_2018_1000_2508.rar
2019-10-28 23-54-40	A-----	49,986,371	UNC_BH43_2018_1000_1806.rar	2019-10-28 23-44-45	A-----	39,877,051	UNC_BH43_2018_1000_2509.rar
2019-10-28 23-54-41	A-----	51,442,025	UNC_BH43_2018_1000_1807.rar	2019-10-28 23-44-26	A-----	23,295,781	UNC_BH43_2018_1000_2510.rar
2019-10-28 23-54-00	A-----	25,431,796	UNC_BH43_2018_1000_1808.rar	2019-10-28 23-43-45	A-----	7,113,180	UNC_BH43_2018_1000_2511.rar
2019-10-28 23-53-41	A-----	32,613,094	UNC_BH43_2018_1000_1809.rar	2019-10-28 23-44-25	A-----	36,936,237	UNC_BH43_2018_1000_2603.rar
2019-10-28 23-53-33	A-----	31,962,136	UNC_BH43_2018_1000_1810.rar	2019-10-28 23-44-16	A-----	36,491,335	UNC_BH43_2018_1000_2604.rar
2019-10-28 23-53-16	A-----	29,218,320	UNC_BH43_2018_1000_1811.rar	2019-10-28 23-44-03	A-----	37,347,603	UNC_BH43_2018_1000_2605.rar
2019-10-28 23-53-13	A-----	30,738,627	UNC_BH43_2018_1000_1812.rar	2019-10-28 23-44-05	A-----	35,671,136	UNC_BH43_2018_1000_2606.rar
2019-10-28 23-52-46	A-----	7,698,243	UNC_BH43_2018_1000_1813.rar	2019-10-28 23-43-51	A-----	31,566,037	UNC_BH43_2018_1000_2607.rar
2019-10-28 23-53-23	A-----	45,782,045	UNC_BH43_2018_1000_1901.rar	2019-10-28 23-44-14	A-----	41,150,760	UNC_BH43_2018_1000_2608.rar
2019-10-28 23-53-07	A-----	42,124,977	UNC_BH43_2018_1000_1902.rar	2019-10-28 23-43-40	A-----	33,553,287	UNC_BH43_2018_1000_2609.rar
2019-10-28 23-53-20	A-----	47,697,533	UNC_BH43_2018_1000_1903.rar	2019-10-28 23-43-10	A-----	8,821,022	UNC_BH43_2018_1000_2610.rar
2019-10-28 23-53-17	A-----	44,467,864	UNC_BH43_2018_1000_1904.rar	2019-10-28 23-43-27	A-----	24,390,730	UNC_BH43_2018_1000_2706.rar
2019-10-28 23-52-41	A-----	44,379,187	UNC_BH43_2018_1000_1905.rar	2019-10-28 23-44-07	A-----	34,005,531	UNC_BH43_2018_1000_2707.rar
2019-10-28 23-53-14	A-----	47,312,602	UNC_BH43_2018_1000_1906.rar	2019-10-28 23-43-30	A-----	27,293,356	UNC_BH43_2018_1000_2708.rar
2019-10-28 23-53-00	A-----	43,614,890	UNC_BH43_2018_1000_1907.rar	2019-10-28 23-43-09	A-----	17,877,534	UNC_BH43_2018_1000_2709.rar
2019-10-28 23-52-36	A-----	28,613,087	UNC_BH43_2018_1000_1908.rar	2019-10-28 23-42-55	A-----	8,421,974	UNC_BH43_2018_1000_2710.rar
2019-10-28 23-52-23	A-----	33,670,615	UNC_BH43_2018_1000_1909.rar				
2019-10-28 23-52-31	A-----	41,948,164	UNC_BH43_2018_1000_1910.rar				
2019-10-28 23-51-35	A-----	36,041,834	UNC_BH43_2018_1000_1911.rar				
2019-10-28 23-51-38	A-----	28,894,297	UNC_BH43_2018_1000_1912.rar				
2019-10-28 23-50-44	A-----	6,487,256	UNC_BH43_2018_1000_1913.rar				
2019-10-28 23-51-46	A-----	36,136,397	UNC_BH43_2018_1000_2001.rar				
2019-10-28 23-51-44	A-----	41,053,943	UNC_BH43_2018_1000_2002.rar				
2019-10-28 23-51-47	A-----	39,735,543	UNC_BH43_2018_1000_2003.rar				
2019-10-28 23-51-48	A-----	41,112,820	UNC_BH43_2018_1000_2004.rar				
2019-10-28 23-51-23	A-----	43,822,259	UNC_BH43_2018_1000_2005.rar				
2019-10-28 23-51-22	A-----	46,114,739	UNC_BH43_2018_1000_2006.rar				
2019-10-28 23-51-21	A-----	48,167,676	UNC_BH43_2018_1000_2007.rar				
2019-10-28 23-50-36	A-----	28,571,467	UNC_BH43_2018_1000_2008.rar				
2019-10-28 23-50-29	A-----	28,018,222	UNC_BH43_2018_1000_2009.rar				
2019-10-28 23-50-21	A-----	35,481,355	UNC_BH43_2018_1000_2010.rar				
2019-10-28 23-51-04	A-----	35,178,887	UNC_BH43_2018_1000_2011.rar				
2019-10-28 23-49-49	A-----	20,126,870	UNC_BH43_2018_1000_2012.rar				
2019-10-28 23-49-27	A-----	6,173,726	UNC_BH43_2018_1000_2013.rar				
2019-10-28 23-50-27	A-----	39,487,751	UNC_BH43_2018_1000_2101.rar				
2019-10-28 23-49-49	A-----	36,642,377	UNC_BH43_2018_1000_2102.rar				
2019-10-28 23-49-51	A-----	34,249,568	UNC_BH43_2018_1000_2103.rar				
2019-10-28 23-50-20	A-----	38,920,735	UNC_BH43_2018_1000_2104.rar				
2019-10-28 23-50-14	A-----	38,566,122	UNC_BH43_2018_1000_2105.rar				
2019-10-28 23-50-22	A-----	47,005,334	UNC_BH43_2018_1000_2106.rar				
2019-10-28 23-49-24	A-----	42,121,302	UNC_BH43_2018_1000_2107.rar				
2019-10-28 23-49-18	A-----	32,908,439	UNC_BH43_2018_1000_2108.rar				
2019-10-28 23-49-17	A-----	29,830,996	UNC_BH43_2018_1000_2109.rar				
2019-10-28 23-49-02	A-----	29,968,643	UNC_BH43_2018_1000_2110.rar				
2019-10-28 23-48-54	A-----	21,096,278	UNC_BH43_2018_1000_2111.rar				
2019-10-28 23-48-04	A-----	6,546,071	UNC_BH43_2018_1000_2112.rar				
2019-10-28 23-49-04	A-----	27,278,367	UNC_BH43_2018_1000_2201.rar				
2019-10-28 23-49-04	A-----	34,028,997	UNC_BH43_2018_1000_2202.rar				
2019-10-28 23-49-28	A-----	37,398,518	UNC_BH43_2018_1000_2203.rar				
2019-10-28 23-48-26	A-----	34,651,190	UNC_BH43_2018_1000_2204.rar				
2019-10-28 23-48-49	A-----	35,938,937	UNC_BH43_2018_1000_2205.rar				
2019-10-28 23-48-14	A-----	42,290,738	UNC_BH43_2018_1000_2206.rar				
2019-10-28 23-48-22	A-----	48,121,261	UNC_BH43_2018_1000_2207.rar				
2019-10-28 23-48-35	A-----	31,813,051	UNC_BH43_2018_1000_2208.rar				
2019-10-28 23-48-17	A-----	34,324,831	UNC_BH43_2018_1000_2209.rar				
2019-10-28 23-47-55	A-----	27,928,878	UNC_BH43_2018_1000_2210.rar				
2019-10-28 23-47-16	A-----	14,121,284	UNC_BH43_2018_1000_2211.rar				
2019-10-28 23-47-17	A-----	22,228,228	UNC_BH43_2018_1000_2301.rar				
2019-10-28 23-47-42	A-----	27,141,702	UNC_BH43_2018_1000_2302.rar				
2019-10-28 23-47-48	A-----	30,276,145	UNC_BH43_2018_1000_2303.rar				
2019-10-28 23-47-45	A-----	37,305,240	UNC_BH43_2018_1000_2304.rar				
2019-10-28 23-47-42	A-----	39,694,666	UNC_BH43_2018_1000_2305.rar				
2019-10-28 23-47-51	A-----	49,432,060	UNC_BH43_2018_1000_2306.rar				
2019-10-28 23-47-18	A-----	39,080,049	UNC_BH43_2018_1000_2307.rar				
2019-10-28 23-46-58	A-----	37,046,342	UNC_BH43_2018_1000_2308.rar				
2019-10-28 23-47-02	A-----	29,506,322	UNC_BH43_2018_1000_2309.rar				
2019-10-28 23-46-25	A-----	26,427,740	UNC_BH43_2018_1000_2310.rar				
2019-10-28 23-45-57	A-----	17,141,517	UNC_BH43_2018_1000_2311.rar				
2019-10-28 23-46-34	A-----	36,911,904	UNC_BH43_2018_1000_2401.rar				
2019-10-28 23-46-45	A-----	37,972,102	UNC_BH43_2018_1000_2402.rar				
2019-10-28 23-47-19	A-----	37,470,021	UNC_BH43_2018_1000_2403.rar				
2019-10-28 23-46-23	A-----	40,716,587	UNC_BH43_2018_1000_2404.rar				
2019-10-28 23-46-36	A-----	45,851,417	UNC_BH43_2018_1000_2405.rar				
2019-10-28 23-46-41	A-----	42,044,778	UNC_BH43_2018_1000_2406.rar				
2019-10-28 23-46-04	A-----	34,268,844	UNC_BH43_2018_1000_2407.rar				
2019-10-28 23-45-58	A-----	30,823,737	UNC_BH43_2018_1000_2408.rar				
2019-10-28 23-45-33	A-----	23,064,002	UNC_BH43_2018_1000_2409.rar				
2019-10-28 23-45-29	A-----	27,639,889	UNC_BH43_2018_1000_2410.rar				
2019-10-28 23-44-54	A-----	9,570,037	UNC_BH43_2018_1000_2411.rar				

-	Folder: "XYZI"	Number of files: 3,508	Size of files: 91,558,851,402
	G:\Block_2_Pt1\NZVD2016		
	G:\Block_2_Pt1\NZVD2016\Breaklines		
2019-10-29 04-34-56	A-----	45,582	Polygon.dbf
2019-10-29 04-34-55	A-----	399	Polygon.prj
2019-10-29 04-34-55	A-----	537,196	Polygon.shp
2019-10-29 04-34-54	A-----	1,428	Polygon.shx
2019-10-29 04-34-53	A-----	2,290	Polyline.dbf
2019-10-29 04-34-52	A-----	399	Polyline.prj
2019-10-29 04-34-53	A-----	779,972	Polyline.shp
2019-10-29 04-34-51	A-----	164	Polyline.shx

-	Folder: "Breaklines"	Number of files: 8	Size of files: 1,367,430
	G:\Block_2_Pt1\NZVD2016\Classified Point Cloud		
2019-10-29 22-24-21	A-----	37,441,881	CL2_BG41_2018_1000_4250.las
2019-10-29 22-24-22	A-----	46,469,249	CL2_BG41_2018_1000_4349.las
2019-10-29 22-24-22	A-----	54,925,473	CL2_BG41_2018_1000_4350.las
2019-10-29 22-24-25	A-----	39,005,149	CL2_BG41_2018_1000_4448.las
2019-10-29 22-24-27	A-----	49,078,625	CL2_BG41_2018_1000_4449.las
2019-10-29 22-24-28	A-----	42,953,261	CL2_BG41_2018_1000_4450.las
2019-10-29 22-24-31	A-----	44,353,485	CL2_BG41_2018_1000_4547.las
2019-10-29 22-24-34	A-----	53,573,773	CL2_BG41_2018_1000_4548.las
2019-10-29 22-24-33	A-----	48,442,297	CL2_BG41_2018_1000_4549.las
2019-10-29 22-24-37	A-----	48,847,961	CL2_BG41_2018_1000_4550.las
2019-11-01 08-33-26	A-----	47,666,025	CL2_BG41_2018_1000_4646.las
2019-11-01 08-33-26	A-----	60,373,237	CL2_BG41_2018_1000_4647.las
2019-10-29 22-24-43	A-----	49,014,365	CL2_BG41_2018_1000_4648.las
2019-11-01 08-33-26	A-----	53,645,957	CL2_BG41_2018_1000_4649.las
2019-11-01 08-33-30	A-----	55,768,777	CL2_BG41_2018_1000_4650.las
2019-11-01 08-33-29	A-----	47,914,945	CL2_BG41_2018_1000_4746.las
2019-11-01 08-33-31	A-----	60,876,313	CL2_BG41_2018_1000_4747.las
2019-11-01 08-33-32	A-----	49,179,985	CL2_BG41_2018_1000_4748.las
2019-10-29 22-24-55	A-----	56,408,773	CL2_BG41_2018_1000_4749.las
2019-11-01 08-33-33	A-----	59,380,049	CL2_BG41_2018_1000_4750.las
2019-11-01 08-33-34	A-----	52,344,153	CL2_BG41_2018_1000_4845.las
2019-11-01 08-33-36	A-----	55,225,941	CL2_BG41_2018_1000_4846.las
2019-11-01 08-33-36	A-----	47,651,101	CL2_BG41_2018_1000_4847.las
2019-11-01 08-33-37	A-----	65,898,645	CL2_BG41_2018_1000_4848.las
2019-10-29 22-25-09	A-----	63,084,673	CL2_BG41_2018_1000_4849.las
2019-10-29 22-25-11	A-----	49,227,753	CL2_BG41_2018_1000_4850.las
2019-10-29 22-25-15	A-----	60,730,349	CL2_BG41_2018_1000_4947.las
2019-10-29 22-25-17	A-----	55,535,173	CL2_BG41_2018_1000_4948.las
201			



2019-10-29 22-26-07	A-----	45,816,765	CL2_BG42_2018_1000_1634.las	2019-10-29 22-29-18	A-----	62,613,405	CL2_BG42_2018_1000_1940.las
2019-10-29 22-26-09	A-----	57,381,605	CL2_BG42_2018_1000_1635.las	2019-10-29 22-29-18	A-----	50,415,093	CL2_BG42_2018_1000_1941.las
2019-10-29 22-26-10	A-----	51,552,929	CL2_BG42_2018_1000_1636.las	2019-10-29 22-29-19	A-----	57,298,417	CL2_BG42_2018_1000_1942.las
2019-10-29 22-26-13	A-----	48,658,261	CL2_BG42_2018_1000_1637.las	2019-10-29 22-29-23	A-----	49,773,277	CL2_BG42_2018_1000_1943.las
2019-10-29 22-26-15	A-----	50,402,885	CL2_BG42_2018_1000_1638.las	2019-10-29 22-29-24	A-----	47,380,117	CL2_BG42_2018_1000_1944.las
2019-10-29 22-26-15	A-----	44,268,561	CL2_BG42_2018_1000_1639.las	2019-10-29 22-29-27	A-----	65,296,281	CL2_BG42_2018_1000_1945.las
2019-10-29 22-26-19	A-----	49,672,141	CL2_BG42_2018_1000_1640.las	2019-10-29 22-29-31	A-----	61,270,329	CL2_BG42_2018_1000_1946.las
2019-10-29 22-26-21	A-----	53,760,897	CL2_BG42_2018_1000_1641.las	2019-10-29 22-29-31	A-----	57,292,621	CL2_BG42_2018_1000_1947.las
2019-10-29 22-26-21	A-----	46,081,561	CL2_BG42_2018_1000_1642.las	2019-10-29 22-29-33	A-----	51,354,465	CL2_BG42_2018_1000_1948.las
2019-10-29 22-26-25	A-----	54,323,809	CL2_BG42_2018_1000_1643.las	2019-10-29 22-29-36	A-----	45,251,809	CL2_BG42_2018_1000_1949.las
2019-10-29 22-26-27	A-----	45,626,365	CL2_BG42_2018_1000_1644.las	2019-10-29 22-29-36	A-----	51,357,377	CL2_BG42_2018_1000_1950.las
2019-10-29 22-26-28	A-----	54,189,689	CL2_BG42_2018_1000_1645.las	2019-10-29 22-29-38	A-----	47,789,869	CL2_BG42_2018_1000_2022.las
2019-10-29 22-26-31	A-----	49,398,077	CL2_BG42_2018_1000_1646.las	2019-10-29 22-29-42	A-----	54,378,437	CL2_BG42_2018_1000_2023.las
2019-10-29 22-26-32	A-----	44,975,141	CL2_BG42_2018_1000_1647.las	2019-10-29 22-29-42	A-----	51,214,549	CL2_BG42_2018_1000_2024.las
2019-10-29 22-26-35	A-----	59,852,437	CL2_BG42_2018_1000_1648.las	2019-10-29 22-29-44	A-----	46,713,157	CL2_BG42_2018_1000_2025.las
2019-10-29 22-26-37	A-----	45,460,409	CL2_BG42_2018_1000_1649.las	2019-10-29 22-29-48	A-----	53,054,961	CL2_BG42_2018_1000_2026.las
2019-10-29 22-26-38	A-----	45,337,461	CL2_BG42_2018_1000_1650.las	2019-10-29 22-29-47	A-----	45,867,613	CL2_BG42_2018_1000_2029.las
2019-10-29 22-26-45	A-----	88,715,845	CL2_BG42_2018_1000_1725.las	2019-10-29 22-29-50	A-----	51,703,709	CL2_BG42_2018_1000_2028.las
2019-10-29 22-26-48	A-----	101,855,181	CL2_BG42_2018_1000_1726.las	2019-10-29 22-29-53	A-----	50,112,217	CL2_BG42_2018_1000_2029.las
2019-11-01 08-33-41	A-----	94,668,141	CL2_BG42_2018_1000_1727.las	2019-10-29 22-29-53	A-----	45,873,437	CL2_BG42_2018_1000_2030.las
2019-10-29 22-26-56	A-----	90,012,581	CL2_BG42_2018_1000_1728.las	2019-10-29 22-29-57	A-----	58,057,329	CL2_BG42_2018_1000_2031.las
2019-10-29 22-27-00	A-----	98,532,981	CL2_BG42_2018_1000_1729.las	2019-10-29 22-29-59	A-----	47,736,249	CL2_BG42_2018_1000_2032.las
2019-10-29 22-26-55	A-----	52,474,045	CL2_BG42_2018_1000_1730.las	2019-10-29 22-29-59	A-----	51,097,173	CL2_BG42_2018_1000_2033.las
2019-10-29 22-27-01	A-----	50,545,601	CL2_BG42_2018_1000_1731.las	2019-10-29 22-30-02	A-----	51,322,741	CL2_BG42_2018_1000_2034.las
2019-10-29 22-27-03	A-----	53,341,065	CL2_BG42_2018_1000_1732.las	2019-10-29 22-30-04	A-----	46,090,493	CL2_BG42_2018_1000_2035.las
2019-11-01 08-33-40	A-----	48,020,645	CL2_BG42_2018_1000_1733.las	2019-10-29 22-30-05	A-----	53,315,865	CL2_BG42_2018_1000_2036.las
2019-10-29 22-27-08	A-----	57,695,737	CL2_BG42_2018_1000_1734.las	2019-10-29 22-30-08	A-----	49,509,881	CL2_BG42_2018_1000_2037.las
2019-10-29 22-27-08	A-----	48,342,589	CL2_BG42_2018_1000_1735.las	2019-10-29 22-30-10	A-----	46,879,505	CL2_BG42_2018_1000_2038.las
2019-10-29 22-27-13	A-----	58,111,089	CL2_BG42_2018_1000_1736.las	2019-10-29 22-30-13	A-----	60,444,077	CL2_BG42_2018_1000_2039.las
2019-10-29 22-27-14	A-----	55,710,789	CL2_BG42_2018_1000_1737.las	2019-10-29 22-30-16	A-----	55,458,173	CL2_BG42_2018_1000_2040.las
2019-10-29 22-27-14	A-----	46,881,549	CL2_BG42_2018_1000_1738.las	2019-10-29 22-30-17	A-----	58,629,313	CL2_BG42_2018_1000_2041.las
2019-10-29 22-27-20	A-----	51,440,705	CL2_BG42_2018_1000_1739.las	2019-10-29 22-30-19	A-----	53,394,685	CL2_BG42_2018_1000_2042.las
2019-10-29 22-27-20	A-----	48,715,997	CL2_BG42_2018_1000_1740.las	2019-10-29 22-30-21	A-----	50,726,061	CL2_BG42_2018_1000_2043.las
2019-10-29 22-27-21	A-----	50,793,961	CL2_BG42_2018_1000_1741.las	2019-10-29 22-30-27	A-----	87,231,817	CL2_BG42_2018_1000_2044.las
2019-10-29 22-27-27	A-----	58,638,469	CL2_BG42_2018_1000_1742.las	2019-10-29 22-30-27	A-----	72,745,317	CL2_BG42_2018_1000_2045.las
2019-10-29 22-27-27	A-----	53,861,809	CL2_BG42_2018_1000_1743.las	2019-10-29 22-30-30	A-----	81,226,041	CL2_BG42_2018_1000_2046.las
2019-10-29 22-27-27	A-----	53,572,289	CL2_BG42_2018_1000_1744.las	2019-10-29 22-30-35	A-----	77,034,077	CL2_BG42_2018_1000_2047.las
2019-10-29 22-27-33	A-----	51,426,677	CL2_BG42_2018_1000_1745.las	2019-10-29 22-30-34	A-----	55,179,237	CL2_BG42_2018_1000_2048.las
2019-10-29 22-27-32	A-----	44,726,193	CL2_BG42_2018_1000_1746.las	2019-10-29 22-30-37	A-----	56,174,329	CL2_BG42_2018_1000_2049.las
2019-10-29 22-27-33	A-----	56,057,177	CL2_BG42_2018_1000_1747.las	2019-10-29 22-30-39	A-----	50,094,661	CL2_BG42_2018_1000_2050.las
2019-10-29 22-27-37	A-----	44,224,433	CL2_BG42_2018_1000_1748.las	2019-10-29 22-30-41	A-----	46,984,057	CL2_BG42_2018_1000_2121.las
2019-10-29 22-27-38	A-----	51,591,037	CL2_BG42_2018_1000_1749.las	2019-10-29 22-30-43	A-----	55,155,857	CL2_BG42_2018_1000_2122.las
2019-10-29 22-27-39	A-----	55,141,829	CL2_BG42_2018_1000_1750.las	2019-10-29 22-30-45	A-----	47,567,325	CL2_BG42_2018_1000_2123.las
2019-10-29 22-27-43	A-----	57,802,305	CL2_BG42_2018_1000_1824.las	2019-10-29 22-30-47	A-----	45,342,445	CL2_BG42_2018_1000_2124.las
2019-10-29 22-27-48	A-----	88,894,457	CL2_BG42_2018_1000_1825.las	2019-10-29 22-30-50	A-----	55,663,329	CL2_BG42_2018_1000_2125.las
2019-10-29 22-27-50	A-----	94,574,761	CL2_BG42_2018_1000_1826.las	2019-10-29 22-30-51	A-----	49,145,265	CL2_BG42_2018_1000_2126.las
2019-10-29 22-27-54	A-----	92,743,085	CL2_BG42_2018_1000_1827.las	2019-10-29 22-30-53	A-----	52,618,553	CL2_BG42_2018_1000_2127.las
2019-10-29 22-28-00	A-----	103,514,265	CL2_BG42_2018_1000_1828.las	2019-10-29 22-30-56	A-----	48,629,113	CL2_BG42_2018_1000_2128.las
2019-10-29 22-27-57	A-----	59,385,425	CL2_BG42_2018_1000_1829.las	2019-10-29 22-30-56	A-----	44,094,597	CL2_BG42_2018_1000_2129.las
2019-10-29 22-28-00	A-----	52,287,705	CL2_BG42_2018_1000_1830.las	2019-10-29 22-30-59	A-----	53,432,121	CL2_BG42_2018_1000_2130.las
2019-10-29 22-28-03	A-----	48,799,129	CL2_BG42_2018_1000_1831.las	2019-10-29 22-31-01	A-----	47,549,685	CL2_BG42_2018_1000_2131.las
2019-10-29 22-28-05	A-----	45,414,265	CL2_BG42_2018_1000_1832.las	2019-10-29 22-31-02	A-----	51,210,517	CL2_BG42_2018_1000_2132.las
2019-10-29 22-28-07	A-----	58,864,457	CL2_BG42_2018_1000_1833.las	2019-10-29 22-31-05	A-----	51,125,313	CL2_BG42_2018_1000_2133.las
2019-10-29 22-28-10	A-----	53,819,641	CL2_BG42_2018_1000_1834.las	2019-10-29 22-31-07	A-----	49,493,501	CL2_BG42_2018_1000_2134.las
2019-10-29 22-28-11	A-----	47,700,185	CL2_BG42_2018_1000_1835.las	2019-10-29 22-31-08	A-----	51,578,409	CL2_BG42_2018_1000_2135.las
2019-10-29 22-28-13	A-----	51,976,989	CL2_BG42_2018_1000_1836.las	2019-10-29 22-31-12	A-----	51,251,733	CL2_BG42_2018_1000_2136.las
2019-10-29 22-28-15	A-----	47,176,501	CL2_BG42_2018_1000_1837.las	2019-10-29 22-31-14	A-----	51,263,353	CL2_BG42_2018_1000_2137.las
2019-10-29 22-28-17	A-----	52,182,285	CL2_BG42_2018_1000_1838.las	2019-10-29 22-31-16	A-----	61,906,853	CL2_BG42_2018_1000_2138.las
2019-10-29 22-28-19	A-----	47,392,661	CL2_BG42_2018_1000_1839.las	2019-10-29 22-31-18	A-----	52,010,505	CL2_BG42_2018_1000_2139.las
2019-10-29 22-28-21	A-----	52,852,465	CL2_BG42_2018_1000_1840.las	2019-10-29 22-31-21	A-----	58,427,349	CL2_BG42_2018_1000_2140.las
2019-10-29 22-28-24	A-----	60,347,841	CL2_BG42_2018_1000_1841.las	2019-10-29 22-31-23	A-----	55,140,233	CL2_BG42_2018_1000_2141.las
2019-10-29 22-28-24	A-----	48,422,809	CL2_BG42_2018_1000_1842.las	2019-10-29 22-31-25	A-----	54,669,833	CL2_BG42_2018_1000_2142.las
2019-10-29 22-28-27	A-----	54,192,321	CL2_BG42_2018_1000_1843.las	2019-10-29 22-31-29	A-----	69,709,221	CL2_BG42_2018_1000_2143.las
2019-10-29 22-28-29	A-----	50,260,449	CL2_BG42_2018_1000_1844.las	2019-10-29 22-31-32	A-----	76,973,541	CL2_BG42_2018_1000_2144.las
2019-10-29 22-28-29	A-----	41,869,577	CL2_BG42_2018_1000_1845.las	2019-10-29 22-31-33	A-----	73,497,593	CL2_BG42_2018_1000_2145.las
2019-10-29 22-28-33	A-----	53,457,713	CL2_BG42_2018_1000_1846.las	2019-10-29 22-31-39	A-----	85,027,713	CL2_BG42_2018_1000_2146.las
2019-10-29 22-28-34	A-----	46,455,109	CL2_BG42_2018_1000_1847.las	2019-10-29 22-31-42	A-----	84,617,597	CL2_BG42_2018_1000_2147.las
2019-10-29 22-28-35	A-----	51,215,473	CL2_BG42_2018_1000_1848.las	2019-10-29 22-31-43	A-----	90,293,421	CL2_BG42_2018_1000_2148.las
2019-10-29 22-28-38	A-----	50,712,257	CL2_BG42_2018_1000_1849.las	2019-10-29 22-31-45	A-----	56,073,781	CL2_BG42_2018_1000_2149.las
2019-10-29 22-28-39	A-----	44,607,445	CL2_BG42_2018_1000_1850.las	2019-10-29 22-31-47	A-----	45,716,917	CL2_BG42_2018_1000_2150.las
2019-10-29 22-28-40	A-----	44,865,241	CL2_BG42_2018_1000_1923.las	2019-10-29 22-31-49	A-----	50,199,941	CL2_BG42_2018_1000_2220.las
2019-10-29 22-28-44	A-----	48,532,681	CL2_BG42_2018_1000_1924.las	2019-11-01 08-33-44	A-----	57,317,373	CL2_BG42_2018_1000_2221.las
2019-10-29 22-28-45	A-----	48,601,337	CL2_BG42_2018_1000_1925.las	2019-10-29 22-31-52	A-----	49,926,801	CL2_BG42_2018_1000_2222.las
2019-10-29 22-28-48	A-----	63,863,185	CL2_BG42_2018_1000_1926.las	2019-10-29 22-31-54	A-----	53,346,105	CL2_BG42_2018_1000_2223.las
2019-10-29 22-28-54	A-----	89,596,781	CL2_BG42_2018_1000_1927.las	2019-10-29 22-31-57	A-----	53,541,153	CL2_BG42_2018_1000_2224.las
2019-10-29 22-28-51	A-----	53,804,101	CL2_BG42_2018_1000_1928.las	2019-10-29 22-31-57	A-----	42,107,969	CL2_BG42_2018_1000_2225.las
2019-10-29 22-28-54	A-----	51,919,029	CL2_BG42_2018_1000_1929.las	2019-10-29 22-32-01	A-----	51,568,637	CL2_BG42_2018_1000_2226.las
2019-10-29 22-28-57	A-----	49,651,561	CL2_BG42_2018_1000_1930.las	2019-10-29 22-32-03	A-----	52,639,497	CL2_BG42_2018_1000_2227.las
2019-10-29 22-28-59	A-----	44,816,381	CL2_BG42_2018_1000_1931.las	2019-10-29 22-32-02	A-----	44,476,573	CL2_BG42_2018_1000_2228.las
2019-10-29 22-29-00	A-----	54,525,465	CL2_BG42_2018_1000_1932.las	2019-10-29 22-32-07	A-----	54,933,397	CL2_BG42_2018_1000_2229.las
2019-10-29 22-29-02	A-----	44,042,321	CL2_BG42_2018_1000_1933.las	2019-10-29 22-32-08	A-----	45,297,813	CL2_BG42_2018_1000_2230.las
2019-10-29 22-29-05	A-----	52,356,865	CL2_BG42_2018_1000_1934.las	2019-10-29 22-32-09	A-----	48,799,689	CL2_BG42_2018_1000_2231.las
2019-10-29 22-29-07	A-----	56,922,629	CL2_BG42_2018_1000_19				

2019-10-29 22-32-22	A-----	63,048,161	CL2_BG42_2018_1000_2237.las	2019-10-29 22-35-32	A-----	56,004,201	CL2_BG42_2018_1000_2525.las
2019-10-29 22-32-23	A-----	46,475,801	CL2_BG42_2018_1000_2238.las	2019-10-29 22-35-33	A-----	54,759,489	CL2_BG42_2018_1000_2526.las
2019-10-29 22-32-27	A-----	60,265,017	CL2_BG42_2018_1000_2239.las	2019-10-29 22-35-35	A-----	49,833,029	CL2_BG42_2018_1000_2527.las
2019-10-29 22-32-28	A-----	51,953,021	CL2_BG42_2018_1000_2240.las	2019-10-29 22-35-37	A-----	52,526,993	CL2_BG42_2018_1000_2528.las
2019-10-29 22-32-29	A-----	44,182,993	CL2_BG42_2018_1000_2241.las	2019-10-29 22-35-40	A-----	53,958,101	CL2_BG42_2018_1000_2529.las
2019-10-29 22-32-33	A-----	50,679,021	CL2_BG42_2018_1000_2242.las	2019-10-29 22-35-40	A-----	46,469,165	CL2_BG42_2018_1000_2530.las
2019-10-29 22-32-34	A-----	51,987,181	CL2_BG42_2018_1000_2243.las	2019-10-29 22-35-44	A-----	53,929,009	CL2_BG42_2018_1000_2531.las
2019-10-29 22-32-37	A-----	74,426,101	CL2_BG42_2018_1000_2244.las	2019-10-29 22-35-46	A-----	47,988,949	CL2_BG42_2018_1000_2532.las
2019-11-01 08-33-48	A-----	92,737,289	CL2_BG42_2018_1000_2245.las	2019-10-29 22-35-46	A-----	50,654,997	CL2_BG42_2018_1000_2533.las
2019-10-29 22-32-45	A-----	90,527,669	CL2_BG42_2018_1000_2246.las	2019-10-29 22-35-50	A-----	53,036,901	CL2_BG42_2018_1000_2534.las
2019-10-29 22-32-48	A-----	88,232,593	CL2_BG42_2018_1000_2247.las	2019-10-29 22-35-51	A-----	48,404,077	CL2_BG42_2018_1000_2535.las
2019-11-01 08-33-49	A-----	81,292,093	CL2_BG42_2018_1000_2248.las	2019-10-29 22-35-53	A-----	55,807,305	CL2_BG42_2018_1000_2536.las
2019-11-01 08-33-49	A-----	74,019,457	CL2_BG42_2018_1000_2249.las	2019-10-29 22-35-57	A-----	54,810,953	CL2_BG42_2018_1000_2537.las
2019-11-01 08-33-52	A-----	60,620,141	CL2_BG42_2018_1000_2250.las	2019-10-29 22-35-56	A-----	44,138,893	CL2_BG42_2018_1000_2538.las
2019-10-29 22-32-59	A-----	50,658,945	CL2_BG42_2018_1000_2319.las	2019-10-29 22-35-59	A-----	53,551,429	CL2_BG42_2018_1000_2539.las
2019-10-29 22-33-01	A-----	58,339,065	CL2_BG42_2018_1000_2320.las	2019-10-29 22-36-03	A-----	47,078,025	CL2_BG42_2018_1000_2540.las
2019-10-29 22-33-01	A-----	53,407,369	CL2_BG42_2018_1000_2321.las	2019-10-29 22-36-03	A-----	54,096,589	CL2_BG42_2018_1000_2541.las
2019-10-29 22-33-05	A-----	53,059,525	CL2_BG42_2018_1000_2322.las	2019-10-29 22-36-05	A-----	52,808,617	CL2_BG42_2018_1000_2542.las
2019-10-29 22-33-07	A-----	54,990,349	CL2_BG42_2018_1000_2323.las	2019-10-29 22-36-08	A-----	47,052,265	CL2_BG42_2018_1000_2543.las
2019-10-29 22-33-07	A-----	46,938,619	CL2_BG42_2018_1000_2324.las	2019-10-29 22-36-10	A-----	54,196,269	CL2_BG42_2018_1000_2544.las
2019-10-29 22-33-11	A-----	51,491,357	CL2_BG42_2018_1000_2325.las	2019-10-29 22-36-13	A-----	63,194,909	CL2_BG42_2018_1000_2545.las
2019-10-29 22-33-12	A-----	47,928,777	CL2_BG42_2018_1000_2326.las	2019-10-29 22-36-17	A-----	77,598,669	CL2_BG42_2018_1000_2546.las
2019-10-29 22-33-12	A-----	43,267,841	CL2_BG42_2018_1000_2327.las	2019-10-29 22-36-21	A-----	97,578,881	CL2_BG42_2018_1000_2547.las
2019-10-29 22-33-17	A-----	54,481,029	CL2_BG42_2018_1000_2328.las	2019-10-29 22-36-22	A-----	80,502,297	CL2_BG42_2018_1000_2548.las
2019-10-29 22-33-17	A-----	43,886,893	CL2_BG42_2018_1000_2329.las	2019-10-29 22-36-26	A-----	71,156,177	CL2_BG42_2018_1000_2549.las
2019-10-29 22-33-18	A-----	49,396,117	CL2_BG42_2018_1000_2330.las	2019-10-29 22-36-27	A-----	51,894,865	CL2_BG42_2018_1000_2550.las
2019-10-29 22-33-23	A-----	47,714,577	CL2_BG42_2018_1000_2331.las	2019-11-01 08-33-56	A-----	44,614,249	CL2_BG42_2018_1000_2616.las
2019-10-29 22-33-23	A-----	44,741,285	CL2_BG42_2018_1000_2332.las	2019-11-01 08-33-59	A-----	52,965,249	CL2_BG42_2018_1000_2617.las
2019-10-29 22-33-25	A-----	56,665,281	CL2_BG42_2018_1000_2333.las	2019-11-01 08-33-59	A-----	48,678,309	CL2_BG42_2018_1000_2618.las
2019-10-29 22-33-29	A-----	55,646,781	CL2_BG42_2018_1000_2334.las	2019-11-01 08-34-01	A-----	56,384,833	CL2_BG42_2018_1000_2619.las
2019-10-29 22-33-28	A-----	51,862,973	CL2_BG42_2018_1000_2335.las	2019-11-01 08-34-03	A-----	58,820,693	CL2_BG42_2018_1000_2620.las
2019-10-29 22-33-33	A-----	61,036,445	CL2_BG42_2018_1000_2336.las	2019-11-01 08-34-02	A-----	46,022,873	CL2_BG42_2018_1000_2621.las
2019-10-29 22-33-37	A-----	60,474,513	CL2_BG42_2018_1000_2337.las	2019-11-01 08-34-04	A-----	51,364,657	CL2_BG42_2018_1000_2622.las
2019-10-29 22-33-37	A-----	55,182,373	CL2_BG42_2018_1000_2338.las	2019-11-01 08-34-05	A-----	49,812,225	CL2_BG42_2018_1000_2623.las
2019-10-29 22-33-38	A-----	45,121,413	CL2_BG42_2018_1000_2339.las	2019-11-01 08-34-06	A-----	45,651,985	CL2_BG42_2018_1000_2624.las
2019-10-29 22-33-42	A-----	47,211,977	CL2_BG42_2018_1000_2340.las	2019-11-01 08-34-07	A-----	55,711,517	CL2_BG42_2018_1000_2625.las
2019-10-29 22-33-44	A-----	56,235,789	CL2_BG42_2018_1000_2341.las	2019-11-01 08-34-08	A-----	53,346,273	CL2_BG42_2018_1000_2626.las
2019-10-29 22-33-44	A-----	49,458,949	CL2_BG42_2018_1000_2342.las	2019-11-01 08-34-09	A-----	54,141,893	CL2_BG42_2018_1000_2627.las
2019-10-29 22-33-48	A-----	46,671,353	CL2_BG42_2018_1000_2343.las	2019-11-01 08-34-10	A-----	53,712,317	CL2_BG42_2018_1000_2628.las
2019-11-01 08-33-53	A-----	57,802,809	CL2_BG42_2018_1000_2344.las	2019-11-01 08-34-12	A-----	48,700,653	CL2_BG42_2018_1000_2629.las
2019-10-29 22-33-53	A-----	73,327,857	CL2_BG42_2018_1000_2345.las	2019-10-29 22-36-56	A-----	58,438,745	CL2_BG42_2018_1000_2630.las
2019-10-29 22-33-57	A-----	77,115,361	CL2_BG42_2018_1000_2346.las	2019-11-01 08-34-12	A-----	46,495,821	CL2_BG42_2018_1000_2631.las
2019-11-01 08-33-54	A-----	59,787,253	CL2_BG42_2018_1000_2347.las	2019-11-01 08-34-13	A-----	45,686,061	CL2_BG42_2018_1000_2632.las
2019-11-01 08-33-56	A-----	64,999,341	CL2_BG42_2018_1000_2348.las	2019-11-01 08-34-15	A-----	52,614,465	CL2_BG42_2018_1000_2633.las
2019-11-01 08-33-58	A-----	60,769,661	CL2_BG42_2018_1000_2349.las	2019-11-01 08-34-15	A-----	48,049,177	CL2_BG42_2018_1000_2634.las
2019-10-29 22-34-03	A-----	45,919,161	CL2_BG42_2018_1000_2350.las	2019-10-29 22-37-07	A-----	48,723,809	CL2_BG42_2018_1000_2635.las
2019-10-29 22-34-06	A-----	45,598,729	CL2_BG42_2018_1000_2418.las	2019-11-01 08-34-16	A-----	45,153,893	CL2_BG42_2018_1000_2636.las
2019-10-29 22-34-09	A-----	55,196,373	CL2_BG42_2018_1000_2419.las	2019-11-01 08-34-18	A-----	47,022,081	CL2_BG42_2018_1000_2637.las
2019-10-29 22-34-09	A-----	49,335,721	CL2_BG42_2018_1000_2420.las	2019-10-29 22-37-13	A-----	53,171,917	CL2_BG42_2018_1000_2638.las
2019-10-29 22-34-11	A-----	48,704,629	CL2_BG42_2018_1000_2421.las	2019-11-01 08-34-18	A-----	46,578,393	CL2_BG42_2018_1000_2639.las
2019-10-29 22-34-16	A-----	57,873,425	CL2_BG42_2018_1000_2422.las	2019-11-01 08-34-20	A-----	55,190,857	CL2_BG42_2018_1000_2640.las
2019-10-29 22-34-15	A-----	48,482,897	CL2_BG42_2018_1000_2423.las	2019-10-29 22-37-19	A-----	51,633,597	CL2_BG42_2018_1000_2641.las
2019-10-29 22-34-18	A-----	54,162,781	CL2_BG42_2018_1000_2424.las	2019-11-01 08-34-21	A-----	47,245,101	CL2_BG42_2018_1000_2642.las
2019-10-29 22-34-22	A-----	56,649,937	CL2_BG42_2018_1000_2425.las	2019-11-01 08-34-21	A-----	53,657,997	CL2_BG42_2018_1000_2643.las
2019-10-29 22-34-21	A-----	48,281,913	CL2_BG42_2018_1000_2426.las	2019-10-29 22-37-26	A-----	60,318,693	CL2_BG42_2018_1000_2644.las
2019-10-29 22-34-24	A-----	56,195,721	CL2_BG42_2018_1000_2427.las	2019-11-01 08-34-26	A-----	95,296,965	CL2_BG42_2018_1000_2645.las
2019-10-29 22-34-27	A-----	50,204,309	CL2_BG42_2018_1000_2428.las	2019-10-29 22-37-34	A-----	103,224,661	CL2_BG42_2018_1000_2646.las
2019-10-29 22-34-28	A-----	58,381,625	CL2_BG42_2018_1000_2429.las	2019-10-29 22-37-35	A-----	84,558,293	CL2_BG42_2018_1000_2647.las
2019-10-29 22-34-32	A-----	61,339,405	CL2_BG42_2018_1000_2430.las	2019-10-29 22-37-41	A-----	90,665,485	CL2_BG42_2018_1000_2648.las
2019-10-29 22-34-34	A-----	50,124,005	CL2_BG42_2018_1000_2431.las	2019-10-29 22-37-44	A-----	87,323,629	CL2_BG42_2018_1000_2649.las
2019-10-29 22-34-35	A-----	55,171,873	CL2_BG42_2018_1000_2432.las	2019-11-01 08-34-26	A-----	83,163,697	CL2_BG42_2018_1000_2650.las
2019-10-29 22-34-36	A-----	41,965,925	CL2_BG42_2018_1000_2433.las	2019-11-01 08-34-25	A-----	47,376,141	CL2_BG42_2018_1000_2715.las
2019-10-29 22-34-39	A-----	47,305,049	CL2_BG42_2018_1000_2434.las	2019-11-01 08-34-29	A-----	58,493,793	CL2_BG42_2018_1000_2716.las
2019-10-29 22-34-42	A-----	61,951,737	CL2_BG42_2018_1000_2435.las	2019-11-01 08-34-29	A-----	50,551,817	CL2_BG42_2018_1000_2717.las
2019-10-29 22-34-42	A-----	48,918,101	CL2_BG42_2018_1000_2436.las	2019-11-01 08-34-30	A-----	50,199,269	CL2_BG42_2018_1000_2718.las
2019-10-29 22-34-45	A-----	52,540,881	CL2_BG42_2018_1000_2437.las	2019-11-01 08-34-33	A-----	57,980,133	CL2_BG42_2018_1000_2719.las
2019-10-29 22-34-48	A-----	56,456,261	CL2_BG42_2018_1000_2438.las	2019-11-01 08-34-32	A-----	45,796,073	CL2_BG42_2018_1000_2720.las
2019-10-29 22-34-49	A-----	60,591,133	CL2_BG42_2018_1000_2439.las	2019-11-01 08-34-33	A-----	51,012,949	CL2_BG42_2018_1000_2721.las
2019-10-29 22-34-52	A-----	60,389,701	CL2_BG42_2018_1000_2440.las	2019-11-01 08-34-35	A-----	49,849,969	CL2_BG42_2018_1000_2722.las
2019-10-29 22-34-54	A-----	49,489,105	CL2_BG42_2018_1000_2441.las	2019-11-01 08-34-35	A-----	45,046,709	CL2_BG42_2018_1000_2723.las
2019-10-29 22-34-55	A-----	51,738,849	CL2_BG42_2018_1000_2442.las	2019-11-01 08-34-36	A-----	55,368,853	CL2_BG42_2018_1000_2724.las
2019-10-29 22-34-58	A-----	53,451,049	CL2_BG42_2018_1000_2443.las	2019-11-01 08-34-39	A-----	43,760,025	CL2_BG42_2018_1000_2725.las
2019-10-29 22-35-00	A-----	50,935,221	CL2_BG42_2018_1000_2444.las	2019-11-01 08-34-39	A-----	47,361,273	CL2_BG42_2018_1000_2726.las
2019-10-29 22-35-02	A-----	58,962,037	CL2_BG42_2018_1000_2445.las	2019-11-01 08-34-40	A-----	50,344,169	CL2_BG42_2018_1000_2727.las
2019-10-29 22-35-05	A-----	56,156,885	CL2_BG42_2018_1000_2446.las	2019-10-29 22-38-13	A-----	50,031,073	CL2_BG42_2018_1000_2728.las
2019-10-29 22-35-08	A-----	67,253,117	CL2_BG42_2018_1000_2447.las	2019-11-01 08-34-42	A-----	61,786,117	CL2_BG42_2018_1000_2729.las
2019-10-29 22-35-09	A-----	66,413,425	CL2_BG42_2018_1000_2448.las	2019-10-29 22-38-16	A-----	50,929,089	CL2_BG42_2018_1000_2730.las
2019-10-29 22-35-10	A-----	47,728,717	CL2_BG42_2018_1000_2449.las	2019-11-01 08-34-42	A-----	49,154,449	CL2_BG42_2018_1000_2731.las
2019-10-29 22-35-13	A-----	52,448,145	CL2_BG42_2018_1000_2450.las	2019-10-29 22-38-21	A-----	57,141,253	CL2_BG42_2018_1000_2732.las
2019-10-29 22-35-14	A-----	46,480,393	CL2_BG42_2018_1000_2517.las	2019-11-01 08-34-43	A-----	46,002,853	CL2_BG42_2018_1000_2733.las
2019-10-29 22-35-16	A-----	54,045,125	CL2_BG42_2018_1000_2518.las	2019-10-29 22-38-24	A-----	50,077,413	CL2_BG42_2018_1000_2734.las
2019-10-29 22-35-19	A-----	56,147,617	CL2_BG42_2018_1000_2519.las	2019-11-01 08-34-45	A-----	48,259,821	CL2_BG42_2018_1000_2735.las
2019-10-29 22-35-20	A-----	47,035,381	CL2_BG42_2018_1000_252				

2019-10-29 22-38-39	A-----	55,321,393	CL2_BG42_2018_1000_2741.las	2019-10-29 22-40-39	A-----	53,377,969	CL2_BG42_2018_1000_3014.las
2019-11-01 08-34-49	A-----	59,675,477	CL2_BG42_2018_1000_2742.las	2019-10-29 22-40-40	A-----	51,175,433	CL2_BG42_2018_1000_3015.las
2019-10-29 22-38-43	A-----	50,232,197	CL2_BG42_2018_1000_2743.las	2019-10-29 22-40-42	A-----	50,926,709	CL2_BG42_2018_1000_3016.las
2019-10-29 22-38-45	A-----	59,488,017	CL2_BG42_2018_1000_2744.las	2019-10-29 22-40-42	A-----	49,471,521	CL2_BG42_2018_1000_3017.las
2019-11-01 08-34-54	A-----	88,208,345	CL2_BG42_2018_1000_2745.las	2019-10-29 22-40-42	A-----	55,707,541	CL2_BG42_2018_1000_3018.las
2019-10-29 22-38-52	A-----	80,571,933	CL2_BG42_2018_1000_2746.las	2019-10-29 22-40-44	A-----	49,577,053	CL2_BG42_2018_1000_3019.las
2019-11-01 08-34-54	A-----	88,202,605	CL2_BG42_2018_1000_2747.las	2019-10-29 22-40-44	A-----	46,228,673	CL2_BG42_2018_1000_3020.las
2019-10-29 22-39-01	A-----	89,644,745	CL2_BG42_2018_1000_2748.las	2019-10-29 22-40-46	A-----	56,346,725	CL2_BG42_2018_1000_3021.las
2019-11-01 08-34-55	A-----	82,666,193	CL2_BG42_2018_1000_2749.las	2019-10-29 22-40-47	A-----	43,918,813	CL2_BG42_2018_1000_3022.las
2019-11-01 08-35-00	A-----	103,080,881	CL2_BG42_2018_1000_2750.las	2019-10-29 22-40-47	A-----	52,452,905	CL2_BG42_2018_1000_3023.las
2019-10-29 22-39-06	A-----	48,381,369	CL2_BG42_2018_1000_2814.las	2019-10-29 22-40-50	A-----	65,413,909	CL2_BG42_2018_1000_3024.las
2019-10-29 22-39-07	A-----	52,955,617	CL2_BG42_2018_1000_2815.las	2019-10-29 22-40-52	A-----	86,440,117	CL2_BG42_2018_1000_3025.las
2019-10-29 22-39-12	A-----	49,013,245	CL2_BG42_2018_1000_2816.las	2019-10-29 22-40-53	A-----	97,387,389	CL2_BG42_2018_1000_3026.las
2019-10-29 22-39-13	A-----	51,432,193	CL2_BG42_2018_1000_2817.las	2019-10-29 22-40-54	A-----	73,078,853	CL2_BG42_2018_1000_3027.las
2019-10-29 22-39-14	A-----	55,820,885	CL2_BG42_2018_1000_2818.las	2019-10-29 22-40-55	A-----	70,119,561	CL2_BG42_2018_1000_3028.las
2019-10-29 22-39-17	A-----	40,729,977	CL2_BG42_2018_1000_2819.las	2019-10-29 22-40-57	A-----	83,136,565	CL2_BG42_2018_1000_3029.las
2019-10-29 22-39-19	A-----	53,931,921	CL2_BG42_2018_1000_2820.las	2019-10-29 22-40-56	A-----	53,592,197	CL2_BG42_2018_1000_3030.las
2019-10-29 22-39-20	A-----	49,414,177	CL2_BG42_2018_1000_2821.las	2019-10-29 22-40-58	A-----	52,644,145	CL2_BG42_2018_1000_3031.las
2019-10-29 22-39-22	A-----	46,836,357	CL2_BG42_2018_1000_2822.las	2019-10-29 22-40-59	A-----	47,257,981	CL2_BG42_2018_1000_3032.las
2019-10-29 22-39-25	A-----	53,892,581	CL2_BG42_2018_1000_2823.las	2019-10-29 22-41-00	A-----	48,912,613	CL2_BG42_2018_1000_3033.las
2019-10-29 22-39-25	A-----	47,844,049	CL2_BG42_2018_1000_2824.las	2019-10-29 22-41-01	A-----	55,433,981	CL2_BG42_2018_1000_3034.las
2019-10-29 22-39-28	A-----	51,665,153	CL2_BG42_2018_1000_2825.las	2019-10-29 22-41-02	A-----	50,040,985	CL2_BG42_2018_1000_3035.las
2019-10-29 22-39-32	A-----	56,189,757	CL2_BG42_2018_1000_2826.las	2019-10-29 22-41-02	A-----	52,431,709	CL2_BG42_2018_1000_3036.las
2019-10-29 22-39-31	A-----	45,997,337	CL2_BG42_2018_1000_2827.las	2019-10-29 22-41-03	A-----	52,052,589	CL2_BG42_2018_1000_3037.las
2019-10-29 22-39-36	A-----	65,048,425	CL2_BG42_2018_1000_2828.las	2019-10-29 22-41-04	A-----	49,392,645	CL2_BG42_2018_1000_3038.las
2019-10-29 22-39-36	A-----	47,438,721	CL2_BG42_2018_1000_2829.las	2019-10-29 22-41-05	A-----	54,090,541	CL2_BG42_2018_1000_3039.las
2019-10-29 22-39-37	A-----	47,862,921	CL2_BG42_2018_1000_2830.las	2019-10-29 22-41-06	A-----	46,993,857	CL2_BG42_2018_1000_3040.las
2019-10-29 22-39-43	A-----	57,916,041	CL2_BG42_2018_1000_2831.las	2019-10-29 22-41-07	A-----	50,855,197	CL2_BG42_2018_1000_3041.las
2019-10-29 22-39-41	A-----	43,223,153	CL2_BG42_2018_1000_2832.las	2019-10-29 22-41-08	A-----	57,885,185	CL2_BG42_2018_1000_3042.las
2019-10-29 22-39-43	A-----	50,087,829	CL2_BG42_2018_1000_2833.las	2019-10-29 22-41-10	A-----	68,313,617	CL2_BG42_2018_1000_3043.las
2019-10-29 22-39-45	A-----	46,277,365	CL2_BG42_2018_1000_2834.las	2019-10-29 22-41-11	A-----	76,211,101	CL2_BG42_2018_1000_3044.las
2019-10-29 22-39-45	A-----	46,022,901	CL2_BG42_2018_1000_2835.las	2019-10-29 22-41-12	A-----	69,229,301	CL2_BG42_2018_1000_3045.las
2019-10-29 22-39-46	A-----	50,492,121	CL2_BG42_2018_1000_2836.las	2019-10-29 22-41-13	A-----	65,344,133	CL2_BG42_2018_1000_3046.las
2019-10-29 22-39-47	A-----	45,546,173	CL2_BG42_2018_1000_2837.las	2019-10-29 22-41-15	A-----	76,396,993	CL2_BG42_2018_1000_3047.las
2019-10-29 22-39-48	A-----	55,185,565	CL2_BG42_2018_1000_2838.las	2019-10-29 22-41-15	A-----	52,552,305	CL2_BG42_2018_1000_3048.las
2019-10-29 22-39-49	A-----	51,146,677	CL2_BG42_2018_1000_2839.las	2019-10-29 22-41-16	A-----	56,955,389	CL2_BG42_2018_1000_3049.las
2019-10-29 22-39-50	A-----	52,020,137	CL2_BG42_2018_1000_2840.las	2019-10-29 22-41-18	A-----	58,889,993	CL2_BG42_2018_1000_3050.las
2019-10-29 22-39-51	A-----	61,094,993	CL2_BG42_2018_1000_2841.las	2019-10-29 22-41-18	A-----	48,980,037	CL2_BG42_2018_1000_3111.las
2019-10-29 22-39-51	A-----	46,894,569	CL2_BG42_2018_1000_2842.las	2019-10-29 22-41-19	A-----	59,489,781	CL2_BG42_2018_1000_3112.las
2019-10-29 22-39-52	A-----	48,904,213	CL2_BG42_2018_1000_2843.las	2019-10-29 22-41-20	A-----	48,980,961	CL2_BG42_2018_1000_3113.las
2019-10-29 22-39-53	A-----	51,119,629	CL2_BG42_2018_1000_2844.las	2019-10-29 22-41-21	A-----	54,611,369	CL2_BG42_2018_1000_3114.las
2019-10-29 22-39-53	A-----	43,691,397	CL2_BG42_2018_1000_2845.las	2019-10-29 22-41-22	A-----	55,442,689	CL2_BG42_2018_1000_3115.las
2019-10-29 22-39-55	A-----	49,231,113	CL2_BG42_2018_1000_2846.las	2019-10-29 22-41-22	A-----	46,898,797	CL2_BG42_2018_1000_3116.las
2019-10-29 22-39-56	A-----	48,882,765	CL2_BG42_2018_1000_2847.las	2019-10-29 22-41-24	A-----	54,760,749	CL2_BG42_2018_1000_3117.las
2019-10-29 22-39-56	A-----	46,821,909	CL2_BG42_2018_1000_2848.las	2019-10-29 22-41-25	A-----	46,998,841	CL2_BG42_2018_1000_3118.las
2019-10-29 22-39-59	A-----	76,414,689	CL2_BG42_2018_1000_2849.las	2019-10-29 22-41-25	A-----	48,934,761	CL2_BG42_2018_1000_3119.las
2019-10-29 22-40-01	A-----	87,588,481	CL2_BG42_2018_1000_2850.las	2019-10-29 22-41-27	A-----	58,837,493	CL2_BG42_2018_1000_3120.las
2019-10-29 22-39-59	A-----	56,107,941	CL2_BG42_2018_1000_2913.las	2019-10-29 22-41-27	A-----	46,102,477	CL2_BG42_2018_1000_3121.las
2019-10-29 22-40-03	A-----	69,441,513	CL2_BG42_2018_1000_2914.las	2019-10-29 22-41-28	A-----	54,325,321	CL2_BG42_2018_1000_3122.las
2019-10-29 22-40-02	A-----	53,327,765	CL2_BG42_2018_1000_2915.las	2019-10-29 22-41-30	A-----	51,185,009	CL2_BG42_2018_1000_3123.las
2019-10-29 22-40-03	A-----	47,875,185	CL2_BG42_2018_1000_2916.las	2019-10-29 22-41-30	A-----	44,580,957	CL2_BG42_2018_1000_3124.las
2019-10-29 22-40-05	A-----	53,819,333	CL2_BG42_2018_1000_2917.las	2019-10-29 22-41-31	A-----	58,464,617	CL2_BG42_2018_1000_3125.las
2019-10-29 22-40-05	A-----	45,025,765	CL2_BG42_2018_1000_2918.las	2019-10-29 22-41-33	A-----	62,111,729	CL2_BG42_2018_1000_3126.las
2019-10-29 22-40-06	A-----	54,333,525	CL2_BG42_2018_1000_2919.las	2019-10-29 22-41-34	A-----	76,900,769	CL2_BG42_2018_1000_3127.las
2019-10-29 22-40-07	A-----	47,583,117	CL2_BG42_2018_1000_2920.las	2019-10-29 22-41-36	A-----	93,785,665	CL2_BG42_2018_1000_3128.las
2019-10-29 22-40-07	A-----	45,147,285	CL2_BG42_2018_1000_2921.las	2019-10-29 22-41-38	A-----	92,308,441	CL2_BG42_2018_1000_3129.las
2019-10-29 22-40-09	A-----	58,032,801	CL2_BG42_2018_1000_2922.las	2019-10-29 22-41-37	A-----	59,661,897	CL2_BG42_2018_1000_3130.las
2019-10-29 22-40-10	A-----	48,451,397	CL2_BG42_2018_1000_2923.las	2019-10-29 22-41-39	A-----	49,811,133	CL2_BG42_2018_1000_3131.las
2019-10-29 22-40-10	A-----	55,971,721	CL2_BG42_2018_1000_2924.las	2019-10-29 22-41-39	A-----	48,489,673	CL2_BG42_2018_1000_3132.las
2019-10-29 22-40-13	A-----	77,326,173	CL2_BG42_2018_1000_2925.las	2019-10-29 22-41-41	A-----	58,653,533	CL2_BG42_2018_1000_3133.las
2019-10-29 22-40-13	A-----	65,143,961	CL2_BG42_2018_1000_2926.las	2019-10-29 22-41-42	A-----	51,951,145	CL2_BG42_2018_1000_3134.las
2019-10-29 22-40-13	A-----	62,239,689	CL2_BG42_2018_1000_2927.las	2019-10-29 22-41-42	A-----	48,778,661	CL2_BG42_2018_1000_3135.las
2019-10-29 22-40-16	A-----	52,047,241	CL2_BG42_2018_1000_2928.las	2019-10-29 22-41-43	A-----	52,607,381	CL2_BG42_2018_1000_3136.las
2019-10-29 22-40-16	A-----	53,826,417	CL2_BG42_2018_1000_2929.las	2019-10-29 22-41-44	A-----	54,880,813	CL2_BG42_2018_1000_3137.las
2019-10-29 22-40-16	A-----	58,187,809	CL2_BG42_2018_1000_2930.las	2019-10-29 22-41-45	A-----	57,918,953	CL2_BG42_2018_1000_3138.las
2019-10-29 22-40-19	A-----	76,787,117	CL2_BG42_2018_1000_2931.las	2019-10-29 22-41-46	A-----	47,152,757	CL2_BG42_2018_1000_3139.las
2019-10-29 22-40-19	A-----	56,091,001	CL2_BG42_2018_1000_2932.las	2019-10-29 22-41-48	A-----	50,350,133	CL2_BG42_2018_1000_3140.las
2019-10-29 22-40-19	A-----	47,129,377	CL2_BG42_2018_1000_2933.las	2019-10-29 22-41-48	A-----	55,688,557	CL2_BG42_2018_1000_3141.las
2019-10-29 22-40-21	A-----	47,642,393	CL2_BG42_2018_1000_2934.las	2019-10-29 22-41-48	A-----	49,580,665	CL2_BG42_2018_1000_3142.las
2019-10-29 22-40-22	A-----	52,955,365	CL2_BG42_2018_1000_2935.las	2019-10-29 22-41-51	A-----	66,204,573	CL2_BG42_2018_1000_3143.las
2019-10-29 22-40-22	A-----	43,670,229	CL2_BG42_2018_1000_2936.las	2019-10-29 22-41-51	A-----	61,413,633	CL2_BG42_2018_1000_3144.las
2019-10-29 22-40-24	A-----	51,911,189	CL2_BG42_2018_1000_2937.las	2019-10-29 22-41-52	A-----	61,602,185	CL2_BG42_2018_1000_3145.las
2019-10-29 22-40-24	A-----	52,477,825	CL2_BG42_2018_1000_2938.las	2019-10-29 22-41-55	A-----	66,166,633	CL2_BG42_2018_1000_3146.las
2019-10-29 22-40-25	A-----	51,926,981	CL2_BG42_2018_1000_2939.las	2019-10-29 22-41-55	A-----	63,460,377	CL2_BG42_2018_1000_3147.las
2019-10-29 22-40-27	A-----	62,253,941	CL2_BG42_2018_1000_2940.las	2019-10-29 22-41-55	A-----	64,447,293	CL2_BG42_2018_1000_3148.las
2019-10-29 22-40-27	A-----	48,179,433	CL2_BG42_2018_1000_2941.las	2019-10-29 22-41-57	A-----	54,093,509	CL2_BG42_2018_1000_3149.las
2019-10-29 22-40-27	A-----	50,290,913	CL2_BG42_2018_1000_2942.las	2019-10-29 22-41-57	A-----	49,670,797	CL2_BG42_2018_1000_3150.las
2019-10-29 22-40-30	A-----	55,418,917	CL2_BG42_2018_1000_2943.las	2019-10-29 22-41-58	A-----	48,193,517	CL2_BG42_2018_1000_3210.las
2019-10-29 22-40-30	A-----	55,569,277	CL2_BG42_2018_1000_2944.las	2019-10-29 22-42-01	A-----	62,657,169	CL2_BG42_2018_1000_3211.las
2019-10-29 22-40-31	A-----	63,548,493	CL2_BG42_2018_1000_2945.las	2019-10-29 22-42-00	A-----	46,801,693	CL2_BG42_2018_1000_3212.las
2019-10-29 22-40-33	A-----	58,967,917	CL2_BG42_2018_1000_2946.las	2019-10-29 22-42-01	A-----	58,941,737	CL2_BG42_2018_1000_3213.las
2019-10-29 22-40-34	A-----	59,302,155	CL2_BG42_2018_1000_2947.las	2019-10-29 22-42-03	A-----	59,063,845	CL2_BG42_2018_1000_3214.las
2019-11-01 08-34-59	A-----	65,555,225	CL2_BG42_2018_1000_294				

2019-10-29 22-42-09	A-----	62,437,173	CL2_BG42_2018_1000_3220.las	2019-10-29 22-43-37	A-----	67,324,433	CL2_BG42_2018_1000_3422.las
2019-10-29 22-42-10	A-----	57,221,529	CL2_BG42_2018_1000_3221.las	2019-10-29 22-43-39	A-----	48,671,477	CL2_BG42_2018_1000_3423.las
2019-10-29 22-42-11	A-----	51,906,121	CL2_BG42_2018_1000_3222.las	2019-10-29 22-43-39	A-----	51,406,461	CL2_BG42_2018_1000_3424.las
2019-10-29 22-42-12	A-----	55,633,901	CL2_BG42_2018_1000_3223.las	2019-10-29 22-43-41	A-----	53,544,233	CL2_BG42_2018_1000_3425.las
2019-10-29 22-42-13	A-----	57,653,429	CL2_BG42_2018_1000_3224.las	2019-10-29 22-43-42	A-----	47,268,397	CL2_BG42_2018_1000_3426.las
2019-10-29 22-42-13	A-----	44,106,581	CL2_BG42_2018_1000_3225.las	2019-10-29 22-43-43	A-----	71,758,513	CL2_BG42_2018_1000_3427.las
2019-10-29 22-42-15	A-----	48,973,401	CL2_BG42_2018_1000_3226.las	2019-10-29 22-43-45	A-----	85,841,953	CL2_BG42_2018_1000_3428.las
2019-10-29 22-42-15	A-----	56,116,957	CL2_BG42_2018_1000_3227.las	2019-10-29 22-43-46	A-----	78,778,393	CL2_BG42_2018_1000_3429.las
2019-10-29 22-42-17	A-----	70,588,869	CL2_BG42_2018_1000_3228.las	2019-10-29 22-43-46	A-----	54,319,077	CL2_BG42_2018_1000_3430.las
2019-10-29 22-42-20	A-----	93,227,457	CL2_BG42_2018_1000_3229.las	2019-10-29 22-43-48	A-----	48,929,805	CL2_BG42_2018_1000_3431.las
2019-10-29 22-42-20	A-----	85,967,701	CL2_BG42_2018_1000_3230.las	2019-10-29 22-43-49	A-----	49,711,229	CL2_BG42_2018_1000_3432.las
2019-10-29 22-42-20	A-----	62,203,653	CL2_BG42_2018_1000_3231.las	2019-10-29 22-43-49	A-----	54,601,037	CL2_BG42_2018_1000_3433.las
2019-10-29 22-42-23	A-----	55,356,253	CL2_BG42_2018_1000_3232.las	2019-10-29 22-43-51	A-----	63,269,053	CL2_BG42_2018_1000_3434.las
2019-10-29 22-42-22	A-----	43,054,341	CL2_BG42_2018_1000_3233.las	2019-10-29 22-43-52	A-----	60,982,181	CL2_BG42_2018_1000_3435.las
2019-10-29 22-42-23	A-----	51,669,577	CL2_BG42_2018_1000_3234.las	2019-10-29 22-43-52	A-----	49,196,897	CL2_BG42_2018_1000_3436.las
2019-10-29 22-42-25	A-----	53,799,089	CL2_BG42_2018_1000_3235.las	2019-10-29 22-43-54	A-----	49,094,949	CL2_BG42_2018_1000_3437.las
2019-10-29 22-42-26	A-----	59,026,241	CL2_BG42_2018_1000_3236.las	2019-10-29 22-43-55	A-----	51,333,913	CL2_BG42_2018_1000_3438.las
2019-10-29 22-42-26	A-----	58,095,493	CL2_BG42_2018_1000_3237.las	2019-10-29 22-43-55	A-----	57,260,673	CL2_BG42_2018_1000_3439.las
2019-10-29 22-42-28	A-----	47,231,829	CL2_BG42_2018_1000_3238.las	2019-11-01 08-35-03	A-----	66,707,537	CL2_BG42_2018_1000_3440.las
2019-10-29 22-42-29	A-----	50,493,913	CL2_BG42_2018_1000_3239.las	2019-10-29 22-43-57	A-----	49,849,913	CL2_BG42_2018_1000_3441.las
2019-10-29 22-42-29	A-----	56,110,993	CL2_BG42_2018_1000_3240.las	2019-10-29 22-43-58	A-----	52,893,709	CL2_BG42_2018_1000_3442.las
2019-10-29 22-42-30	A-----	45,887,661	CL2_BG42_2018_1000_3241.las	2019-10-29 22-44-00	A-----	60,438,785	CL2_BG42_2018_1000_3443.las
2019-11-01 08-34-59	A-----	59,942,793	CL2_BG42_2018_1000_3242.las	2019-10-29 22-44-00	A-----	50,351,869	CL2_BG42_2018_1000_3444.las
2019-10-29 22-42-32	A-----	53,743,341	CL2_BG42_2018_1000_3243.las	2019-10-29 22-44-01	A-----	57,774,977	CL2_BG42_2018_1000_3445.las
2019-10-29 22-42-33	A-----	47,835,985	CL2_BG42_2018_1000_3244.las	2019-10-29 22-44-03	A-----	55,080,089	CL2_BG42_2018_1000_3446.las
2019-10-29 22-42-35	A-----	55,659,829	CL2_BG42_2018_1000_3245.las	2019-10-29 22-44-03	A-----	48,780,341	CL2_BG42_2018_1000_3447.las
2019-10-29 22-42-34	A-----	46,671,913	CL2_BG42_2018_1000_3246.las	2019-10-29 22-44-04	A-----	54,237,877	CL2_BG42_2018_1000_3448.las
2019-10-29 22-42-36	A-----	68,247,257	CL2_BG42_2018_1000_3247.las	2019-10-29 22-44-06	A-----	49,373,381	CL2_BG42_2018_1000_3449.las
2019-10-29 22-42-37	A-----	54,947,061	CL2_BG42_2018_1000_3248.las	2019-10-29 22-44-06	A-----	54,089,029	CL2_BG42_2018_1000_3450.las
2019-10-29 22-42-37	A-----	45,919,833	CL2_BG42_2018_1000_3249.las	2019-10-29 22-44-06	A-----	45,987,509	CL2_BG42_2018_1000_3507.las
2019-10-29 22-42-39	A-----	55,509,497	CL2_BG42_2018_1000_3250.las	2019-10-29 22-44-09	A-----	55,683,349	CL2_BG42_2018_1000_3508.las
2019-10-29 22-42-40	A-----	49,900,453	CL2_BG42_2018_1000_3309.las	2019-10-29 22-44-08	A-----	46,031,917	CL2_BG42_2018_1000_3509.las
2019-10-29 22-42-40	A-----	57,026,481	CL2_BG42_2018_1000_3310.las	2019-10-29 22-44-09	A-----	50,294,525	CL2_BG42_2018_1000_3510.las
2019-10-29 22-42-42	A-----	52,817,885	CL2_BG42_2018_1000_3311.las	2019-10-29 22-44-12	A-----	63,046,369	CL2_BG42_2018_1000_3511.las
2019-10-29 22-42-43	A-----	56,736,961	CL2_BG42_2018_1000_3312.las	2019-10-29 22-44-12	A-----	64,585,473	CL2_BG42_2018_1000_3512.las
2019-10-29 22-42-43	A-----	56,207,005	CL2_BG42_2018_1000_3313.las	2019-10-29 22-44-13	A-----	83,301,037	CL2_BG42_2018_1000_3513.las
2019-10-29 22-42-46	A-----	61,039,133	CL2_BG42_2018_1000_3314.las	2019-10-29 22-44-16	A-----	81,542,161	CL2_BG42_2018_1000_3514.las
2019-10-29 22-42-47	A-----	84,813,849	CL2_BG42_2018_1000_3315.las	2019-10-29 22-44-17	A-----	90,618,473	CL2_BG42_2018_1000_3515.las
2019-10-29 22-42-47	A-----	79,968,001	CL2_BG42_2018_1000_3316.las	2019-10-29 22-44-18	A-----	87,807,777	CL2_BG42_2018_1000_3516.las
2019-10-29 22-42-49	A-----	73,673,965	CL2_BG42_2018_1000_3317.las	2019-10-29 22-44-20	A-----	76,555,445	CL2_BG42_2018_1000_3517.las
2019-10-29 22-42-50	A-----	69,306,329	CL2_BG42_2018_1000_3318.las	2019-10-29 22-44-21	A-----	85,884,653	CL2_BG42_2018_1000_3518.las
2019-10-29 22-42-50	A-----	50,013,797	CL2_BG42_2018_1000_3319.las	2019-10-29 22-44-22	A-----	61,236,897	CL2_BG42_2018_1000_3519.las
2019-10-29 22-42-52	A-----	56,214,341	CL2_BG42_2018_1000_3320.las	2019-10-29 22-44-23	A-----	47,202,933	CL2_BG42_2018_1000_3520.las
2019-10-29 22-42-53	A-----	57,962,353	CL2_BG42_2018_1000_3321.las	2019-10-29 22-44-25	A-----	66,032,401	CL2_BG42_2018_1000_3521.las
2019-10-29 22-42-53	A-----	55,598,173	CL2_BG42_2018_1000_3322.las	2019-10-29 22-44-24	A-----	47,788,861	CL2_BG42_2018_1000_3522.las
2019-10-29 22-42-55	A-----	50,484,449	CL2_BG42_2018_1000_3323.las	2019-10-29 22-44-25	A-----	46,587,073	CL2_BG42_2018_1000_3523.las
2019-10-29 22-42-55	A-----	44,318,653	CL2_BG42_2018_1000_3324.las	2019-10-29 22-44-27	A-----	52,743,881	CL2_BG42_2018_1000_3524.las
2019-11-01 08-35-02	A-----	52,895,613	CL2_BG42_2018_1000_3325.las	2019-10-29 22-44-27	A-----	45,561,349	CL2_BG42_2018_1000_3525.las
2019-10-29 22-42-58	A-----	54,944,989	CL2_BG42_2018_1000_3326.las	2019-10-29 22-44-28	A-----	56,362,993	CL2_BG42_2018_1000_3526.las
2019-10-29 22-42-58	A-----	48,610,437	CL2_BG42_2018_1000_3327.las	2019-10-29 22-44-31	A-----	80,008,209	CL2_BG42_2018_1000_3527.las
2019-10-29 22-43-00	A-----	78,728,021	CL2_BG42_2018_1000_3328.las	2019-10-29 22-44-32	A-----	93,064,889	CL2_BG42_2018_1000_3528.las
2019-10-29 22-43-02	A-----	87,600,073	CL2_BG42_2018_1000_3329.las	2019-10-29 22-44-33	A-----	87,954,749	CL2_BG42_2018_1000_3529.las
2019-10-29 22-43-01	A-----	67,472,749	CL2_BG42_2018_1000_3330.las	2019-10-29 22-44-34	A-----	43,846,293	CL2_BG42_2018_1000_3530.las
2019-10-29 22-43-03	A-----	51,988,777	CL2_BG42_2018_1000_3331.las	2019-10-29 22-44-35	A-----	47,653,173	CL2_BG42_2018_1000_3531.las
2019-10-29 22-43-04	A-----	45,025,709	CL2_BG42_2018_1000_3332.las	2019-10-29 22-44-35	A-----	51,576,477	CL2_BG42_2018_1000_3532.las
2019-10-29 22-43-05	A-----	51,117,557	CL2_BG42_2018_1000_3333.las	2019-10-29 22-44-38	A-----	77,207,425	CL2_BG42_2018_1000_3533.las
2019-10-29 22-43-06	A-----	57,276,241	CL2_BG42_2018_1000_3334.las	2019-10-29 22-44-40	A-----	96,925,809	CL2_BG42_2018_1000_3534.las
2019-10-29 22-43-06	A-----	47,808,601	CL2_BG42_2018_1000_3335.las	2019-10-29 22-44-41	A-----	86,820,469	CL2_BG42_2018_1000_3535.las
2019-10-29 22-43-08	A-----	58,140,993	CL2_BG42_2018_1000_3336.las	2019-10-29 22-44-42	A-----	83,195,533	CL2_BG42_2018_1000_3536.las
2019-10-29 22-43-09	A-----	51,266,461	CL2_BG42_2018_1000_3337.las	2019-10-29 22-44-44	A-----	57,164,801	CL2_BG42_2018_1000_3537.las
2019-10-29 22-43-09	A-----	52,096,941	CL2_BG42_2018_1000_3338.las	2019-10-29 22-44-43	A-----	53,545,549	CL2_BG42_2018_1000_3538.las
2019-10-29 22-43-11	A-----	51,644,853	CL2_BG42_2018_1000_3339.las	2019-10-29 22-44-47	A-----	77,463,933	CL2_BG42_2018_1000_3539.las
2019-10-29 22-43-12	A-----	49,884,913	CL2_BG42_2018_1000_3340.las	2019-10-29 22-44-48	A-----	79,352,869	CL2_BG42_2018_1000_3540.las
2019-10-29 22-43-12	A-----	53,719,289	CL2_BG42_2018_1000_3341.las	2019-10-29 22-44-48	A-----	74,824,821	CL2_BG42_2018_1000_3541.las
2019-10-29 22-43-13	A-----	50,434,721	CL2_BG42_2018_1000_3342.las	2019-10-29 22-44-50	A-----	60,655,421	CL2_BG42_2018_1000_3542.las
2019-10-29 22-43-14	A-----	51,768,109	CL2_BG42_2018_1000_3343.las	2019-10-29 22-44-50	A-----	48,528,453	CL2_BG42_2018_1000_3543.las
2019-10-29 22-43-15	A-----	58,919,085	CL2_BG42_2018_1000_3344.las	2019-10-29 22-44-51	A-----	61,874,933	CL2_BG42_2018_1000_3544.las
2019-10-29 22-43-17	A-----	61,278,141	CL2_BG42_2018_1000_3345.las	2019-10-29 22-44-53	A-----	53,916,885	CL2_BG42_2018_1000_3545.las
2019-10-29 22-43-17	A-----	62,222,469	CL2_BG42_2018_1000_3346.las	2019-10-29 22-44-53	A-----	46,752,581	CL2_BG42_2018_1000_3546.las
2019-10-29 22-43-18	A-----	59,522,317	CL2_BG42_2018_1000_3347.las	2019-10-29 22-44-54	A-----	54,369,337	CL2_BG42_2018_1000_3547.las
2019-10-29 22-43-19	A-----	54,680,921	CL2_BG42_2018_1000_3348.las	2019-10-29 22-44-55	A-----	48,339,957	CL2_BG42_2018_1000_3548.las
2019-10-29 22-43-21	A-----	65,269,989	CL2_BG42_2018_1000_3349.las	2019-10-29 22-44-56	A-----	49,565,321	CL2_BG42_2018_1000_3549.las
2019-10-29 22-43-20	A-----	45,315,509	CL2_BG42_2018_1000_3350.las	2019-10-29 22-44-57	A-----	53,058,489	CL2_BG42_2018_1000_3550.las
2019-10-29 22-43-22	A-----	50,531,181	CL2_BG42_2018_1000_3408.las	2019-10-29 22-44-58	A-----	45,137,513	CL2_BG42_2018_1000_3606.las
2019-10-29 22-43-23	A-----	57,030,737	CL2_BG42_2018_1000_3409.las	2019-10-29 22-44-58	A-----	57,752,941	CL2_BG42_2018_1000_3607.las
2019-10-29 22-43-24	A-----	51,680,133	CL2_BG42_2018_1000_3410.las	2019-10-29 22-44-59	A-----	53,018,197	CL2_BG42_2018_1000_3608.las
2019-10-29 22-43-25	A-----	49,586,201	CL2_BG42_2018_1000_3411.las	2019-10-29 22-45-01	A-----	56,919,605	CL2_BG42_2018_1000_3609.las
2019-10-29 22-43-26	A-----	50,523,397	CL2_BG42_2018_1000_3412.las	2019-10-29 22-45-02	A-----	65,385,265	CL2_BG42_2018_1000_3610.las
2019-10-29 22-43-26	A-----	47,374,237	CL2_BG42_2018_1000_3413.las	2019-10-29 22-45-02	A-----	58,053,269	CL2_BG42_2018_1000_3611.las
2019-10-29 22-43-29	A-----	80,751,413	CL2_BG42_2018_1000_3414.las	2019-10-29 22-45-05	A-----	76,760,489	CL2_BG42_2018_1000_3612.las
2019-10-29 22-43-30	A-----	74,917,473	CL2_BG42_2018_1000_3415.las	2019-10-29 22-45-06	A-----	71,395,157	CL2_BG42_2018_1000_3613.las
2019-10-29 22-43-31	A-----	78,795,557	CL2_BG42_2018_1000_3416.las	2019-10-29 22-45-06	A-----	61,791,521	CL2_BG42_2018_1000_3614.las
2019-10-29 22-43-34	A-----	85,497,693	CL2_BG42_2018_1000_3417				



2019-10-29 22-45-14	A-----	60,278,877	CL2_BG42_2018_1000_3620.las	2019-10-29 22-46-48	A-----	45,234,729	CL2_BG42_2018_1000_3814.las
2019-10-29 22-45-15	A-----	47,156,201	CL2_BG42_2018_1000_3621.las	2019-10-29 22-46-50	A-----	66,759,281	CL2_BG42_2018_1000_3815.las
2019-10-29 22-45-15	A-----	48,881,925	CL2_BG42_2018_1000_3622.las	2019-10-29 22-46-52	A-----	74,462,781	CL2_BG42_2018_1000_3816.las
2019-10-29 22-45-17	A-----	52,058,777	CL2_BG42_2018_1000_3623.las	2019-10-29 22-46-52	A-----	76,961,221	CL2_BG42_2018_1000_3817.las
2019-10-29 22-45-18	A-----	49,316,401	CL2_BG42_2018_1000_3624.las	2019-10-29 22-46-54	A-----	77,951,021	CL2_BG42_2018_1000_3818.las
2019-10-29 22-45-18	A-----	53,241,637	CL2_BG42_2018_1000_3625.las	2019-10-29 22-46-55	A-----	49,771,401	CL2_BG42_2018_1000_3819.las
2019-10-29 22-45-20	A-----	51,866,641	CL2_BG42_2018_1000_3626.las	2019-10-29 22-46-55	A-----	49,536,229	CL2_BG42_2018_1000_3820.las
2019-10-29 22-45-21	A-----	58,085,777	CL2_BG42_2018_1000_3627.las	2019-10-29 22-46-57	A-----	52,216,473	CL2_BG42_2018_1000_3821.las
2019-10-29 22-45-22	A-----	65,835,561	CL2_BG42_2018_1000_3628.las	2019-10-29 22-46-57	A-----	50,041,461	CL2_BG42_2018_1000_3822.las
2019-10-29 22-45-23	A-----	60,847,081	CL2_BG42_2018_1000_3629.las	2019-10-29 22-46-58	A-----	56,739,117	CL2_BG42_2018_1000_3823.las
2019-10-29 22-45-24	A-----	54,480,021	CL2_BG42_2018_1000_3630.las	2019-10-29 22-47-00	A-----	51,843,877	CL2_BG42_2018_1000_3824.las
2019-10-29 22-45-25	A-----	55,025,153	CL2_BG42_2018_1000_3631.las	2019-10-29 22-47-00	A-----	46,206,805	CL2_BG42_2018_1000_3825.las
2019-10-29 22-45-25	A-----	48,188,561	CL2_BG42_2018_1000_3632.las	2019-10-29 22-47-01	A-----	51,332,233	CL2_BG42_2018_1000_3826.las
2019-10-29 22-45-28	A-----	91,550,733	CL2_BG42_2018_1000_3633.las	2019-10-29 22-47-03	A-----	52,584,337	CL2_BG42_2018_1000_3827.las
2019-10-29 22-45-29	A-----	91,599,985	CL2_BG42_2018_1000_3634.las	2019-10-29 22-47-03	A-----	54,928,105	CL2_BG42_2018_1000_3828.las
2019-11-01 08-35-06	A-----	85,343,917	CL2_BG42_2018_1000_3635.las	2019-10-29 22-47-04	A-----	57,971,145	CL2_BG42_2018_1000_3829.las
2019-10-29 22-45-32	A-----	61,932,473	CL2_BG42_2018_1000_3636.las	2019-10-29 22-47-06	A-----	72,635,697	CL2_BG42_2018_1000_3830.las
2019-10-29 22-45-32	A-----	47,731,349	CL2_BG42_2018_1000_3637.las	2019-10-29 22-47-06	A-----	61,858,693	CL2_BG42_2018_1000_3831.las
2019-10-29 22-45-35	A-----	98,356,917	CL2_BG42_2018_1000_3638.las	2019-10-29 22-47-07	A-----	55,378,933	CL2_BG42_2018_1000_3832.las
2019-10-29 22-45-37	A-----	93,511,797	CL2_BG42_2018_1000_3639.las	2019-10-29 22-47-09	A-----	61,737,145	CL2_BG42_2018_1000_3833.las
2019-10-29 22-45-36	A-----	83,449,633	CL2_BG42_2018_1000_3640.las	2019-10-29 22-47-09	A-----	55,643,953	CL2_BG42_2018_1000_3834.las
2019-10-29 22-45-40	A-----	103,649,673	CL2_BG42_2018_1000_3641.las	2019-10-29 22-47-09	A-----	43,642,537	CL2_BG42_2018_1000_3835.las
2019-10-29 22-45-41	A-----	91,112,701	CL2_BG42_2018_1000_3642.las	2019-10-29 22-47-12	A-----	57,178,717	CL2_BG42_2018_1000_3836.las
2019-10-29 22-45-40	A-----	61,973,325	CL2_BG42_2018_1000_3643.las	2019-10-29 22-47-12	A-----	53,016,013	CL2_BG42_2018_1000_3837.las
2019-10-29 22-45-43	A-----	53,800,881	CL2_BG42_2018_1000_3644.las	2019-10-29 22-47-13	A-----	57,511,553	CL2_BG42_2018_1000_3838.las
2019-10-29 22-45-43	A-----	53,863,237	CL2_BG42_2018_1000_3645.las	2019-10-29 22-47-15	A-----	54,946,389	CL2_BG42_2018_1000_3839.las
2019-10-29 22-45-45	A-----	70,015,457	CL2_BG42_2018_1000_3646.las	2019-10-29 22-47-15	A-----	54,135,817	CL2_BG42_2018_1000_3840.las
2019-10-29 22-45-45	A-----	47,499,761	CL2_BG42_2018_1000_3647.las	2019-10-29 22-47-16	A-----	71,233,233	CL2_BG42_2018_1000_3841.las
2019-10-29 22-45-46	A-----	48,920,705	CL2_BG42_2018_1000_3648.las	2019-10-29 22-47-18	A-----	61,452,357	CL2_BG42_2018_1000_3842.las
2019-10-29 22-45-48	A-----	48,615,981	CL2_BG42_2018_1000_3649.las	2019-10-29 22-47-18	A-----	49,253,681	CL2_BG42_2018_1000_3843.las
2019-10-29 22-45-48	A-----	45,112,565	CL2_BG42_2018_1000_3650.las	2019-10-29 22-47-20	A-----	66,605,701	CL2_BG42_2018_1000_3844.las
2019-10-29 22-45-49	A-----	54,167,037	CL2_BG42_2018_1000_3705.las	2019-10-29 22-47-21	A-----	52,839,221	CL2_BG42_2018_1000_3845.las
2019-10-29 22-45-51	A-----	60,710,497	CL2_BG42_2018_1000_3706.las	2019-10-29 22-47-21	A-----	56,371,645	CL2_BG42_2018_1000_3846.las
2019-10-29 22-45-50	A-----	47,371,801	CL2_BG42_2018_1000_3707.las	2019-10-29 22-47-23	A-----	48,303,893	CL2_BG42_2018_1000_3847.las
2019-10-29 22-45-51	A-----	56,273,841	CL2_BG42_2018_1000_3708.las	2019-10-29 22-47-23	A-----	46,722,669	CL2_BG42_2018_1000_3848.las
2019-10-29 22-45-54	A-----	62,042,653	CL2_BG42_2018_1000_3709.las	2019-10-29 22-47-24	A-----	58,991,269	CL2_BG42_2018_1000_3849.las
2019-10-29 22-45-54	A-----	50,895,069	CL2_BG42_2018_1000_3710.las	2019-10-29 22-47-26	A-----	53,284,449	CL2_BG42_2018_1000_3850.las
2019-11-01 08-35-06	A-----	58,533,637	CL2_BG42_2018_1000_3711.las	2019-10-29 22-47-26	A-----	47,475,317	CL2_BG42_2018_1000_3903.las
2019-10-29 22-45-56	A-----	51,432,781	CL2_BG42_2018_1000_3712.las	2019-10-29 22-47-28	A-----	64,627,921	CL2_BG42_2018_1000_3904.las
2019-10-29 22-45-56	A-----	50,168,133	CL2_BG42_2018_1000_3713.las	2019-10-29 22-47-29	A-----	60,857,917	CL2_BG42_2018_1000_3905.las
2019-10-29 22-45-57	A-----	55,972,897	CL2_BG42_2018_1000_3714.las	2019-10-29 22-47-29	A-----	64,177,345	CL2_BG42_2018_1000_3906.las
2019-10-29 22-45-59	A-----	53,035,557	CL2_BG42_2018_1000_3715.las	2019-10-29 22-47-31	A-----	51,675,597	CL2_BG42_2018_1000_3907.las
2019-11-01 08-35-09	A-----	100,304,961	CL2_BG42_2018_1000_3716.las	2019-10-29 22-47-31	A-----	47,388,713	CL2_BG42_2018_1000_3908.las
2019-10-29 22-46-02	A-----	95,643,409	CL2_BG42_2018_1000_3717.las	2019-10-29 22-47-32	A-----	57,076,685	CL2_BG42_2018_1000_3909.las
2019-10-29 22-46-04	A-----	93,952,713	CL2_BG42_2018_1000_3718.las	2019-10-29 22-47-33	A-----	49,713,777	CL2_BG42_2018_1000_3910.las
2019-10-29 22-46-07	A-----	102,239,705	CL2_BG42_2018_1000_3719.las	2019-10-29 22-47-34	A-----	46,562,825	CL2_BG42_2018_1000_3911.las
2019-10-29 22-46-05	A-----	64,550,669	CL2_BG42_2018_1000_3720.las	2019-10-29 22-47-35	A-----	49,614,965	CL2_BG42_2018_1000_3912.las
2019-10-29 22-46-07	A-----	49,820,513	CL2_BG42_2018_1000_3721.las	2019-10-29 22-47-36	A-----	45,572,381	CL2_BG42_2018_1000_3913.las
2019-10-29 22-46-08	A-----	56,314,525	CL2_BG42_2018_1000_3722.las	2019-10-29 22-47-38	A-----	54,776,737	CL2_BG42_2018_1000_3914.las
2019-10-29 22-46-09	A-----	43,788,725	CL2_BG42_2018_1000_3723.las	2019-10-29 22-47-38	A-----	57,853,573	CL2_BG42_2018_1000_3915.las
2019-10-29 22-46-10	A-----	63,951,133	CL2_BG42_2018_1000_3724.las	2019-10-29 22-47-39	A-----	51,864,205	CL2_BG42_2018_1000_3916.las
2019-10-29 22-46-11	A-----	58,086,925	CL2_BG42_2018_1000_3725.las	2019-10-29 22-47-41	A-----	65,157,653	CL2_BG42_2018_1000_3917.las
2019-10-29 22-46-12	A-----	56,120,121	CL2_BG42_2018_1000_3726.las	2019-10-29 22-47-41	A-----	49,508,677	CL2_BG42_2018_1000_3918.las
2019-10-29 22-46-13	A-----	56,977,705	CL2_BG42_2018_1000_3727.las	2019-10-29 22-47-42	A-----	50,343,665	CL2_BG42_2018_1000_3919.las
2019-10-29 22-46-14	A-----	43,794,521	CL2_BG42_2018_1000_3728.las	2019-10-29 22-47-44	A-----	53,184,349	CL2_BG42_2018_1000_3920.las
2019-10-29 22-46-15	A-----	49,661,697	CL2_BG42_2018_1000_3729.las	2019-10-29 22-47-44	A-----	49,086,101	CL2_BG42_2018_1000_3921.las
2019-10-29 22-46-16	A-----	54,746,301	CL2_BG42_2018_1000_3730.las	2019-10-29 22-47-44	A-----	51,276,933	CL2_BG42_2018_1000_3922.las
2019-10-29 22-46-17	A-----	58,544,949	CL2_BG42_2018_1000_3731.las	2019-10-29 22-47-46	A-----	47,260,753	CL2_BG42_2018_1000_3923.las
2019-10-29 22-46-18	A-----	57,613,585	CL2_BG42_2018_1000_3732.las	2019-10-29 22-47-47	A-----	50,279,461	CL2_BG42_2018_1000_3924.las
2019-10-29 22-46-20	A-----	50,756,385	CL2_BG42_2018_1000_3733.las	2019-10-29 22-47-47	A-----	55,568,493	CL2_BG42_2018_1000_3925.las
2019-10-29 22-46-21	A-----	80,500,309	CL2_BG42_2018_1000_3734.las	2019-10-29 22-47-49	A-----	47,663,981	CL2_BG42_2018_1000_3926.las
2019-10-29 22-46-22	A-----	77,288,765	CL2_BG42_2018_1000_3735.las	2019-10-29 22-47-49	A-----	51,929,361	CL2_BG42_2018_1000_3927.las
2019-10-29 22-46-22	A-----	53,754,065	CL2_BG42_2018_1000_3736.las	2019-10-29 22-47-49	A-----	49,640,501	CL2_BG42_2018_1000_3928.las
2019-10-29 22-46-25	A-----	60,920,777	CL2_BG42_2018_1000_3737.las	2019-10-29 22-47-54	A-----	84,751,101	CL2_BG42_2018_1000_3929.las
2019-10-29 22-46-25	A-----	51,831,725	CL2_BG42_2018_1000_3738.las	2019-10-29 22-47-54	A-----	92,800,513	CL2_BG42_2018_1000_3930.las
2019-10-29 22-46-25	A-----	56,738,249	CL2_BG42_2018_1000_3739.las	2019-10-29 22-47-54	A-----	77,150,501	CL2_BG42_2018_1000_3931.las
2019-10-29 22-46-29	A-----	91,364,253	CL2_BG42_2018_1000_3740.las	2019-10-29 22-47-57	A-----	74,020,101	CL2_BG42_2018_1000_3932.las
2019-10-29 22-46-29	A-----	76,699,337	CL2_BG42_2018_1000_3741.las	2019-10-29 22-47-57	A-----	56,659,989	CL2_BG42_2018_1000_3933.las
2019-10-29 22-46-30	A-----	93,197,805	CL2_BG42_2018_1000_3742.las	2019-10-29 22-47-57	A-----	49,377,861	CL2_BG42_2018_1000_3934.las
2019-10-29 22-46-32	A-----	72,867,089	CL2_BG42_2018_1000_3743.las	2019-10-29 22-47-59	A-----	51,965,033	CL2_BG42_2018_1000_3935.las
2019-10-29 22-46-33	A-----	59,929,381	CL2_BG42_2018_1000_3744.las	2019-10-29 22-47-59	A-----	48,674,781	CL2_BG42_2018_1000_3936.las
2019-10-29 22-46-34	A-----	68,711,861	CL2_BG42_2018_1000_3745.las	2019-10-29 22-48-00	A-----	53,744,489	CL2_BG42_2018_1000_3937.las
2019-10-29 22-46-35	A-----	51,410,689	CL2_BG42_2018_1000_3746.las	2019-10-29 22-48-02	A-----	62,319,405	CL2_BG42_2018_1000_3938.las
2019-10-29 22-46-35	A-----	54,169,417	CL2_BG42_2018_1000_3747.las	2019-10-29 22-48-02	A-----	49,391,973	CL2_BG42_2018_1000_3939.las
2019-10-29 22-46-37	A-----	53,521,861	CL2_BG42_2018_1000_3748.las	2019-10-29 22-48-03	A-----	53,303,181	CL2_BG42_2018_1000_3940.las
2019-10-29 22-46-38	A-----	44,752,233	CL2_BG42_2018_1000_3749.las	2019-10-29 22-48-04	A-----	47,445,021	CL2_BG42_2018_1000_3941.las
2019-10-29 22-46-38	A-----	57,442,393	CL2_BG42_2018_1000_3750.las	2019-10-29 22-48-05	A-----	53,976,693	CL2_BG42_2018_1000_3942.las
2019-10-29 22-46-40	A-----	51,247,169	CL2_BG42_2018_1000_3804.las	2019-10-29 22-48-06	A-----	60,131,485	CL2_BG42_2018_1000_3943.las
2019-10-29 22-46-41	A-----	69,555,893	CL2_BG42_2018_1000_3805.las	2019-10-29 22-48-07	A-----	51,387,617	CL2_BG42_2018_1000_3944.las
2019-10-29 22-46-41	A-----	56,642,209	CL2_BG42_2018_1000_3806.las	2019-10-29 22-48-08	A-----	50,981,281	CL2_BG42_2018_1000_3945.las
2019-10-29 22-46-42	A-----	55,381,117	CL2_BG42_2018_1000_3807.las	2019-10-29 22-48-09	A-----	50,939,673	CL2_BG42_2018_1000_3946.las
2019-10-29 22-46-44	A-----	59,827,433	CL2_BG42_2018_1000_3808.las	2019-10-29 22-48-10	A-----	48,790,169	CL2_BG42_2018_1000_3947.las
2019-10-29 22-46-44	A-----	43,286,657	CL2_BG42_201				



2019-11-01 08-35-12	A-----	55,760,993	CL2_BG42_2018_1000_4004.las	2019-10-29 22-49-42	A-----	54,761,561	CL2_BG42_2018_1000_4141.las
2019-10-29 22-48-18	A-----	74,044,573	CL2_BG42_2018_1000_4005.las	2019-11-01 08-35-27	A-----	45,741,893	CL2_BG42_2018_1000_4142.las
2019-11-01 08-35-13	A-----	71,603,981	CL2_BG42_2018_1000_4006.las	2019-10-29 22-49-43	A-----	53,173,205	CL2_BG42_2018_1000_4143.las
2019-10-29 22-48-18	A-----	52,175,341	CL2_BG42_2018_1000_4007.las	2019-10-29 22-49-44	A-----	51,848,581	CL2_BG42_2018_1000_4144.las
2019-10-29 22-48-21	A-----	54,429,369	CL2_BG42_2018_1000_4008.las	2019-10-29 22-49-45	A-----	47,884,005	CL2_BG42_2018_1000_4145.las
2019-10-29 22-48-21	A-----	48,131,217	CL2_BG42_2018_1000_4009.las	2019-10-29 22-49-46	A-----	53,779,153	CL2_BG42_2018_1000_4146.las
2019-10-29 22-48-21	A-----	45,882,061	CL2_BG42_2018_1000_4010.las	2019-10-29 22-49-47	A-----	51,652,217	CL2_BG42_2018_1000_4147.las
2019-10-29 22-48-24	A-----	60,100,321	CL2_BG42_2018_1000_4011.las	2019-10-29 22-49-48	A-----	53,780,749	CL2_BG42_2018_1000_4148.las
2019-10-29 22-48-24	A-----	52,550,625	CL2_BG42_2018_1000_4012.las	2019-10-29 22-49-49	A-----	51,828,001	CL2_BG42_2018_1000_4149.las
2019-10-29 22-48-24	A-----	53,915,961	CL2_BG42_2018_1000_4013.las	2019-10-29 22-49-50	A-----	48,057,941	CL2_BG42_2018_1000_4150.las
2019-10-29 22-48-26	A-----	50,388,997	CL2_BG42_2018_1000_4014.las	2019-10-29 22-49-51	A-----	52,750,601	CL2_BG42_2018_1000_4201.las
2019-10-29 22-48-26	A-----	56,466,789	CL2_BG42_2018_1000_4015.las	2019-10-29 22-49-51	A-----	46,090,941	CL2_BG42_2018_1000_4202.las
2019-10-29 22-48-27	A-----	62,976,313	CL2_BG42_2018_1000_4016.las	2019-10-29 22-49-52	A-----	50,084,917	CL2_BG42_2018_1000_4203.las
2019-10-29 22-48-29	A-----	49,648,061	CL2_BG42_2018_1000_4017.las	2019-10-29 22-49-54	A-----	53,352,489	CL2_BG42_2018_1000_4204.las
2019-10-29 22-48-29	A-----	51,216,873	CL2_BG42_2018_1000_4018.las	2019-10-29 22-49-54	A-----	46,219,209	CL2_BG42_2018_1000_4205.las
2019-10-29 22-48-30	A-----	53,248,665	CL2_BG42_2018_1000_4019.las	2019-10-29 22-49-56	A-----	65,625,869	CL2_BG42_2018_1000_4206.las
2019-10-29 22-48-32	A-----	48,801,229	CL2_BG42_2018_1000_4020.las	2019-10-29 22-49-57	A-----	50,825,349	CL2_BG42_2018_1000_4207.las
2019-10-29 22-48-32	A-----	57,297,325	CL2_BG42_2018_1000_4021.las	2019-10-29 22-49-57	A-----	51,796,193	CL2_BG42_2018_1000_4208.las
2019-10-29 22-48-32	A-----	47,891,621	CL2_BG42_2018_1000_4022.las	2019-10-29 22-49-59	A-----	55,423,341	CL2_BG42_2018_1000_4209.las
2019-10-29 22-48-34	A-----	46,832,661	CL2_BG42_2018_1000_4023.las	2019-10-29 22-49-59	A-----	48,973,065	CL2_BG42_2018_1000_4210.las
2019-10-29 22-48-35	A-----	53,219,041	CL2_BG42_2018_1000_4024.las	2019-10-29 22-50-00	A-----	59,807,077	CL2_BG42_2018_1000_4211.las
2019-10-29 22-48-35	A-----	48,610,045	CL2_BG42_2018_1000_4025.las	2019-11-01 08-35-29	A-----	55,234,789	CL2_BG42_2018_1000_4212.las
2019-10-29 22-48-37	A-----	53,546,109	CL2_BG42_2018_1000_4026.las	2019-10-29 22-50-02	A-----	51,466,213	CL2_BG42_2018_1000_4213.las
2019-10-29 22-48-37	A-----	48,444,705	CL2_BG42_2018_1000_4027.las	2019-10-29 22-50-03	A-----	67,713,969	CL2_BG42_2018_1000_4214.las
2019-10-29 22-48-37	A-----	47,712,645	CL2_BG42_2018_1000_4028.las	2019-10-29 22-50-05	A-----	48,558,861	CL2_BG42_2018_1000_4215.las
2019-10-29 22-48-42	A-----	89,638,753	CL2_BG42_2018_1000_4029.las	2019-10-29 22-50-05	A-----	60,210,529	CL2_BG42_2018_1000_4216.las
2019-11-01 08-35-13	A-----	65,413,965	CL2_BG42_2018_1000_4030.las	2019-10-29 22-50-06	A-----	53,862,761	CL2_BG42_2018_1000_4217.las
2019-10-29 22-48-40	A-----	60,145,653	CL2_BG42_2018_1000_4031.las	2019-10-29 22-50-07	A-----	50,908,789	CL2_BG42_2018_1000_4218.las
2019-10-29 22-48-43	A-----	59,186,401	CL2_BG42_2018_1000_4032.las	2019-10-29 22-50-08	A-----	51,223,425	CL2_BG42_2018_1000_4219.las
2019-10-29 22-48-43	A-----	54,420,521	CL2_BG42_2018_1000_4033.las	2019-10-29 22-50-08	A-----	43,370,657	CL2_BG42_2018_1000_4220.las
2019-10-29 22-48-45	A-----	59,449,993	CL2_BG42_2018_1000_4034.las	2019-10-29 22-50-10	A-----	47,354,973	CL2_BG42_2018_1000_4221.las
2019-10-29 22-48-46	A-----	47,763,941	CL2_BG42_2018_1000_4035.las	2019-10-29 22-50-11	A-----	52,959,481	CL2_BG42_2018_1000_4222.las
2019-10-29 22-48-46	A-----	56,200,369	CL2_BG42_2018_1000_4036.las	2019-10-29 22-50-11	A-----	49,650,441	CL2_BG42_2018_1000_4223.las
2019-11-01 08-35-16	A-----	65,678,537	CL2_BG42_2018_1000_4037.las	2019-10-29 22-50-12	A-----	49,705,125	CL2_BG42_2018_1000_4224.las
2019-10-29 22-48-48	A-----	48,018,041	CL2_BG42_2018_1000_4038.las	2019-10-29 22-50-14	A-----	64,358,337	CL2_BG42_2018_1000_4225.las
2019-10-29 22-48-49	A-----	55,844,993	CL2_BG42_2018_1000_4039.las	2019-10-29 22-50-14	A-----	59,428,153	CL2_BG42_2018_1000_4226.las
2019-10-29 22-48-51	A-----	53,394,209	CL2_BG42_2018_1000_4040.las	2019-10-29 22-50-17	A-----	83,381,733	CL2_BG42_2018_1000_4227.las
2019-10-29 22-48-51	A-----	51,333,465	CL2_BG42_2018_1000_4041.las	2019-10-29 22-50-19	A-----	92,472,913	CL2_BG42_2018_1000_4228.las
2019-10-29 22-48-53	A-----	66,318,505	CL2_BG42_2018_1000_4042.las	2019-10-29 22-50-19	A-----	92,274,813	CL2_BG42_2018_1000_4229.las
2019-10-29 22-48-54	A-----	46,670,289	CL2_BG42_2018_1000_4043.las	2019-10-29 22-50-21	A-----	84,290,893	CL2_BG42_2018_1000_4230.las
2019-10-29 22-48-54	A-----	54,304,937	CL2_BG42_2018_1000_4044.las	2019-10-29 22-50-23	A-----	86,933,757	CL2_BG42_2018_1000_4231.las
2019-10-29 22-48-56	A-----	53,691,933	CL2_BG42_2018_1000_4045.las	2019-10-29 22-50-25	A-----	106,968,205	CL2_BG42_2018_1000_4232.las
2019-10-29 22-48-56	A-----	49,337,569	CL2_BG42_2018_1000_4046.las	2019-10-29 22-50-26	A-----	96,584,377	CL2_BG42_2018_1000_4233.las
2019-10-29 22-48-57	A-----	56,107,689	CL2_BG42_2018_1000_4047.las	2019-10-29 22-50-29	A-----	97,272,113	CL2_BG42_2018_1000_4234.las
2019-10-29 22-48-58	A-----	47,687,613	CL2_BG42_2018_1000_4048.las	2019-10-29 22-50-29	A-----	86,335,985	CL2_BG42_2018_1000_4235.las
2019-10-29 22-48-59	A-----	54,397,981	CL2_BG42_2018_1000_4049.las	2019-10-29 22-50-31	A-----	89,077,157	CL2_BG42_2018_1000_4236.las
2019-10-29 22-49-00	A-----	56,213,725	CL2_BG42_2018_1000_4050.las	2019-10-29 22-50-34	A-----	105,837,593	CL2_BG42_2018_1000_4237.las
2019-10-29 22-49-01	A-----	48,045,705	CL2_BG42_2018_1000_4101.las	2019-10-29 22-50-35	A-----	93,316,525	CL2_BG42_2018_1000_4238.las
2019-11-01 08-35-16	A-----	52,159,577	CL2_BG42_2018_1000_4102.las	2019-10-29 22-50-36	A-----	91,227,361	CL2_BG42_2018_1000_4239.las
2019-11-01 08-35-16	A-----	53,160,213	CL2_BG42_2018_1000_4103.las	2019-10-29 22-50-40	A-----	99,572,033	CL2_BG42_2018_1000_4240.las
2019-10-29 22-49-04	A-----	57,396,137	CL2_BG42_2018_1000_4104.las	2019-10-29 22-50-39	A-----	75,481,981	CL2_BG42_2018_1000_4241.las
2019-10-29 22-49-05	A-----	60,838,961	CL2_BG42_2018_1000_4105.las	2019-10-29 22-50-40	A-----	78,783,489	CL2_BG42_2018_1000_4242.las
2019-11-01 08-35-19	A-----	51,808,597	CL2_BG42_2018_1000_4106.las	2019-10-29 22-50-43	A-----	72,896,461	CL2_BG42_2018_1000_4243.las
2019-11-01 08-35-20	A-----	64,673,309	CL2_BG42_2018_1000_4107.las	2019-10-29 22-50-43	A-----	68,466,693	CL2_BG42_2018_1000_4244.las
2019-10-29 22-49-08	A-----	54,775,197	CL2_BG42_2018_1000_4108.las	2019-10-29 22-50-45	A-----	81,540,173	CL2_BG42_2018_1000_4245.las
2019-10-29 22-49-09	A-----	56,927,249	CL2_BG42_2018_1000_4109.las	2019-10-29 22-50-46	A-----	54,684,841	CL2_BG42_2018_1000_4246.las
2019-10-29 22-49-10	A-----	56,687,513	CL2_BG42_2018_1000_4110.las	2019-10-29 22-50-46	A-----	54,775,953	CL2_BG42_2018_1000_4247.las
2019-10-29 22-49-10	A-----	43,006,377	CL2_BG42_2018_1000_4111.las	2019-10-29 22-50-48	A-----	58,744,141	CL2_BG42_2018_1000_4248.las
2019-10-29 22-49-11	A-----	47,950,309	CL2_BG42_2018_1000_4112.las	2019-10-29 22-50-49	A-----	51,633,317	CL2_BG42_2018_1000_4249.las
2019-10-29 22-49-13	A-----	54,585,049	CL2_BG42_2018_1000_4113.las	2019-10-29 22-50-50	A-----	62,908,497	CL2_BG42_2018_1000_4250.las
2019-10-29 22-49-13	A-----	55,332,425	CL2_BG42_2018_1000_4114.las	2019-10-29 22-50-50	A-----	43,030,849	CL2_BG42_2018_1000_4301.las
2019-10-29 22-49-15	A-----	67,772,125	CL2_BG42_2018_1000_4115.las	2019-10-29 22-50-51	A-----	48,450,361	CL2_BG42_2018_1000_4302.las
2019-10-29 22-49-16	A-----	49,880,125	CL2_BG42_2018_1000_4116.las	2019-10-29 22-50-52	A-----	53,413,081	CL2_BG42_2018_1000_4303.las
2019-10-29 22-49-16	A-----	55,079,613	CL2_BG42_2018_1000_4117.las	2019-10-29 22-50-52	A-----	46,908,877	CL2_BG42_2018_1000_4304.las
2019-10-29 22-49-18	A-----	53,061,457	CL2_BG42_2018_1000_4118.las	2019-10-29 22-50-54	A-----	59,307,585	CL2_BG42_2018_1000_4305.las
2019-10-29 22-49-18	A-----	49,312,089	CL2_BG42_2018_1000_4119.las	2019-10-29 22-50-56	A-----	60,408,097	CL2_BG42_2018_1000_4306.las
2019-10-29 22-49-19	A-----	60,989,573	CL2_BG42_2018_1000_4120.las	2019-10-29 22-50-56	A-----	57,267,589	CL2_BG42_2018_1000_4307.las
2019-10-29 22-49-21	A-----	47,289,453	CL2_BG42_2018_1000_4121.las	2019-10-29 22-50-57	A-----	52,591,505	CL2_BG42_2018_1000_4308.las
2019-10-29 22-49-21	A-----	49,950,573	CL2_BG42_2018_1000_4122.las	2019-10-29 22-50-58	A-----	46,156,965	CL2_BG42_2018_1000_4309.las
2019-10-29 22-49-22	A-----	52,345,469	CL2_BG42_2018_1000_4123.las	2019-10-29 22-50-59	A-----	54,691,421	CL2_BG42_2018_1000_4310.las
2019-10-29 22-49-23	A-----	49,712,909	CL2_BG42_2018_1000_4124.las	2019-10-29 22-51-00	A-----	47,833,437	CL2_BG42_2018_1000_4311.las
2019-10-29 22-49-24	A-----	47,124,477	CL2_BG42_2018_1000_4125.las	2019-10-29 22-51-00	A-----	47,422,957	CL2_BG42_2018_1000_4312.las
2019-10-29 22-49-25	A-----	50,925,029	CL2_BG42_2018_1000_4126.las	2019-10-29 22-51-02	A-----	54,757,109	CL2_BG42_2018_1000_4313.las
2019-10-29 22-49-27	A-----	57,652,589	CL2_BG42_2018_1000_4127.las	2019-10-29 22-51-02	A-----	51,476,461	CL2_BG42_2018_1000_4314.las
2019-11-01 08-35-22	A-----	83,256,237	CL2_BG42_2018_1000_4128.las	2019-10-29 22-51-03	A-----	53,855,929	CL2_BG42_2018_1000_4315.las
2019-11-01 08-35-24	A-----	65,404,501	CL2_BG42_2018_1000_4129.las	2019-10-29 22-51-05	A-----	59,825,221	CL2_BG42_2018_1000_4316.las
2019-10-29 22-49-30	A-----	56,507,557	CL2_BG42_2018_1000_4130.las	2019-10-29 22-51-05	A-----	52,284,793	CL2_BG42_2018_1000_4317.las
2019-10-29 22-49-31	A-----	57,815,185	CL2_BG42_2018_1000_4131.las	2019-10-29 22-51-06	A-----	54,717,461	CL2_BG42_2018_1000_4318.las
2019-10-29 22-49-32	A-----	56,349,749	CL2_BG42_2018_1000_4132.las	2019-10-29 22-51-07	A-----	47,267,473	CL2_BG42_2018_1000_4319.las
2019-10-29 22-49-33	A-----	65,154,713	CL2_BG42_2018_1000_4133.las	2019-10-29 22-51-08	A-----	53,142,937	CL2_BG42_2018_1000_4320.las
2019-10-29 22-49-34	A-----	53,901,569	CL2_BG42_2018_1000_4134.las	2019-10-29 22-51-09	A-----	52,603,097	CL2_BG42_2018_1000_4321.las
2019-10-29 22-49-35	A-----	50,857,437	CL2_BG42_2018_1000_4135.las	2019-10-29 22-51-10	A-----	55,140,541	CL2_BG42_2018_1000_4322.las
2019-10-29 22-49-37	A-----	64,775,733	CL2_BG42_2018				

2019-10-29 22-51-19	A-----	102,246,173	CL2_BG42_2018_1000_4328.las	2019-10-29 22-53-09	A-----	52,997,617	CL2_BG42_2018_1000_4515.las
2019-10-29 22-51-22	A-----	104,286,393	CL2_BG42_2018_1000_4329.las	2019-10-29 22-53-10	A-----	54,630,969	CL2_BG42_2018_1000_4516.las
2019-10-29 22-51-20	A-----	67,694,957	CL2_BG42_2018_1000_4330.las	2019-10-29 22-53-11	A-----	46,740,093	CL2_BG42_2018_1000_4517.las
2019-10-29 22-51-23	A-----	83,760,853	CL2_BG42_2018_1000_4331.las	2019-10-29 22-53-11	A-----	47,784,745	CL2_BG42_2018_1000_4518.las
2019-10-29 22-51-25	A-----	92,247,345	CL2_BG42_2018_1000_4332.las	2019-10-29 22-53-12	A-----	53,521,133	CL2_BG42_2018_1000_4519.las
2019-10-29 22-51-28	A-----	100,583,533	CL2_BG42_2018_1000_4333.las	2019-10-29 22-53-14	A-----	48,537,077	CL2_BG42_2018_1000_4520.las
2019-10-29 22-51-29	A-----	100,449,973	CL2_BG42_2018_1000_4334.las	2019-10-29 22-53-14	A-----	53,701,453	CL2_BG42_2018_1000_4521.las
2019-10-29 22-51-31	A-----	96,054,337	CL2_BG42_2018_1000_4335.las	2019-10-29 22-53-15	A-----	52,815,729	CL2_BG42_2018_1000_4522.las
2019-10-29 22-51-34	A-----	110,782,197	CL2_BG42_2018_1000_4336.las	2019-10-29 22-53-16	A-----	53,944,129	CL2_BG42_2018_1000_4523.las
2019-10-29 22-51-34	A-----	100,443,337	CL2_BG42_2018_1000_4337.las	2019-10-29 22-53-17	A-----	53,957,933	CL2_BG42_2018_1000_4524.las
2019-10-29 22-51-36	A-----	95,810,597	CL2_BG42_2018_1000_4338.las	2019-10-29 22-53-18	A-----	52,725,429	CL2_BG42_2018_1000_4525.las
2019-10-29 22-51-39	A-----	99,999,089	CL2_BG42_2018_1000_4339.las	2019-10-29 22-53-19	A-----	55,325,145	CL2_BG42_2018_1000_4526.las
2019-10-29 22-51-37	A-----	54,514,881	CL2_BG42_2018_1000_4340.las	2019-10-29 22-53-21	A-----	91,397,097	CL2_BG42_2018_1000_4527.las
2019-10-29 22-51-40	A-----	72,009,421	CL2_BG42_2018_1000_4341.las	2019-10-29 22-53-23	A-----	87,682,981	CL2_BG42_2018_1000_4528.las
2019-10-29 22-51-41	A-----	75,907,665	CL2_BG42_2018_1000_4342.las	2019-10-29 22-53-25	A-----	105,807,773	CL2_BG42_2018_1000_4529.las
2019-10-29 22-51-43	A-----	77,132,609	CL2_BG42_2018_1000_4343.las	2019-10-29 22-53-27	A-----	98,005,433	CL2_BG42_2018_1000_4530.las
2019-10-29 22-51-44	A-----	85,016,205	CL2_BG42_2018_1000_4344.las	2019-10-29 22-53-28	A-----	96,991,749	CL2_BG42_2018_1000_4531.las
2019-10-29 22-51-46	A-----	87,814,357	CL2_BG42_2018_1000_4345.las	2019-10-29 22-53-31	A-----	100,285,137	CL2_BG42_2018_1000_4532.las
2019-10-29 22-51-48	A-----	83,293,953	CL2_BG42_2018_1000_4346.las	2019-10-29 22-53-31	A-----	90,584,985	CL2_BG42_2018_1000_4533.las
2019-10-29 22-51-48	A-----	68,858,777	CL2_BG42_2018_1000_4347.las	2019-10-29 22-53-33	A-----	97,888,589	CL2_BG42_2018_1000_4534.las
2019-10-29 22-51-49	A-----	57,909,349	CL2_BG42_2018_1000_4348.las	2019-10-29 22-53-36	A-----	90,180,413	CL2_BG42_2018_1000_4535.las
2019-10-29 22-51-51	A-----	65,767,073	CL2_BG42_2018_1000_4349.las	2019-10-29 22-53-37	A-----	101,062,165	CL2_BG42_2018_1000_4536.las
2019-10-29 22-51-51	A-----	54,902,317	CL2_BG42_2018_1000_4350.las	2019-10-29 22-53-39	A-----	104,659,997	CL2_BG42_2018_1000_4537.las
2019-10-29 22-51-52	A-----	48,234,453	CL2_BG42_2018_1000_4401.las	2019-10-29 22-53-40	A-----	87,856,273	CL2_BG42_2018_1000_4538.las
2019-11-01 08-35-30	A-----	56,251,805	CL2_BG42_2018_1000_4402.las	2019-10-29 22-53-42	A-----	98,554,961	CL2_BG42_2018_1000_4539.las
2019-10-29 22-51-53	A-----	45,280,145	CL2_BG42_2018_1000_4403.las	2019-10-29 22-53-44	A-----	94,959,145	CL2_BG42_2018_1000_4540.las
2019-10-29 22-51-55	A-----	55,873,497	CL2_BG42_2018_1000_4404.las	2019-10-29 22-53-45	A-----	80,165,149	CL2_BG42_2018_1000_4541.las
2019-11-01 08-35-31	A-----	67,454,381	CL2_BG42_2018_1000_4405.las	2019-10-29 22-53-47	A-----	100,523,193	CL2_BG42_2018_1000_4542.las
2019-10-29 22-51-57	A-----	66,159,857	CL2_BG42_2018_1000_4406.las	2019-10-29 22-53-47	A-----	64,394,485	CL2_BG42_2018_1000_4543.las
2019-10-29 22-51-59	A-----	86,861,461	CL2_BG42_2018_1000_4407.las	2019-10-29 22-53-48	A-----	71,758,009	CL2_BG42_2018_1000_4544.las
2019-10-29 22-52-00	A-----	55,630,373	CL2_BG42_2018_1000_4408.las	2019-10-29 22-53-51	A-----	70,376,853	CL2_BG42_2018_1000_4545.las
2019-10-29 22-52-00	A-----	63,764,093	CL2_BG42_2018_1000_4409.las	2019-10-29 22-53-50	A-----	46,597,685	CL2_BG42_2018_1000_4546.las
2019-10-29 22-52-01	A-----	47,080,489	CL2_BG42_2018_1000_4410.las	2019-10-29 22-53-51	A-----	56,394,801	CL2_BG42_2018_1000_4547.las
2019-10-29 22-52-02	A-----	46,821,881	CL2_BG42_2018_1000_4411.las	2019-10-29 22-53-53	A-----	50,826,749	CL2_BG42_2018_1000_4548.las
2019-10-29 22-52-03	A-----	53,604,937	CL2_BG42_2018_1000_4412.las	2019-10-29 22-53-54	A-----	51,383,585	CL2_BG42_2018_1000_4549.las
2019-10-29 22-52-04	A-----	56,660,689	CL2_BG42_2018_1000_4413.las	2019-10-29 22-53-54	A-----	54,696,405	CL2_BG42_2018_1000_4550.las
2019-10-29 22-52-06	A-----	73,003,365	CL2_BG42_2018_1000_4414.las	2019-10-29 22-53-55	A-----	48,878,537	CL2_BG42_2018_1000_4601.las
2019-10-29 22-52-06	A-----	52,772,385	CL2_BG42_2018_1000_4415.las	2019-11-01 08-35-33	A-----	58,859,669	CL2_BG42_2018_1000_4602.las
2019-10-29 22-52-07	A-----	44,090,061	CL2_BG42_2018_1000_4416.las	2019-11-01 08-35-34	A-----	62,280,821	CL2_BG42_2018_1000_4603.las
2019-10-29 22-52-10	A-----	63,045,333	CL2_BG42_2018_1000_4417.las	2019-11-01 08-35-38	A-----	74,096,009	CL2_BG42_2018_1000_4604.las
2019-10-29 22-52-09	A-----	51,943,781	CL2_BG42_2018_1000_4418.las	2019-11-01 08-35-38	A-----	66,810,717	CL2_BG42_2018_1000_4605.las
2019-10-29 22-52-09	A-----	49,586,601	CL2_BG42_2018_1000_4419.las	2019-11-01 08-35-38	A-----	52,611,609	CL2_BG42_2018_1000_4606.las
2019-10-29 22-52-12	A-----	52,631,069	CL2_BG42_2018_1000_4420.las	2019-11-01 08-35-42	A-----	68,609,969	CL2_BG42_2018_1000_4607.las
2019-10-29 22-52-12	A-----	51,210,657	CL2_BG42_2018_1000_4421.las	2019-11-01 08-35-42	A-----	60,344,845	CL2_BG42_2018_1000_4608.las
2019-10-29 22-52-13	A-----	60,020,465	CL2_BG42_2018_1000_4422.las	2019-11-01 08-35-43	A-----	70,267,345	CL2_BG42_2018_1000_4609.las
2019-10-29 22-52-15	A-----	55,679,625	CL2_BG42_2018_1000_4423.las	2019-11-01 08-35-47	A-----	79,589,077	CL2_BG42_2018_1000_4610.las
2019-10-29 22-52-16	A-----	73,233,413	CL2_BG42_2018_1000_4424.las	2019-10-29 22-54-06	A-----	56,794,865	CL2_BG42_2018_1000_4611.las
2019-10-29 22-52-16	A-----	64,546,609	CL2_BG42_2018_1000_4425.las	2019-11-01 08-35-48	A-----	84,672,393	CL2_BG42_2018_1000_4612.las
2019-10-29 22-52-18	A-----	63,328,693	CL2_BG42_2018_1000_4426.las	2019-11-01 08-35-48	A-----	80,502,017	CL2_BG42_2018_1000_4613.las
2019-10-29 22-52-21	A-----	90,305,993	CL2_BG42_2018_1000_4427.las	2019-10-29 22-54-10	A-----	50,774,137	CL2_BG42_2018_1000_4614.las
2019-10-29 22-52-21	A-----	101,527,301	CL2_BG42_2018_1000_4428.las	2019-10-29 22-54-12	A-----	56,342,973	CL2_BG42_2018_1000_4615.las
2019-10-29 22-52-23	A-----	91,358,093	CL2_BG42_2018_1000_4429.las	2019-10-29 22-54-12	A-----	48,580,393	CL2_BG42_2018_1000_4616.las
2019-10-29 22-52-25	A-----	95,469,025	CL2_BG42_2018_1000_4430.las	2019-10-29 22-54-13	A-----	51,126,601	CL2_BG42_2018_1000_4617.las
2019-10-29 22-52-26	A-----	98,235,089	CL2_BG42_2018_1000_4431.las	2019-10-29 22-54-15	A-----	60,986,689	CL2_BG42_2018_1000_4618.las
2019-10-29 22-52-28	A-----	99,146,321	CL2_BG42_2018_1000_4432.las	2019-10-29 22-54-15	A-----	43,789,173	CL2_BG42_2018_1000_4619.las
2019-10-29 22-52-30	A-----	90,786,613	CL2_BG42_2018_1000_4433.las	2019-10-29 22-54-16	A-----	54,302,137	CL2_BG42_2018_1000_4620.las
2019-10-29 22-52-31	A-----	92,892,941	CL2_BG42_2018_1000_4434.las	2019-10-29 22-54-17	A-----	47,313,617	CL2_BG42_2018_1000_4621.las
2019-10-29 22-52-34	A-----	105,967,597	CL2_BG42_2018_1000_4435.las	2019-10-29 22-54-18	A-----	52,255,337	CL2_BG42_2018_1000_4622.las
2019-10-29 22-52-35	A-----	90,860,841	CL2_BG42_2018_1000_4436.las	2019-10-29 22-54-19	A-----	62,660,221	CL2_BG42_2018_1000_4623.las
2019-10-29 22-52-36	A-----	92,095,949	CL2_BG42_2018_1000_4437.las	2019-10-29 22-54-20	A-----	50,955,997	CL2_BG42_2018_1000_4624.las
2019-10-29 22-52-39	A-----	104,959,961	CL2_BG42_2018_1000_4438.las	2019-10-29 22-54-21	A-----	55,345,417	CL2_BG42_2018_1000_4625.las
2019-10-29 22-52-40	A-----	86,589,861	CL2_BG42_2018_1000_4439.las	2019-11-01 08-35-52	A-----	81,682,945	CL2_BG42_2018_1000_4626.las
2019-10-29 22-52-41	A-----	85,670,929	CL2_BG42_2018_1000_4440.las	2019-11-01 08-35-53	A-----	94,217,481	CL2_BG42_2018_1000_4627.las
2019-10-29 22-52-44	A-----	88,008,957	CL2_BG42_2018_1000_4441.las	2019-11-01 08-35-54	A-----	103,196,941	CL2_BG42_2018_1000_4628.las
2019-10-29 22-52-44	A-----	78,644,945	CL2_BG42_2018_1000_4442.las	2019-11-01 08-35-58	A-----	87,415,861	CL2_BG42_2018_1000_4629.las
2019-10-29 22-52-45	A-----	84,274,513	CL2_BG42_2018_1000_4443.las	2019-11-01 08-36-00	A-----	99,064,169	CL2_BG42_2018_1000_4630.las
2019-10-29 22-52-47	A-----	51,092,357	CL2_BG42_2018_1000_4444.las	2019-11-01 08-36-01	A-----	100,579,725	CL2_BG42_2018_1000_4631.las
2019-10-29 22-52-47	A-----	56,260,121	CL2_BG42_2018_1000_4445.las	2019-11-01 08-36-03	A-----	86,394,113	CL2_BG42_2018_1000_4632.las
2019-10-29 22-52-49	A-----	73,051,329	CL2_BG42_2018_1000_4446.las	2019-11-01 08-36-07	A-----	106,239,589	CL2_BG42_2018_1000_4633.las
2019-10-29 22-52-50	A-----	64,045,857	CL2_BG42_2018_1000_4447.las	2019-11-01 08-36-07	A-----	106,273,469	CL2_BG42_2018_1000_4634.las
2019-10-29 22-52-50	A-----	64,874,881	CL2_BG42_2018_1000_4448.las	2019-11-01 08-36-09	A-----	92,453,481	CL2_BG42_2018_1000_4635.las
2019-10-29 22-52-52	A-----	51,364,489	CL2_BG42_2018_1000_4449.las	2019-11-01 08-36-13	A-----	96,101,237	CL2_BG42_2018_1000_4636.las
2019-10-29 22-52-53	A-----	53,618,685	CL2_BG42_2018_1000_4450.las	2019-11-01 08-36-13	A-----	84,220,977	CL2_BG42_2018_1000_4637.las
2019-10-29 22-52-53	A-----	47,904,725	CL2_BG42_2018_1000_4501.las	2019-11-01 08-36-15	A-----	94,648,681	CL2_BG42_2018_1000_4638.las
2019-10-29 22-52-54	A-----	48,582,633	CL2_BG42_2018_1000_4502.las	2019-11-01 08-36-18	A-----	89,315,185	CL2_BG42_2018_1000_4639.las
2019-10-29 22-52-56	A-----	61,894,897	CL2_BG42_2018_1000_4503.las	2019-10-29 22-54-46	A-----	88,271,205	CL2_BG42_2018_1000_4640.las
2019-10-29 22-52-56	A-----	53,229,429	CL2_BG42_2018_1000_4504.las	2019-11-01 08-36-19	A-----	99,540,869	CL2_BG42_2018_1000_4641.las
2019-10-29 22-52-57	A-----	52,091,985	CL2_BG42_2018_1000_4505.las	2019-11-01 08-36-20	A-----	88,794,357	CL2_BG42_2018_1000_4642.las
2019-10-29 22-52-59	A-----	57,213,409	CL2_BG42_2018_1000_4506.las	2019-10-29 22-54-50	A-----	75,447,485	CL2_BG42_2018_1000_4643.las
2019-10-29 22-52-58	A-----	42,876,849	CL2_BG42_2018_1000_4507.las	2019-10-29 22-54-51	A-----	64,594,433	CL2_BG42_2018_1000_4644.las
2019-10-29 22-53-02	A-----	81,914,673	CL2_BG42_2018_1000_4508.las	2019-10-29 22-54-53	A-----	52,657,445	CL2_BG42_2018_1000_4645.las
2019-10-29 22-53-03	A-----	95,605,749	CL2_BG42_2018_1000_4509.las	2019-10-29 22-54-53	A-----	57,902,629	CL2_BG42_2018_1000_4646.las
2019-10-29 22-53-02	A-----	67,610,34					

2019-11-01 08-36-21	A-----	56,778,765	CL2_BG42_2018_1000_4702.las	2019-10-29 22-56-54	A-----	74,330,397	CL2_BG42_2018_1000_4839.las
2019-11-01 08-36-22	A-----	64,070,301	CL2_BG42_2018_1000_4703.las	2019-11-01 08-37-26	A-----	56,770,673	CL2_BG42_2018_1000_4840.las
2019-11-01 08-36-24	A-----	70,409,921	CL2_BG42_2018_1000_4704.las	2019-10-29 22-56-56	A-----	63,979,329	CL2_BG42_2018_1000_4841.las
2019-11-01 08-36-25	A-----	61,961,033	CL2_BG42_2018_1000_4705.las	2019-10-29 22-56-58	A-----	74,799,145	CL2_BG42_2018_1000_4842.las
2019-11-01 08-36-26	A-----	67,444,469	CL2_BG42_2018_1000_4706.las	2019-10-29 22-56-57	A-----	55,641,293	CL2_BG42_2018_1000_4843.las
2019-11-01 08-36-27	A-----	57,130,473	CL2_BG42_2018_1000_4707.las	2019-10-29 22-56-59	A-----	60,160,521	CL2_BG42_2018_1000_4844.las
2019-11-01 08-36-29	A-----	66,792,601	CL2_BG42_2018_1000_4708.las	2019-10-29 22-57-00	A-----	50,071,617	CL2_BG42_2018_1000_4845.las
2019-11-01 08-36-32	A-----	86,163,757	CL2_BG42_2018_1000_4709.las	2019-10-29 22-57-01	A-----	61,441,213	CL2_BG42_2018_1000_4846.las
2019-10-29 22-55-08	A-----	48,424,629	CL2_BG42_2018_1000_4710.las	2019-10-29 22-57-02	A-----	67,260,649	CL2_BG42_2018_1000_4847.las
2019-10-29 22-55-10	A-----	58,796,613	CL2_BG42_2018_1000_4711.las	2019-10-29 22-57-03	A-----	61,857,433	CL2_BG42_2018_1000_4848.las
2019-11-01 08-36-33	A-----	80,824,801	CL2_BG42_2018_1000_4712.las	2019-10-29 22-57-06	A-----	98,280,841	CL2_BG42_2018_1000_4849.las
2019-11-01 08-36-35	A-----	90,306,553	CL2_BG42_2018_1000_4713.las	2019-10-29 22-57-08	A-----	98,163,549	CL2_BG42_2018_1000_4850.las
2019-10-29 22-55-13	A-----	61,780,265	CL2_BG42_2018_1000_4714.las	2019-10-29 22-57-07	A-----	85,103,089	CL2_BG42_2018_1000_4901.las
2019-10-29 22-55-15	A-----	48,905,557	CL2_BG42_2018_1000_4715.las	2019-10-29 22-57-10	A-----	64,944,573	CL2_BG42_2018_1000_4902.las
2019-10-29 22-55-16	A-----	59,269,393	CL2_BG42_2018_1000_4716.las	2019-10-29 22-57-11	A-----	72,829,373	CL2_BG42_2018_1000_4903.las
2019-10-29 22-55-17	A-----	62,539,457	CL2_BG42_2018_1000_4717.las	2019-10-29 22-57-12	A-----	83,791,429	CL2_BG42_2018_1000_4904.las
2019-10-29 22-55-17	A-----	50,858,193	CL2_BG42_2018_1000_4718.las	2019-10-29 22-57-13	A-----	73,026,185	CL2_BG42_2018_1000_4905.las
2019-10-29 22-55-19	A-----	59,982,273	CL2_BG42_2018_1000_4719.las	2019-10-29 22-57-15	A-----	65,622,145	CL2_BG42_2018_1000_4906.las
2019-10-29 22-55-19	A-----	49,725,537	CL2_BG42_2018_1000_4720.las	2019-10-29 22-57-15	A-----	58,112,125	CL2_BG42_2018_1000_4907.las
2019-10-29 22-55-21	A-----	63,750,317	CL2_BG42_2018_1000_4721.las	2019-10-29 22-57-16	A-----	57,261,989	CL2_BG42_2018_1000_4908.las
2019-11-01 08-36-38	A-----	93,141,133	CL2_BG42_2018_1000_4722.las	2019-10-29 22-57-19	A-----	72,980,349	CL2_BG42_2018_1000_4909.las
2019-11-01 08-36-39	A-----	84,951,889	CL2_BG42_2018_1000_4723.las	2019-10-29 22-57-19	A-----	66,739,009	CL2_BG42_2018_1000_4910.las
2019-10-29 22-55-25	A-----	67,194,681	CL2_BG42_2018_1000_4724.las	2019-10-29 22-57-19	A-----	50,113,085	CL2_BG42_2018_1000_4911.las
2019-10-29 22-55-27	A-----	56,274,121	CL2_BG42_2018_1000_4725.las	2019-10-29 22-57-22	A-----	73,627,093	CL2_BG42_2018_1000_4912.las
2019-11-01 08-36-42	A-----	94,510,893	CL2_BG42_2018_1000_4726.las	2019-10-29 22-57-22	A-----	68,896,017	CL2_BG42_2018_1000_4913.las
2019-11-01 08-36-46	A-----	107,193,465	CL2_BG42_2018_1000_4727.las	2019-10-29 22-57-22	A-----	65,008,973	CL2_BG42_2018_1000_4914.las
2019-11-01 08-36-45	A-----	93,456,441	CL2_BG42_2018_1000_4728.las	2019-10-29 22-57-26	A-----	58,961,337	CL2_BG42_2018_1000_4915.las
2019-11-01 08-36-49	A-----	101,828,161	CL2_BG42_2018_1000_4729.las	2019-10-29 22-57-26	A-----	57,438,137	CL2_BG42_2018_1000_4916.las
2019-11-01 08-36-51	A-----	96,755,401	CL2_BG42_2018_1000_4730.las	2019-10-29 22-57-26	A-----	66,133,089	CL2_BG42_2018_1000_4917.las
2019-11-01 08-36-51	A-----	89,470,753	CL2_BG42_2018_1000_4731.las	2019-10-29 22-57-29	A-----	57,235,221	CL2_BG42_2018_1000_4918.las
2019-11-01 08-36-55	A-----	100,507,765	CL2_BG42_2018_1000_4732.las	2019-10-29 22-57-29	A-----	55,770,317	CL2_BG42_2018_1000_4919.las
2019-11-01 08-36-57	A-----	89,296,789	CL2_BG42_2018_1000_4733.las	2019-10-29 22-57-30	A-----	72,787,905	CL2_BG42_2018_1000_4920.las
2019-11-01 08-36-57	A-----	91,447,945	CL2_BG42_2018_1000_4734.las	2019-10-29 22-57-32	A-----	62,886,349	CL2_BG42_2018_1000_4921.las
2019-11-01 08-37-03	A-----	104,552,225	CL2_BG42_2018_1000_4735.las	2019-10-29 22-57-31	A-----	52,180,493	CL2_BG42_2018_1000_4922.las
2019-11-01 08-37-03	A-----	89,130,973	CL2_BG42_2018_1000_4736.las	2019-10-29 22-57-32	A-----	50,475,069	CL2_BG42_2018_1000_4923.las
2019-11-01 08-37-03	A-----	87,410,317	CL2_BG42_2018_1000_4737.las	2019-10-29 22-57-35	A-----	62,638,633	CL2_BG42_2018_1000_4924.las
2019-11-01 08-37-08	A-----	86,846,397	CL2_BG42_2018_1000_4738.las	2019-10-29 22-57-36	A-----	80,663,405	CL2_BG42_2018_1000_4925.las
2019-11-01 08-37-08	A-----	67,059,945	CL2_BG42_2018_1000_4739.las	2019-10-29 22-57-36	A-----	66,101,757	CL2_BG42_2018_1000_4926.las
2019-10-29 22-55-50	A-----	79,338,897	CL2_BG42_2018_1000_4740.las	2019-10-29 22-57-38	A-----	65,155,805	CL2_BG42_2018_1000_4927.las
2019-11-01 08-37-08	A-----	64,646,345	CL2_BG42_2018_1000_4741.las	2019-10-29 22-57-39	A-----	67,202,633	CL2_BG42_2018_1000_4928.las
2019-11-01 08-37-12	A-----	68,965,653	CL2_BG42_2018_1000_4742.las	2019-10-29 22-57-40	A-----	73,882,789	CL2_BG42_2018_1000_4929.las
2019-10-29 22-55-53	A-----	48,243,273	CL2_BG42_2018_1000_4743.las	2019-10-29 22-57-43	A-----	89,250,589	CL2_BG42_2018_1000_4930.las
2019-10-29 22-55-55	A-----	48,744,753	CL2_BG42_2018_1000_4744.las	2019-10-29 22-57-44	A-----	82,415,033	CL2_BG42_2018_1000_4931.las
2019-10-29 22-55-57	A-----	75,452,245	CL2_BG42_2018_1000_4745.las	2019-10-29 22-57-45	A-----	92,492,429	CL2_BG42_2018_1000_4932.las
2019-11-01 08-37-13	A-----	78,673,281	CL2_BG42_2018_1000_4746.las	2019-10-29 22-57-48	A-----	102,897,117	CL2_BG42_2018_1000_4933.las
2019-11-01 08-37-13	A-----	70,288,821	CL2_BG42_2018_1000_4747.las	2019-10-29 22-57-49	A-----	90,833,009	CL2_BG42_2018_1000_4934.las
2019-11-01 08-37-17	A-----	74,501,309	CL2_BG42_2018_1000_4748.las	2019-10-29 22-57-51	A-----	107,756,181	CL2_BG42_2018_1000_4935.las
2019-11-01 08-37-17	A-----	63,735,281	CL2_BG42_2018_1000_4749.las	2019-10-29 22-57-53	A-----	92,155,785	CL2_BG42_2018_1000_4936.las
2019-11-01 08-37-17	A-----	62,869,969	CL2_BG42_2018_1000_4750.las	2019-10-29 22-57-53	A-----	74,934,301	CL2_BG42_2018_1000_4937.las
2019-10-29 22-56-04	A-----	55,027,589	CL2_BG42_2018_1000_4801.las	2019-10-29 22-57-55	A-----	67,296,293	CL2_BG42_2018_1000_4938.las
2019-10-29 22-56-04	A-----	61,410,077	CL2_BG42_2018_1000_4802.las	2019-10-29 22-57-57	A-----	65,454,985	CL2_BG42_2018_1000_4939.las
2019-10-29 22-56-06	A-----	63,062,581	CL2_BG42_2018_1000_4803.las	2019-10-29 22-57-59	A-----	96,201,757	CL2_BG42_2018_1000_4940.las
2019-10-29 22-56-07	A-----	62,177,557	CL2_BG42_2018_1000_4804.las	2019-10-29 22-58-00	A-----	101,459,989	CL2_BG42_2018_1000_4941.las
2019-10-29 22-56-08	A-----	74,805,613	CL2_BG42_2018_1000_4805.las	2019-10-29 22-58-01	A-----	78,996,849	CL2_BG42_2018_1000_4942.las
2019-10-29 22-56-09	A-----	50,645,617	CL2_BG42_2018_1000_4806.las	2019-10-29 22-58-03	A-----	70,620,761	CL2_BG42_2018_1000_4943.las
2019-10-29 22-56-09	A-----	50,577,297	CL2_BG42_2018_1000_4807.las	2019-10-29 22-58-03	A-----	51,476,909	CL2_BG42_2018_1000_4944.las
2019-10-29 22-56-11	A-----	57,891,121	CL2_BG42_2018_1000_4808.las	2019-10-29 22-58-04	A-----	54,209,317	CL2_BG42_2018_1000_4945.las
2019-10-29 22-56-12	A-----	65,913,485	CL2_BG42_2018_1000_4809.las	2019-10-29 22-58-06	A-----	60,171,497	CL2_BG42_2018_1000_4946.las
2019-10-29 22-56-13	A-----	63,563,949	CL2_BG42_2018_1000_4810.las	2019-10-29 22-58-06	A-----	49,189,617	CL2_BG42_2018_1000_4947.las
2019-10-29 22-56-14	A-----	64,311,129	CL2_BG42_2018_1000_4811.las	2019-10-29 22-58-07	A-----	61,325,349	CL2_BG42_2018_1000_4948.las
2019-11-01 08-37-22	A-----	62,378,037	CL2_BG42_2018_1000_4812.las	2019-10-29 22-58-08	A-----	50,168,581	CL2_BG42_2018_1000_4949.las
2019-11-01 08-37-23	A-----	77,837,705	CL2_BG42_2018_1000_4813.las	2019-10-29 22-58-10	A-----	82,701,809	CL2_BG42_2018_1000_4950.las
2019-10-29 22-56-17	A-----	49,154,785	CL2_BG42_2018_1000_4814.las	2019-10-29 22-58-12	A-----	88,903,725	CL2_BG42_2018_1000_5007.las
2019-10-29 22-56-18	A-----	48,873,245	CL2_BG42_2018_1000_4815.las	2019-10-29 22-58-12	A-----	64,356,573	CL2_BG42_2018_1000_5008.las
2019-10-29 22-56-21	A-----	65,905,925	CL2_BG42_2018_1000_4816.las	2019-10-29 22-58-14	A-----	65,677,501	CL2_BG42_2018_1000_5009.las
2019-10-29 22-56-20	A-----	61,036,473	CL2_BG42_2018_1000_4817.las	2019-11-01 08-37-26	A-----	55,653,809	CL2_BG42_2018_1000_5010.las
2019-10-29 22-56-22	A-----	61,315,101	CL2_BG42_2018_1000_4818.las	2019-11-01 08-37-30	A-----	58,615,369	CL2_BG42_2018_1000_5011.las
2019-10-29 22-56-23	A-----	47,918,193	CL2_BG42_2018_1000_4819.las	2019-10-29 22-58-17	A-----	59,195,557	CL2_BG42_2018_1000_5012.las
2019-10-29 22-56-23	A-----	47,867,261	CL2_BG42_2018_1000_4820.las	2019-10-29 22-58-18	A-----	61,280,857	CL2_BG42_2018_1000_5013.las
2019-10-29 22-56-27	A-----	88,105,137	CL2_BG42_2018_1000_4821.las	2019-11-01 08-37-31	A-----	65,915,641	CL2_BG42_2018_1000_5014.las
2019-10-29 22-56-27	A-----	73,186,261	CL2_BG42_2018_1000_4822.las	2019-11-01 08-37-30	A-----	53,512,929	CL2_BG42_2018_1000_5015.las
2019-11-01 08-37-23	A-----	82,725,889	CL2_BG42_2018_1000_4823.las	2019-11-01 08-37-34	A-----	69,375,237	CL2_BG42_2018_1000_5016.las
2019-11-01 08-37-27	A-----	82,408,873	CL2_BG42_2018_1000_4824.las	2019-10-29 22-58-22	A-----	53,271,569	CL2_BG42_2018_1000_5017.las
2019-10-29 22-56-31	A-----	77,963,313	CL2_BG42_2018_1000_4825.las	2019-10-29 22-58-22	A-----	56,469,141	CL2_BG42_2018_1000_5018.las
2019-10-29 22-56-33	A-----	102,667,349	CL2_BG42_2018_1000_4826.las	2019-10-29 22-58-25	A-----	71,689,381	CL2_BG42_2018_1000_5019.las
2019-10-29 22-56-36	A-----	91,649,181	CL2_BG42_2018_1000_4827.las	2019-10-29 22-58-25	A-----	65,370,341	CL2_BG42_2018_1000_5020.las
2019-10-29 22-56-36	A-----	96,212,229	CL2_BG42_2018_1000_4828.las	2019-10-29 22-58-27	A-----	83,115,509	CL2_BG42_2018_1000_5021.las
2019-10-29 22-56-38	A-----	103,581,521	CL2_BG42_2018_1000_4829.las	2019-10-29 22-58-28	A-----	58,425,641	CL2_BG42_2018_1000_5022.las
2019-10-29 22-56-40	A-----	83,671,925	CL2_BG42_2018_1000_4830.las	2019-11-01 08-37-34	A-----	54,141,949	CL2_BG42_2018_1000_5023.las
2019-10-29 22-56-41	A-----	90,691,973	CL2_BG42_2018_1000_4831.las	2019-10-29 22-58-30	A-----	59,946,825	CL2_BG42_2018_1000_5024.las
2019-10-29 22-56-43	A-----	95,895,185	CL2_BG42_2018_1000_4832.las	2019-10-29 22-58-31	A-----	52,014,845	CL2_BG42_2018_1000_5025.las
2019-10-29 22-56-45	A-----	91,336,085	CL2_BG42_2018_1000_4833.las	2019-10-29 22-58-32	A-----	59,929,101	CL2_BG42_2018_1000_5026.las
2019-10-29 22-56-46	A-----	96,421,501	CL2_BG				

2019-10-29 22-58-41	A-----	107,260,469	CL2_BG42_2018_1000_5032.las	2019-10-29 23-00-43	A-----	62,183,549	CL2_BG43_2018_1000_1723.las
2019-10-29 22-58-41	A-----	94,006,893	CL2_BG42_2018_1000_5033.las	2019-10-29 23-00-43	A-----	50,718,781	CL2_BG43_2018_1000_1724.las
2019-10-29 22-58-45	A-----	101,410,737	CL2_BG42_2018_1000_5034.las	2019-10-29 23-00-45	A-----	56,564,677	CL2_BG43_2018_1000_1725.las
2019-10-29 22-58-46	A-----	88,712,989	CL2_BG42_2018_1000_5035.las	2019-10-29 23-00-46	A-----	59,739,905	CL2_BG43_2018_1000_1726.las
2019-10-29 22-58-46	A-----	76,959,877	CL2_BG42_2018_1000_5036.las	2019-10-29 23-00-46	A-----	51,531,705	CL2_BG43_2018_1000_1727.las
2019-10-29 22-58-50	A-----	81,252,249	CL2_BG42_2018_1000_5037.las	2019-10-29 23-00-49	A-----	76,516,217	CL2_BG43_2018_1000_1728.las
2019-10-29 22-58-50	A-----	69,260,549	CL2_BG42_2018_1000_5038.las	2019-10-29 23-00-50	A-----	81,349,773	CL2_BG43_2018_1000_1729.las
2019-10-29 22-58-50	A-----	67,061,149	CL2_BG42_2018_1000_5039.las	2019-10-29 23-00-49	A-----	65,802,885	CL2_BG43_2018_1000_1730.las
2019-10-29 22-58-54	A-----	82,409,881	CL2_BG42_2018_1000_5040.las	2019-10-29 23-00-53	A-----	61,179,301	CL2_BG43_2018_1000_1731.las
2019-10-29 22-58-54	A-----	89,846,961	CL2_BG42_2018_1000_5041.las	2019-10-29 23-00-53	A-----	65,696,653	CL2_BG43_2018_1000_1732.las
2019-10-29 22-58-54	A-----	85,617,533	CL2_BG42_2018_1000_5042.las	2019-10-29 23-00-53	A-----	68,740,225	CL2_BG43_2018_1000_1733.las
2019-11-01 08-37-34	A-----	53,421,957	CL2_BG42_2018_1000_5043.las	2019-10-29 23-00-56	A-----	65,354,633	CL2_BG43_2018_1000_1734.las
2019-10-29 22-58-57	A-----	53,174,493	CL2_BG42_2018_1000_5044.las	2019-10-29 23-00-56	A-----	59,913,253	CL2_BG43_2018_1000_1735.las
2019-10-29 22-58-57	A-----	53,446,093	CL2_BG42_2018_1000_5045.las	2019-10-29 23-00-58	A-----	85,385,609	CL2_BG43_2018_1000_1736.las
2019-10-29 22-59-00	A-----	50,190,869	CL2_BG42_2018_1000_5046.las	2019-10-29 23-01-01	A-----	99,475,629	CL2_BG43_2018_1000_1737.las
2019-10-29 22-59-00	A-----	61,369,869	CL2_BG42_2018_1000_5047.las	2019-10-29 23-01-01	A-----	99,030,485	CL2_BG43_2018_1000_1738.las
2019-10-29 22-59-01	A-----	69,071,857	CL2_BG42_2018_1000_5048.las	2019-10-29 23-01-04	A-----	118,235,293	CL2_BG43_2018_1000_1739.las
2019-10-29 22-59-03	A-----	54,461,121	CL2_BG42_2018_1000_5049.las	2019-10-29 23-01-06	A-----	87,721,313	CL2_BG43_2018_1000_1740.las
2019-11-01 08-37-39	A-----	87,003,001	CL2_BG42_2018_1000_5050.las	2019-10-29 23-01-08	A-----	129,205,189	CL2_BG43_2018_1000_1741.las
2019-10-29 22-59-04	A-----	51,900,521	CL2_BG43_2018_1000_1601.las	2019-10-29 23-01-09	A-----	101,526,041	CL2_BG43_2018_1000_1742.las
2019-10-29 22-59-05	A-----	45,636,669	CL2_BG43_2018_1000_1602.las	2019-10-29 23-01-14	A-----	163,782,837	CL2_BG43_2018_1000_1743.las
2019-10-29 22-59-07	A-----	51,276,877	CL2_BG43_2018_1000_1603.las	2019-10-29 23-01-25	A-----	322,538,525	CL2_BG43_2018_1000_1744.las
2019-10-29 22-59-08	A-----	45,653,609	CL2_BG43_2018_1000_1604.las	2019-10-29 23-01-28	A-----	368,107,853	CL2_BG43_2018_1000_1745.las
2019-10-29 22-59-08	A-----	47,139,765	CL2_BG43_2018_1000_1605.las	2019-10-29 23-01-17	A-----	53,071,649	CL2_BG43_2018_1000_1801.las
2019-11-01 08-37-38	A-----	50,072,849	CL2_BG43_2018_1000_1606.las	2019-10-29 23-01-20	A-----	47,743,753	CL2_BG43_2018_1000_1802.las
2019-10-29 22-59-10	A-----	40,324,005	CL2_BG43_2018_1000_1607.las	2019-10-29 23-01-22	A-----	47,082,757	CL2_BG43_2018_1000_1803.las
2019-10-29 22-59-10	A-----	46,862,425	CL2_BG43_2018_1000_1608.las	2019-10-29 23-01-25	A-----	51,577,093	CL2_BG43_2018_1000_1804.las
2019-10-29 22-59-12	A-----	46,301,557	CL2_BG43_2018_1000_1609.las	2019-10-29 23-01-27	A-----	44,330,693	CL2_BG43_2018_1000_1805.las
2019-10-29 22-59-12	A-----	42,784,841	CL2_BG43_2018_1000_1610.las	2019-10-29 23-01-28	A-----	48,368,293	CL2_BG43_2018_1000_1806.las
2019-10-29 22-59-13	A-----	52,852,437	CL2_BG43_2018_1000_1611.las	2019-10-29 23-01-29	A-----	47,812,017	CL2_BG43_2018_1000_1807.las
2019-10-29 22-59-15	A-----	46,689,245	CL2_BG43_2018_1000_1612.las	2019-10-29 23-01-30	A-----	46,934,469	CL2_BG43_2018_1000_1808.las
2019-10-29 22-59-16	A-----	51,180,865	CL2_BG43_2018_1000_1613.las	2019-10-29 23-01-31	A-----	55,084,569	CL2_BG43_2018_1000_1809.las
2019-10-29 22-59-16	A-----	57,296,401	CL2_BG43_2018_1000_1614.las	2019-10-29 23-01-32	A-----	43,763,245	CL2_BG43_2018_1000_1810.las
2019-10-29 22-59-18	A-----	45,789,465	CL2_BG43_2018_1000_1615.las	2019-10-29 23-01-33	A-----	47,016,313	CL2_BG43_2018_1000_1811.las
2019-10-29 22-59-19	A-----	53,244,493	CL2_BG43_2018_1000_1616.las	2019-10-29 23-01-33	A-----	50,631,337	CL2_BG43_2018_1000_1812.las
2019-10-29 22-59-19	A-----	47,051,201	CL2_BG43_2018_1000_1617.las	2019-10-29 23-01-34	A-----	44,918,273	CL2_BG43_2018_1000_1813.las
2019-11-01 08-37-38	A-----	53,741,969	CL2_BG43_2018_1000_1618.las	2019-10-29 23-01-36	A-----	51,421,161	CL2_BG43_2018_1000_1814.las
2019-10-29 22-59-22	A-----	70,236,573	CL2_BG43_2018_1000_1619.las	2019-10-29 23-01-36	A-----	47,168,521	CL2_BG43_2018_1000_1815.las
2019-10-29 22-59-21	A-----	41,714,877	CL2_BG43_2018_1000_1620.las	2019-10-29 23-01-36	A-----	46,095,393	CL2_BG43_2018_1000_1816.las
2019-10-29 22-59-24	A-----	57,593,985	CL2_BG43_2018_1000_1621.las	2019-10-29 23-01-39	A-----	58,508,549	CL2_BG43_2018_1000_1817.las
2019-10-29 22-59-25	A-----	63,036,541	CL2_BG43_2018_1000_1622.las	2019-10-29 23-01-39	A-----	70,690,117	CL2_BG43_2018_1000_1818.las
2019-10-29 22-59-26	A-----	62,227,621	CL2_BG43_2018_1000_1623.las	2019-10-29 23-01-40	A-----	74,327,121	CL2_BG43_2018_1000_1819.las
2019-10-29 22-59-27	A-----	70,805,617	CL2_BG43_2018_1000_1624.las	2019-10-29 23-01-42	A-----	56,046,929	CL2_BG43_2018_1000_1820.las
2019-10-29 22-59-29	A-----	70,104,637	CL2_BG43_2018_1000_1625.las	2019-10-29 23-01-42	A-----	51,364,181	CL2_BG43_2018_1000_1821.las
2019-10-29 22-59-30	A-----	77,957,769	CL2_BG43_2018_1000_1626.las	2019-10-29 23-01-43	A-----	60,111,801	CL2_BG43_2018_1000_1822.las
2019-10-29 22-59-31	A-----	65,263,577	CL2_BG43_2018_1000_1627.las	2019-10-29 23-01-44	A-----	55,670,637	CL2_BG43_2018_1000_1823.las
2019-10-29 22-59-32	A-----	63,282,465	CL2_BG43_2018_1000_1628.las	2019-10-29 23-01-45	A-----	64,582,673	CL2_BG43_2018_1000_1824.las
2019-10-29 22-59-34	A-----	74,798,473	CL2_BG43_2018_1000_1629.las	2019-10-29 23-01-47	A-----	66,807,945	CL2_BG43_2018_1000_1825.las
2019-10-29 22-59-34	A-----	65,464,253	CL2_BG43_2018_1000_1630.las	2019-10-29 23-01-47	A-----	55,258,701	CL2_BG43_2018_1000_1826.las
2019-10-29 22-59-35	A-----	52,093,889	CL2_BG43_2018_1000_1631.las	2019-10-29 23-01-49	A-----	69,519,549	CL2_BG43_2018_1000_1827.las
2019-10-29 22-59-37	A-----	56,167,217	CL2_BG43_2018_1000_1632.las	2019-10-29 23-01-50	A-----	66,473,009	CL2_BG43_2018_1000_1828.las
2019-10-29 22-59-38	A-----	69,909,785	CL2_BG43_2018_1000_1633.las	2019-10-29 23-01-51	A-----	70,757,149	CL2_BG43_2018_1000_1829.las
2019-10-29 22-59-38	A-----	60,709,125	CL2_BG43_2018_1000_1634.las	2019-10-29 23-01-52	A-----	60,373,881	CL2_BG43_2018_1000_1830.las
2019-10-29 22-59-40	A-----	63,337,037	CL2_BG43_2018_1000_1635.las	2019-10-29 23-01-53	A-----	53,805,445	CL2_BG43_2018_1000_1831.las
2019-10-29 22-59-41	A-----	52,012,941	CL2_BG43_2018_1000_1636.las	2019-10-29 23-01-54	A-----	60,101,973	CL2_BG43_2018_1000_1832.las
2019-11-01 08-37-46	A-----	127,555,345	CL2_BG43_2018_1000_1637.las	2019-10-29 23-01-56	A-----	62,435,017	CL2_BG43_2018_1000_1833.las
2019-11-01 08-37-49	A-----	192,594,501	CL2_BG43_2018_1000_1638.las	2019-10-29 23-01-56	A-----	58,747,361	CL2_BG43_2018_1000_1834.las
2019-11-01 08-37-53	A-----	226,920,065	CL2_BG43_2018_1000_1639.las	2019-10-29 23-02-00	A-----	114,932,693	CL2_BG43_2018_1000_1835.las
2019-11-01 08-38-01	A-----	260,853,265	CL2_BG43_2018_1000_1640.las	2019-10-29 23-02-01	A-----	95,056,277	CL2_BG43_2018_1000_1836.las
2019-11-01 08-38-07	A-----	297,129,589	CL2_BG43_2018_1000_1641.las	2019-10-29 23-02-01	A-----	82,541,901	CL2_BG43_2018_1000_1837.las
2019-10-29 23-00-02	A-----	172,204,369	CL2_BG43_2018_1000_1642.las	2019-10-29 23-02-05	A-----	98,099,345	CL2_BG43_2018_1000_1838.las
2019-11-01 08-38-02	A-----	151,104,857	CL2_BG43_2018_1000_1643.las	2019-10-29 23-02-05	A-----	78,534,877	CL2_BG43_2018_1000_1839.las
2019-10-29 23-00-12	A-----	209,874,897	CL2_BG43_2018_1000_1644.las	2019-10-29 23-02-05	A-----	85,581,497	CL2_BG43_2018_1000_1840.las
2019-10-29 23-00-22	A-----	320,556,713	CL2_BG43_2018_1000_1645.las	2019-10-29 23-02-08	A-----	58,971,977	CL2_BG43_2018_1000_1841.las
2019-10-29 23-00-25	A-----	357,831,825	CL2_BG43_2018_1000_1646.las	2019-10-29 23-02-09	A-----	57,206,157	CL2_BG43_2018_1000_1842.las
2019-10-29 23-00-15	A-----	46,457,321	CL2_BG43_2018_1000_1701.las	2019-10-29 23-02-12	A-----	113,121,009	CL2_BG43_2018_1000_1843.las
2019-10-29 23-00-18	A-----	50,951,601	CL2_BG43_2018_1000_1702.las	2019-10-29 23-02-16	A-----	149,721,433	CL2_BG43_2018_1000_1844.las
2019-10-29 23-00-21	A-----	49,138,265	CL2_BG43_2018_1000_1703.las	2019-10-29 23-02-11	A-----	45,397,045	CL2_BG43_2018_1000_1901.las
2019-10-29 23-00-24	A-----	46,493,021	CL2_BG43_2018_1000_1704.las	2019-10-29 23-02-14	A-----	48,070,793	CL2_BG43_2018_1000_1902.las
2019-10-29 23-00-26	A-----	53,535,357	CL2_BG43_2018_1000_1705.las	2019-10-29 23-02-14	A-----	51,059,989	CL2_BG43_2018_1000_1903.las
2019-10-29 23-00-27	A-----	45,894,185	CL2_BG43_2018_1000_1706.las	2019-10-29 23-02-16	A-----	44,171,793	CL2_BG43_2018_1000_1904.las
2019-10-29 23-00-28	A-----	49,170,577	CL2_BG43_2018_1000_1707.las	2019-10-29 23-02-17	A-----	50,088,697	CL2_BG43_2018_1000_1905.las
2019-10-29 23-00-29	A-----	48,763,093	CL2_BG43_2018_1000_1708.las	2019-10-29 23-02-18	A-----	48,104,533	CL2_BG43_2018_1000_1906.las
2019-10-29 23-00-29	A-----	41,887,973	CL2_BG43_2018_1000_1709.las	2019-10-29 23-02-19	A-----	48,599,377	CL2_BG43_2018_1000_1907.las
2019-10-29 23-00-31	A-----	50,616,385	CL2_BG43_2018_1000_1710.las	2019-10-29 23-02-20	A-----	55,810,805	CL2_BG43_2018_1000_1908.las
2019-10-29 23-00-31	A-----	41,686,793	CL2_BG43_2018_1000_1711.las	2019-10-29 23-02-21	A-----	48,087,173	CL2_BG43_2018_1000_1909.las
2019-10-29 23-00-32	A-----	46,638,341	CL2_BG43_2018_1000_1712.las	2019-11-01 08-38-03	A-----	21,946,457	CL2_BG43_2018_1000_1910.las
2019-10-29 23-00-34	A-----	56,438,173	CL2_BG43_2018_1000_1713.las	2019-10-29 23-02-22	A-----	42,788,705	CL2_BG43_2018_1000_1911.las
2019-10-29 23-00-34	A-----	55,392,121	CL2_BG43_2018_1000_1714.las	2019-10-29 23-02-22	A-----	44,087,093	CL2_BG43_2018_1000_1912.las
2019-10-29 23-00-34	A-----	55,966,933	CL2_BG43_2018_1000_1715.las	2019-10-29 23-02-23	A-----	47,051,873	CL2_BG43_2018_1000_1913.las
2019-10-29 23-00-36	A-----	45,844,429	CL2_BG43_2018_1000_1716.las	2019-10-29 23-02-24	A-----	50,121,373	CL2_BG43_2018_1000_1914.las
2019-10-29 23-00-37	A-----	44,335,761	CL2_BG43_2018_1000_1717.las	2019-10-29 23-02-25	A-----	56,714,729	CL2_BG43_2018_1000_1915.las
2019-10-29 23-00-37	A-----	50,924,441					



2019-10-29 23-02-31	A-----	64,621,509	CL2_BG43_2018_1000_1921.las	2019-10-29 23-04-15	A-----	47,315,745	CL2_BG43_2018_1000_2123.las
2019-10-29 23-02-33	A-----	70,861,841	CL2_BG43_2018_1000_1922.las	2019-10-29 23-04-18	A-----	56,513,913	CL2_BG43_2018_1000_2124.las
2019-10-29 23-02-33	A-----	57,572,677	CL2_BG43_2018_1000_1923.las	2019-10-29 23-04-18	A-----	50,135,345	CL2_BG43_2018_1000_2125.las
2019-10-29 23-02-34	A-----	59,860,781	CL2_BG43_2018_1000_1924.las	2019-10-29 23-04-18	A-----	55,169,717	CL2_BG43_2018_1000_2126.las
2019-10-29 23-02-36	A-----	56,452,089	CL2_BG43_2018_1000_1925.las	2019-10-29 23-04-21	A-----	55,970,769	CL2_BG43_2018_1000_2127.las
2019-10-29 23-02-36	A-----	54,129,601	CL2_BG43_2018_1000_1926.las	2019-10-29 23-04-21	A-----	54,321,009	CL2_BG43_2018_1000_2128.las
2019-10-29 23-02-37	A-----	52,137,345	CL2_BG43_2018_1000_1927.las	2019-10-29 23-04-21	A-----	55,946,885	CL2_BG43_2018_1000_2129.las
2019-10-29 23-02-39	A-----	63,210,785	CL2_BG43_2018_1000_1928.las	2019-10-29 23-04-24	A-----	50,620,865	CL2_BG43_2018_1000_2130.las
2019-10-29 23-02-41	A-----	89,934,321	CL2_BG43_2018_1000_1929.las	2019-10-29 23-04-24	A-----	55,360,901	CL2_BG43_2018_1000_2131.las
2019-10-29 23-02-40	A-----	53,476,809	CL2_BG43_2018_1000_1930.las	2019-10-29 23-04-25	A-----	83,770,877	CL2_BG43_2018_1000_2132.las
2019-10-29 23-02-42	A-----	59,116,961	CL2_BG43_2018_1000_1931.las	2019-10-29 23-04-27	A-----	75,260,333	CL2_BG43_2018_1000_2133.las
2019-10-29 23-02-43	A-----	57,870,709	CL2_BG43_2018_1000_1932.las	2019-10-29 23-04-28	A-----	86,447,509	CL2_BG43_2018_1000_2134.las
2019-10-29 23-02-44	A-----	57,785,169	CL2_BG43_2018_1000_1933.las	2019-10-29 23-04-30	A-----	94,477,237	CL2_BG43_2018_1000_2135.las
2019-10-29 23-02-48	A-----	98,159,153	CL2_BG43_2018_1000_1934.las	2019-10-29 23-04-32	A-----	87,469,397	CL2_BG43_2018_1000_2136.las
2019-10-29 23-02-49	A-----	111,963,797	CL2_BG43_2018_1000_1935.las	2019-10-29 23-04-33	A-----	100,610,777	CL2_BG43_2018_1000_2137.las
2019-10-29 23-02-50	A-----	112,550,257	CL2_BG43_2018_1000_1936.las	2019-10-29 23-04-34	A-----	74,453,205	CL2_BG43_2018_1000_2138.las
2019-10-29 23-02-53	A-----	96,382,469	CL2_BG43_2018_1000_1937.las	2019-10-29 23-04-37	A-----	94,767,793	CL2_BG43_2018_1000_2139.las
2019-10-29 23-02-53	A-----	81,482,913	CL2_BG43_2018_1000_1938.las	2019-10-29 23-04-42	A-----	164,704,037	CL2_BG43_2018_1000_2140.las
2019-10-29 23-02-55	A-----	90,826,961	CL2_BG43_2018_1000_1939.las	2019-10-29 23-04-46	A-----	233,292,585	CL2_BG43_2018_1000_2141.las
2019-10-29 23-02-57	A-----	72,214,941	CL2_BG43_2018_1000_1940.las	2019-10-29 23-04-40	A-----	44,265,873	CL2_BG43_2018_1000_2201.las
2019-11-01 08-38-06	A-----	73,139,333	CL2_BG43_2018_1000_1941.las	2019-11-01 08-38-09	A-----	52,248,841	CL2_BG43_2018_1000_2202.las
2019-10-29 23-03-01	A-----	110,582,221	CL2_BG43_2018_1000_1942.las	2019-10-29 23-04-45	A-----	49,666,149	CL2_BG43_2018_1000_2203.las
2019-10-29 23-03-06	A-----	187,507,349	CL2_BG43_2018_1000_1943.las	2019-10-29 23-04-45	A-----	44,602,573	CL2_BG43_2018_1000_2204.las
2019-10-29 23-03-00	A-----	48,398,001	CL2_BG43_2018_1000_2001.las	2019-10-29 23-04-47	A-----	50,253,953	CL2_BG43_2018_1000_2205.las
2019-10-29 23-03-03	A-----	53,276,357	CL2_BG43_2018_1000_2002.las	2019-10-29 23-04-47	A-----	47,293,093	CL2_BG43_2018_1000_2206.las
2019-10-29 23-03-03	A-----	43,921,809	CL2_BG43_2018_1000_2003.las	2019-10-29 23-04-49	A-----	50,826,077	CL2_BG43_2018_1000_2207.las
2019-10-29 23-03-06	A-----	48,769,981	CL2_BG43_2018_1000_2004.las	2019-10-29 23-04-50	A-----	49,766,613	CL2_BG43_2018_1000_2208.las
2019-10-29 23-03-06	A-----	45,357,621	CL2_BG43_2018_1000_2005.las	2019-10-29 23-04-50	A-----	42,563,221	CL2_BG43_2018_1000_2209.las
2019-10-29 23-03-08	A-----	45,727,949	CL2_BG43_2018_1000_2006.las	2019-10-29 23-04-52	A-----	54,811,233	CL2_BG43_2018_1000_2210.las
2019-10-29 23-03-09	A-----	54,334,365	CL2_BG43_2018_1000_2007.las	2019-10-29 23-04-52	A-----	47,592,637	CL2_BG43_2018_1000_2211.las
2019-10-29 23-03-08	A-----	44,765,029	CL2_BG43_2018_1000_2008.las	2019-10-29 23-04-52	A-----	47,871,909	CL2_BG43_2018_1000_2212.las
2019-10-29 23-03-11	A-----	52,085,125	CL2_BG43_2018_1000_2009.las	2019-10-29 23-04-54	A-----	53,106,789	CL2_BG43_2018_1000_2213.las
2019-10-29 23-03-11	A-----	48,524,141	CL2_BG43_2018_1000_2010.las	2019-10-29 23-04-55	A-----	52,186,569	CL2_BG43_2018_1000_2214.las
2019-11-01 08-38-06	A-----	53,579,765	CL2_BG43_2018_1000_2011.las	2019-10-29 23-04-56	A-----	73,112,285	CL2_BG43_2018_1000_2215.las
2019-11-01 08-38-09	A-----	52,432,941	CL2_BG43_2018_1000_2012.las	2019-10-29 23-04-57	A-----	52,185,925	CL2_BG43_2018_1000_2216.las
2019-10-29 23-03-13	A-----	46,321,941	CL2_BG43_2018_1000_2013.las	2019-10-29 23-04-58	A-----	59,219,329	CL2_BG43_2018_1000_2217.las
2019-10-29 23-03-14	A-----	56,629,021	CL2_BG43_2018_1000_2014.las	2019-10-29 23-05-00	A-----	74,504,949	CL2_BG43_2018_1000_2218.las
2019-10-29 23-03-17	A-----	67,694,677	CL2_BG43_2018_1000_2015.las	2019-10-29 23-05-01	A-----	79,974,665	CL2_BG43_2018_1000_2219.las
2019-10-29 23-03-16	A-----	43,281,169	CL2_BG43_2018_1000_2016.las	2019-10-29 23-05-02	A-----	66,908,801	CL2_BG43_2018_1000_2220.las
2019-10-29 23-03-17	A-----	51,160,677	CL2_BG43_2018_1000_2017.las	2019-10-29 23-05-03	A-----	59,004,597	CL2_BG43_2018_1000_2221.las
2019-10-29 23-03-20	A-----	73,651,229	CL2_BG43_2018_1000_2018.las	2019-10-29 23-05-05	A-----	66,469,257	CL2_BG43_2018_1000_2222.las
2019-10-29 23-03-20	A-----	62,971,749	CL2_BG43_2018_1000_2019.las	2019-10-29 23-05-05	A-----	67,153,073	CL2_BG43_2018_1000_2223.las
2019-10-29 23-03-20	A-----	58,871,317	CL2_BG43_2018_1000_2020.las	2019-10-29 23-05-06	A-----	46,948,497	CL2_BG43_2018_1000_2224.las
2019-10-29 23-03-23	A-----	57,127,309	CL2_BG43_2018_1000_2021.las	2019-10-29 23-05-08	A-----	47,824,225	CL2_BG43_2018_1000_2225.las
2019-10-29 23-03-24	A-----	75,282,229	CL2_BG43_2018_1000_2022.las	2019-10-29 23-05-08	A-----	54,862,249	CL2_BG43_2018_1000_2226.las
2019-10-29 23-03-24	A-----	67,483,025	CL2_BG43_2018_1000_2023.las	2019-10-29 23-05-08	A-----	46,729,201	CL2_BG43_2018_1000_2227.las
2019-10-29 23-03-26	A-----	54,472,237	CL2_BG43_2018_1000_2024.las	2019-10-29 23-05-11	A-----	54,837,301	CL2_BG43_2018_1000_2228.las
2019-10-29 23-03-27	A-----	67,268,153	CL2_BG43_2018_1000_2025.las	2019-10-29 23-05-11	A-----	54,428,389	CL2_BG43_2018_1000_2229.las
2019-10-29 23-03-27	A-----	57,549,941	CL2_BG43_2018_1000_2026.las	2019-10-29 23-05-11	A-----	55,263,881	CL2_BG43_2018_1000_2230.las
2019-10-29 23-03-29	A-----	54,281,837	CL2_BG43_2018_1000_2027.las	2019-10-29 23-05-15	A-----	77,140,673	CL2_BG43_2018_1000_2231.las
2019-10-29 23-03-31	A-----	62,382,209	CL2_BG43_2018_1000_2028.las	2019-10-29 23-05-15	A-----	68,014,577	CL2_BG43_2018_1000_2232.las
2019-10-29 23-03-31	A-----	60,612,161	CL2_BG43_2018_1000_2029.las	2019-10-29 23-05-15	A-----	78,901,481	CL2_BG43_2018_1000_2233.las
2019-10-29 23-03-32	A-----	68,910,437	CL2_BG43_2018_1000_2030.las	2019-10-29 23-05-19	A-----	87,304,393	CL2_BG43_2018_1000_2234.las
2019-10-29 23-03-34	A-----	57,753,193	CL2_BG43_2018_1000_2031.las	2019-10-29 23-05-19	A-----	87,030,497	CL2_BG43_2018_1000_2235.las
2019-10-29 23-03-34	A-----	59,514,953	CL2_BG43_2018_1000_2032.las	2019-10-29 23-05-20	A-----	89,491,977	CL2_BG43_2018_1000_2236.las
2019-10-29 23-03-37	A-----	90,667,837	CL2_BG43_2018_1000_2033.las	2019-10-29 23-05-23	A-----	64,326,977	CL2_BG43_2018_1000_2237.las
2019-10-29 23-03-39	A-----	93,972,397	CL2_BG43_2018_1000_2034.las	2019-10-29 23-05-24	A-----	83,532,849	CL2_BG43_2018_1000_2238.las
2019-10-29 23-03-39	A-----	100,659,413	CL2_BG43_2018_1000_2035.las	2019-10-29 23-05-28	A-----	155,240,653	CL2_BG43_2018_1000_2239.las
2019-10-29 23-03-42	A-----	100,299,641	CL2_BG43_2018_1000_2036.las	2019-10-29 23-05-33	A-----	207,382,225	CL2_BG43_2018_1000_2240.las
2019-10-29 23-03-44	A-----	93,250,753	CL2_BG43_2018_1000_2037.las	2019-10-29 23-05-27	A-----	55,826,373	CL2_BG43_2018_1000_2301.las
2019-10-29 23-03-46	A-----	105,417,061	CL2_BG43_2018_1000_2038.las	2019-11-01 08-38-09	A-----	53,144,533	CL2_BG43_2018_1000_2302.las
2019-10-29 23-03-47	A-----	66,326,709	CL2_BG43_2018_1000_2039.las	2019-10-29 23-05-31	A-----	50,435,449	CL2_BG43_2018_1000_2303.las
2019-10-29 23-03-48	A-----	65,815,737	CL2_BG43_2018_1000_2040.las	2019-10-29 23-05-32	A-----	52,712,073	CL2_BG43_2018_1000_2304.las
2019-10-29 23-03-52	A-----	118,930,421	CL2_BG43_2018_1000_2041.las	2019-10-29 23-05-33	A-----	43,407,645	CL2_BG43_2018_1000_2305.las
2019-10-29 23-03-56	A-----	173,690,413	CL2_BG43_2018_1000_2042.las	2019-10-29 23-05-35	A-----	48,051,585	CL2_BG43_2018_1000_2306.las
2019-10-29 23-03-51	A-----	54,713,093	CL2_BG43_2018_1000_2101.las	2019-10-29 23-05-36	A-----	51,619,681	CL2_BG43_2018_1000_2307.las
2019-10-29 23-03-54	A-----	45,485,917	CL2_BG43_2018_1000_2102.las	2019-10-29 23-05-36	A-----	46,621,121	CL2_BG43_2018_1000_2308.las
2019-10-29 23-03-55	A-----	46,910,081	CL2_BG43_2018_1000_2103.las	2019-10-29 23-05-37	A-----	53,236,877	CL2_BG43_2018_1000_2309.las
2019-10-29 23-03-56	A-----	48,435,605	CL2_BG43_2018_1000_2104.las	2019-10-29 23-05-38	A-----	51,451,765	CL2_BG43_2018_1000_2310.las
2019-10-29 23-03-57	A-----	47,842,285	CL2_BG43_2018_1000_2105.las	2019-10-29 23-05-40	A-----	69,199,789	CL2_BG43_2018_1000_2311.las
2019-10-29 23-03-59	A-----	52,725,037	CL2_BG43_2018_1000_2106.las	2019-10-29 23-05-40	A-----	56,730,157	CL2_BG43_2018_1000_2312.las
2019-10-29 23-03-59	A-----	45,678,809	CL2_BG43_2018_1000_2107.las	2019-10-29 23-05-41	A-----	47,809,357	CL2_BG43_2018_1000_2313.las
2019-10-29 23-03-59	A-----	48,356,841	CL2_BG43_2018_1000_2108.las	2019-10-29 23-05-43	A-----	60,544,933	CL2_BG43_2018_1000_2314.las
2019-10-29 23-04-02	A-----	62,798,485	CL2_BG43_2018_1000_2109.las	2019-10-29 23-05-44	A-----	65,931,853	CL2_BG43_2018_1000_2315.las
2019-10-29 23-04-02	A-----	52,384,753	CL2_BG43_2018_1000_2110.las	2019-10-29 23-05-44	A-----	56,283,109	CL2_BG43_2018_1000_2316.las
2019-10-29 23-04-02	A-----	58,917,769	CL2_BG43_2018_1000_2111.las	2019-10-29 23-05-46	A-----	58,149,197	CL2_BG43_2018_1000_2317.las
2019-10-29 23-04-04	A-----	46,571,393	CL2_BG43_2018_1000_2112.las	2019-10-29 23-05-46	A-----	52,238,621	CL2_BG43_2018_1000_2318.las
2019-10-29 23-04-04	A-----	50,603,701	CL2_BG43_2018_1000_2113.las	2019-10-29 23-05-48	A-----	70,921,341	CL2_BG43_2018_1000_2319.las
2019-10-29 23-04-05	A-----	51,430,653	CL2_BG43_2018_1000_2114.las	2019-10-29 23-05-49	A-----	63,047,265	CL2_BG43_2018_1000_2320.las
2019-10-29 23-04-06	A-----	42,791,309	CL2_BG43_2018_1000_2115.las	2019-10-29 23-05-49	A-----	55,792,269	CL2_BG43_2018_1000_2321.las
2019-10-29 23-04-07	A-----	54,098,605	CL2_BG43_2018_1000_2116.las	2019-10-29 23-05-51	A-----	63,336,337	CL2_BG43_2018_1000_2322.las
2019-10-29 23-04-08	A-----	57,125,685	CL2_BG43_2018_1000_2117.las	2019-10-29 23-05-52	A-----	47,172,497	CL2_BG43_2018_1000_2323.las
2019-10-29 23-04-11	A-----	89,549,265					



2019-10-29 23-05-57	A-----	54,841,249	CL2_BG43_2018_1000_2329.las	2019-11-01 08-38-21	A-----	47,728,269	CL2_BG43_2018_1000_2602.las
2019-10-29 23-06-00	A-----	81,482,577	CL2_BG43_2018_1000_2330.las	2019-11-01 08-38-23	A-----	56,692,609	CL2_BG43_2018_1000_2603.las
2019-10-29 23-06-02	A-----	81,190,509	CL2_BG43_2018_1000_2331.las	2019-10-29 23-07-43	A-----	65,456,721	CL2_BG43_2018_1000_2604.las
2019-11-01 08-38-14	A-----	90,159,777	CL2_BG43_2018_1000_2332.las	2019-10-29 23-07-46	A-----	63,877,801	CL2_BG43_2018_1000_2605.las
2019-10-29 23-06-04	A-----	78,961,009	CL2_BG43_2018_1000_2333.las	2019-10-29 23-07-46	A-----	58,358,973	CL2_BG43_2018_1000_2606.las
2019-10-29 23-06-05	A-----	68,015,501	CL2_BG43_2018_1000_2334.las	2019-10-29 23-07-47	A-----	51,076,425	CL2_BG43_2018_1000_2607.las
2019-10-29 23-06-06	A-----	87,854,901	CL2_BG43_2018_1000_2335.las	2019-10-29 23-07-48	A-----	47,265,037	CL2_BG43_2018_1000_2608.las
2019-10-29 23-06-07	A-----	65,233,197	CL2_BG43_2018_1000_2336.las	2019-10-29 23-07-49	A-----	51,254,057	CL2_BG43_2018_1000_2609.las
2019-11-01 08-38-14	A-----	79,574,825	CL2_BG43_2018_1000_2337.las	2019-10-29 23-07-49	A-----	43,949,249	CL2_BG43_2018_1000_2610.las
2019-10-29 23-06-14	A-----	152,902,037	CL2_BG43_2018_1000_2338.las	2019-10-29 23-07-51	A-----	56,534,185	CL2_BG43_2018_1000_2611.las
2019-10-29 23-06-17	A-----	200,270,113	CL2_BG43_2018_1000_2339.las	2019-10-29 23-07-52	A-----	50,594,013	CL2_BG43_2018_1000_2612.las
2019-10-29 23-06-12	A-----	46,487,393	CL2_BG43_2018_1000_2401.las	2019-10-29 23-07-52	A-----	47,325,237	CL2_BG43_2018_1000_2613.las
2019-10-29 23-06-14	A-----	47,346,965	CL2_BG43_2018_1000_2402.las	2019-10-29 23-07-55	A-----	83,332,453	CL2_BG43_2018_1000_2614.las
2019-10-29 23-06-17	A-----	52,022,237	CL2_BG43_2018_1000_2403.las	2019-10-29 23-07-55	A-----	54,385,661	CL2_BG43_2018_1000_2615.las
2019-10-29 23-06-17	A-----	46,732,085	CL2_BG43_2018_1000_2404.las	2019-10-29 23-07-55	A-----	58,328,229	CL2_BG43_2018_1000_2616.las
2019-10-29 23-06-20	A-----	54,476,605	CL2_BG43_2018_1000_2405.las	2019-10-29 23-07-58	A-----	58,922,389	CL2_BG43_2018_1000_2617.las
2019-10-29 23-06-19	A-----	49,891,409	CL2_BG43_2018_1000_2406.las	2019-11-01 08-38-25	A-----	57,436,457	CL2_BG43_2018_1000_2618.las
2019-10-29 23-06-19	A-----	42,271,965	CL2_BG43_2018_1000_2407.las	2019-10-29 23-07-58	A-----	55,697,825	CL2_BG43_2018_1000_2619.las
2019-10-29 23-06-22	A-----	52,601,165	CL2_BG43_2018_1000_2408.las	2019-10-29 23-08-02	A-----	64,150,157	CL2_BG43_2018_1000_2620.las
2019-10-29 23-06-22	A-----	51,165,129	CL2_BG43_2018_1000_2409.las	2019-10-29 23-08-02	A-----	53,802,533	CL2_BG43_2018_1000_2621.las
2019-10-29 23-06-22	A-----	54,472,461	CL2_BG43_2018_1000_2410.las	2019-10-29 23-08-02	A-----	54,113,585	CL2_BG43_2018_1000_2622.las
2019-10-29 23-06-25	A-----	61,273,941	CL2_BG43_2018_1000_2411.las	2019-10-29 23-08-05	A-----	55,651,345	CL2_BG43_2018_1000_2623.las
2019-10-29 23-06-25	A-----	49,595,953	CL2_BG43_2018_1000_2412.las	2019-10-29 23-08-05	A-----	63,247,997	CL2_BG43_2018_1000_2624.las
2019-10-29 23-06-26	A-----	64,354,949	CL2_BG43_2018_1000_2413.las	2019-10-29 23-08-05	A-----	58,067,409	CL2_BG43_2018_1000_2625.las
2019-10-29 23-06-27	A-----	48,523,805	CL2_BG43_2018_1000_2414.las	2019-10-29 23-08-07	A-----	54,534,173	CL2_BG43_2018_1000_2626.las
2019-10-29 23-06-28	A-----	53,211,509	CL2_BG43_2018_1000_2415.las	2019-10-29 23-08-09	A-----	78,946,001	CL2_BG43_2018_1000_2627.las
2019-10-29 23-06-29	A-----	59,068,997	CL2_BG43_2018_1000_2416.las	2019-10-29 23-08-10	A-----	79,888,341	CL2_BG43_2018_1000_2628.las
2019-10-29 23-06-30	A-----	47,565,281	CL2_BG43_2018_1000_2417.las	2019-10-29 23-08-12	A-----	84,885,445	CL2_BG43_2018_1000_2629.las
2019-10-29 23-06-31	A-----	53,625,013	CL2_BG43_2018_1000_2418.las	2019-10-29 23-08-13	A-----	79,463,861	CL2_BG43_2018_1000_2630.las
2019-10-29 23-06-32	A-----	60,548,657	CL2_BG43_2018_1000_2419.las	2019-10-29 23-08-13	A-----	69,030,753	CL2_BG43_2018_1000_2631.las
2019-10-29 23-06-33	A-----	50,845,089	CL2_BG43_2018_1000_2420.las	2019-11-01 08-38-29	A-----	81,999,569	CL2_BG43_2018_1000_2632.las
2019-10-29 23-06-34	A-----	59,106,321	CL2_BG43_2018_1000_2421.las	2019-11-01 08-38-29	A-----	51,543,297	CL2_BG43_2018_1000_2633.las
2019-10-29 23-06-34	A-----	47,126,017	CL2_BG43_2018_1000_2422.las	2019-11-01 08-38-32	A-----	78,804,489	CL2_BG43_2018_1000_2634.las
2019-10-29 23-06-36	A-----	55,610,409	CL2_BG43_2018_1000_2423.las	2019-11-01 08-38-37	A-----	130,953,229	CL2_BG43_2018_1000_2635.las
2019-10-29 23-06-37	A-----	65,989,813	CL2_BG43_2018_1000_2424.las	2019-10-29 23-08-25	A-----	189,926,437	CL2_BG43_2018_1000_2636.las
2019-10-29 23-06-37	A-----	52,412,333	CL2_BG43_2018_1000_2425.las	2019-10-29 23-08-22	A-----	90,919,585	CL2_BG43_2018_1000_2701.las
2019-10-29 23-06-38	A-----	52,067,709	CL2_BG43_2018_1000_2426.las	2019-11-01 08-38-34	A-----	84,232,793	CL2_BG43_2018_1000_2702.las
2019-10-29 23-06-40	A-----	49,531,077	CL2_BG43_2018_1000_2427.las	2019-10-29 23-08-26	A-----	62,929,469	CL2_BG43_2018_1000_2703.las
2019-10-29 23-06-40	A-----	50,772,681	CL2_BG43_2018_1000_2428.las	2019-10-29 23-08-28	A-----	47,273,997	CL2_BG43_2018_1000_2704.las
2019-10-29 23-06-43	A-----	82,721,689	CL2_BG43_2018_1000_2429.las	2019-10-29 23-08-29	A-----	55,531,729	CL2_BG43_2018_1000_2705.las
2019-10-29 23-06-44	A-----	80,774,989	CL2_BG43_2018_1000_2430.las	2019-10-29 23-08-29	A-----	46,061,905	CL2_BG43_2018_1000_2706.las
2019-10-29 23-06-45	A-----	91,693,337	CL2_BG43_2018_1000_2431.las	2019-10-29 23-08-31	A-----	49,311,753	CL2_BG43_2018_1000_2707.las
2019-10-29 23-06-47	A-----	82,121,089	CL2_BG43_2018_1000_2432.las	2019-10-29 23-08-32	A-----	50,811,125	CL2_BG43_2018_1000_2708.las
2019-10-29 23-06-49	A-----	83,711,153	CL2_BG43_2018_1000_2433.las	2019-10-29 23-08-31	A-----	43,313,201	CL2_BG43_2018_1000_2709.las
2019-10-29 23-06-49	A-----	84,699,329	CL2_BG43_2018_1000_2434.las	2019-10-29 23-08-34	A-----	62,958,365	CL2_BG43_2018_1000_2710.las
2019-10-29 23-06-50	A-----	46,960,817	CL2_BG43_2018_1000_2435.las	2019-10-29 23-08-34	A-----	55,575,073	CL2_BG43_2018_1000_2711.las
2019-10-29 23-06-52	A-----	73,370,333	CL2_BG43_2018_1000_2436.las	2019-10-29 23-08-34	A-----	49,111,581	CL2_BG43_2018_1000_2712.las
2019-10-29 23-06-57	A-----	151,107,349	CL2_BG43_2018_1000_2437.las	2019-10-29 23-08-36	A-----	53,092,957	CL2_BG43_2018_1000_2713.las
2019-11-01 08-38-20	A-----	182,464,549	CL2_BG43_2018_1000_2438.las	2019-10-29 23-08-37	A-----	47,838,841	CL2_BG43_2018_1000_2714.las
2019-10-29 23-06-55	A-----	55,940,781	CL2_BG43_2018_1000_2501.las	2019-11-01 08-38-35	A-----	57,093,149	CL2_BG43_2018_1000_2715.las
2019-10-29 23-06-58	A-----	56,102,817	CL2_BG43_2018_1000_2502.las	2019-10-29 23-08-40	A-----	64,774,193	CL2_BG43_2018_1000_2716.las
2019-10-29 23-07-00	A-----	46,036,677	CL2_BG43_2018_1000_2503.las	2019-10-29 23-08-40	A-----	49,744,101	CL2_BG43_2018_1000_2717.las
2019-10-29 23-07-02	A-----	63,636,889	CL2_BG43_2018_1000_2504.las	2019-10-29 23-08-41	A-----	63,274,821	CL2_BG43_2018_1000_2718.las
2019-10-29 23-07-03	A-----	70,468,917	CL2_BG43_2018_1000_2505.las	2019-10-29 23-08-42	A-----	47,010,181	CL2_BG43_2018_1000_2719.las
2019-10-29 23-07-02	A-----	47,987,353	CL2_BG43_2018_1000_2506.las	2019-10-29 23-08-44	A-----	71,518,777	CL2_BG43_2018_1000_2720.las
2019-10-29 23-07-04	A-----	51,075,697	CL2_BG43_2018_1000_2507.las	2019-10-29 23-08-45	A-----	76,942,881	CL2_BG43_2018_1000_2721.las
2019-10-29 23-07-04	A-----	44,517,873	CL2_BG43_2018_1000_2508.las	2019-10-29 23-08-46	A-----	56,370,077	CL2_BG43_2018_1000_2722.las
2019-10-29 23-07-05	A-----	47,426,205	CL2_BG43_2018_1000_2509.las	2019-11-01 08-38-39	A-----	64,676,193	CL2_BG43_2018_1000_2723.las
2019-10-29 23-07-08	A-----	61,751,873	CL2_BG43_2018_1000_2510.las	2019-10-29 23-08-48	A-----	55,013,561	CL2_BG43_2018_1000_2724.las
2019-10-29 23-07-07	A-----	50,992,733	CL2_BG43_2018_1000_2511.las	2019-10-29 23-08-49	A-----	58,500,737	CL2_BG43_2018_1000_2725.las
2019-10-29 23-07-08	A-----	58,526,917	CL2_BG43_2018_1000_2512.las	2019-10-29 23-08-51	A-----	73,941,449	CL2_BG43_2018_1000_2726.las
2019-10-29 23-07-10	A-----	51,634,129	CL2_BG43_2018_1000_2513.las	2019-10-29 23-08-52	A-----	71,811,657	CL2_BG43_2018_1000_2727.las
2019-10-29 23-07-10	A-----	52,070,761	CL2_BG43_2018_1000_2514.las	2019-10-29 23-08-53	A-----	85,797,293	CL2_BG43_2018_1000_2728.las
2019-10-29 23-07-11	A-----	56,232,289	CL2_BG43_2018_1000_2515.las	2019-10-29 23-08-55	A-----	81,138,793	CL2_BG43_2018_1000_2729.las
2019-10-29 23-07-13	A-----	47,382,525	CL2_BG43_2018_1000_2516.las	2019-10-29 23-08-56	A-----	76,384,309	CL2_BG43_2018_1000_2730.las
2019-10-29 23-07-14	A-----	68,306,281	CL2_BG43_2018_1000_2517.las	2019-10-29 23-08-57	A-----	87,002,441	CL2_BG43_2018_1000_2731.las
2019-10-29 23-07-14	A-----	54,044,453	CL2_BG43_2018_1000_2518.las	2019-11-01 08-38-39	A-----	57,456,645	CL2_BG43_2018_1000_2732.las
2019-10-29 23-07-16	A-----	68,306,729	CL2_BG43_2018_1000_2519.las	2019-11-01 08-38-43	A-----	82,940,425	CL2_BG43_2018_1000_2733.las
2019-10-29 23-07-17	A-----	59,810,101	CL2_BG43_2018_1000_2520.las	2019-10-29 23-09-04	A-----	121,884,309	CL2_BG43_2018_1000_2734.las
2019-10-29 23-07-17	A-----	58,407,665	CL2_BG43_2018_1000_2521.las	2019-11-01 08-38-49	A-----	170,557,941	CL2_BG43_2018_1000_2735.las
2019-10-29 23-07-20	A-----	69,995,997	CL2_BG43_2018_1000_2522.las	2019-10-29 23-09-05	A-----	93,351,973	CL2_BG43_2018_1000_2801.las
2019-10-29 23-07-20	A-----	59,223,529	CL2_BG43_2018_1000_2523.las	2019-10-29 23-09-08	A-----	91,134,345	CL2_BG43_2018_1000_2802.las
2019-10-29 23-07-20	A-----	47,719,561	CL2_BG43_2018_1000_2524.las	2019-10-29 23-09-09	A-----	71,424,865	CL2_BG43_2018_1000_2803.las
2019-10-29 23-07-23	A-----	60,416,357	CL2_BG43_2018_1000_2525.las	2019-10-29 23-09-11	A-----	70,539,729	CL2_BG43_2018_1000_2804.las
2019-10-29 23-07-23	A-----	53,987,949	CL2_BG43_2018_1000_2526.las	2019-10-29 23-09-12	A-----	62,217,317	CL2_BG43_2018_1000_2805.las
2019-10-29 23-07-23	A-----	51,317,869	CL2_BG43_2018_1000_2527.las	2019-10-29 23-09-11	A-----	49,737,941	CL2_BG43_2018_1000_2806.las
2019-10-29 23-07-27	A-----	79,781,829	CL2_BG43_2018_1000_2528.las	2019-10-29 23-09-13	A-----	49,118,721	CL2_BG43_2018_1000_2807.las
2019-10-29 23-07-27	A-----	69,394,977	CL2_BG43_2018_1000_2529.las	2019-10-29 23-09-14	A-----	46,611,741	CL2_BG43_2018_1000_2808.las
2019-10-29 23-07-27	A-----	74,560,053	CL2_BG43_2018_1000_2530.las	2019-10-29 23-09-15	A-----	59,298,961	CL2_BG43_2018_1000_2809.las
2019-10-29 23-07-31	A-----	82,851,105	CL2_BG43_2018_1000_2531.las	2019-10-29 23-09-16	A-----	53,355,429	CL2_BG43_2018_1000_2810.las
2019-10-29 23-07-31	A-----	74,686,501	CL2_BG43_2018_1000_2532.las	2019-10-29 23-09-17	A-----	49,243,097	CL2_BG43_2018_1000_2811.las
2019-10-29 23-07-31	A-----	72,412,901	CL2_BG43_2018_1000_2533.las	2019-10-29 23-09-18	A-----	55,907,881	CL2_BG43_2018_1000_2812.las
2019-10-29 23-07-34	A-----	46,989,629	CL2_BG4				

2019-10-29 23-09-24	A-----	62,204,941	CL2_BG43_2018_1000_2818.las	2019-10-29 23-11-08	A-----	54,491,165	CL2_BG43_2018_1000_3106.las
2019-10-29 23-09-26	A-----	65,156,253	CL2_BG43_2018_1000_2819.las	2019-10-29 23-11-11	A-----	65,912,057	CL2_BG43_2018_1000_3107.las
2019-10-29 23-09-27	A-----	68,115,209	CL2_BG43_2018_1000_2820.las	2019-10-29 23-11-11	A-----	61,898,453	CL2_BG43_2018_1000_3108.las
2019-10-29 23-09-27	A-----	56,935,649	CL2_BG43_2018_1000_2821.las	2019-10-29 23-11-11	A-----	64,214,921	CL2_BG43_2018_1000_3109.las
2019-10-29 23-09-29	A-----	58,931,741	CL2_BG43_2018_1000_2822.las	2019-10-29 23-11-13	A-----	51,139,789	CL2_BG43_2018_1000_3110.las
2019-10-29 23-09-30	A-----	58,434,293	CL2_BG43_2018_1000_2823.las	2019-10-29 23-11-14	A-----	52,850,925	CL2_BG43_2018_1000_3111.las
2019-10-29 23-09-30	A-----	58,894,165	CL2_BG43_2018_1000_2824.las	2019-10-29 23-11-14	A-----	49,915,489	CL2_BG43_2018_1000_3112.las
2019-10-29 23-09-33	A-----	81,568,957	CL2_BG43_2018_1000_2825.las	2019-10-29 23-11-16	A-----	43,805,609	CL2_BG43_2018_1000_3113.las
2019-10-29 23-09-33	A-----	71,682,381	CL2_BG43_2018_1000_2826.las	2019-10-29 23-11-17	A-----	76,494,237	CL2_BG43_2018_1000_3114.las
2019-10-29 23-09-35	A-----	82,475,009	CL2_BG43_2018_1000_2827.las	2019-10-29 23-11-17	A-----	57,055,069	CL2_BG43_2018_1000_3115.las
2019-10-29 23-09-38	A-----	88,032,729	CL2_BG43_2018_1000_2828.las	2019-10-29 23-11-19	A-----	54,367,881	CL2_BG43_2018_1000_3116.las
2019-10-29 23-09-38	A-----	85,115,185	CL2_BG43_2018_1000_2829.las	2019-10-29 23-11-19	A-----	55,715,605	CL2_BG43_2018_1000_3117.las
2019-10-29 23-09-39	A-----	86,612,317	CL2_BG43_2018_1000_2830.las	2019-10-29 23-11-21	A-----	66,155,125	CL2_BG43_2018_1000_3118.las
2019-10-29 23-09-41	A-----	58,378,321	CL2_BG43_2018_1000_2831.las	2019-10-29 23-11-22	A-----	60,593,765	CL2_BG43_2018_1000_3119.las
2019-10-29 23-09-43	A-----	86,969,149	CL2_BG43_2018_1000_2832.las	2019-10-29 23-11-22	A-----	50,816,557	CL2_BG43_2018_1000_3120.las
2019-10-29 23-09-46	A-----	133,410,593	CL2_BG43_2018_1000_2833.las	2019-10-29 23-11-25	A-----	76,940,865	CL2_BG43_2018_1000_3121.las
2019-10-29 23-09-48	A-----	148,715,925	CL2_BG43_2018_1000_2834.las	2019-10-29 23-11-26	A-----	85,362,789	CL2_BG43_2018_1000_3122.las
2019-11-01 08-38-44	A-----	81,713,717	CL2_BG43_2018_1000_2901.las	2019-10-29 23-11-26	A-----	74,454,353	CL2_BG43_2018_1000_3123.las
2019-11-01 08-38-46	A-----	52,714,425	CL2_BG43_2018_1000_2902.las	2019-10-29 23-11-29	A-----	78,829,913	CL2_BG43_2018_1000_3124.las
2019-11-01 08-38-49	A-----	74,529,057	CL2_BG43_2018_1000_2903.las	2019-10-29 23-11-30	A-----	75,050,333	CL2_BG43_2018_1000_3125.las
2019-10-29 23-09-52	A-----	75,259,101	CL2_BG43_2018_1000_2904.las	2019-10-29 23-11-30	A-----	70,980,057	CL2_BG43_2018_1000_3126.las
2019-10-29 23-09-52	A-----	57,111,769	CL2_BG43_2018_1000_2905.las	2019-10-29 23-11-32	A-----	65,628,837	CL2_BG43_2018_1000_3127.las
2019-10-29 23-09-54	A-----	52,238,425	CL2_BG43_2018_1000_2906.las	2019-10-29 23-11-32	A-----	49,671,021	CL2_BG43_2018_1000_3128.las
2019-10-29 23-09-55	A-----	49,680,149	CL2_BG43_2018_1000_2907.las	2019-10-29 23-11-34	A-----	80,883,797	CL2_BG43_2018_1000_3129.las
2019-10-29 23-09-55	A-----	53,888,857	CL2_BG43_2018_1000_2908.las	2019-10-29 23-11-38	A-----	117,440,737	CL2_BG43_2018_1000_3130.las
2019-10-29 23-09-57	A-----	60,927,413	CL2_BG43_2018_1000_2909.las	2019-10-29 23-11-40	A-----	155,465,605	CL2_BG43_2018_1000_3131.las
2019-10-29 23-09-58	A-----	54,571,413	CL2_BG43_2018_1000_2910.las	2019-10-29 23-11-37	A-----	49,100,129	CL2_BG43_2018_1000_3201.las
2019-10-29 23-09-58	A-----	55,865,517	CL2_BG43_2018_1000_2911.las	2019-10-29 23-11-40	A-----	50,853,825	CL2_BG43_2018_1000_3202.las
2019-10-29 23-09-59	A-----	47,255,853	CL2_BG43_2018_1000_2912.las	2019-10-29 23-11-41	A-----	51,576,785	CL2_BG43_2018_1000_3203.las
2019-10-29 23-10-00	A-----	52,871,337	CL2_BG43_2018_1000_2913.las	2019-10-29 23-11-42	A-----	47,052,909	CL2_BG43_2018_1000_3204.las
2019-10-29 23-10-01	A-----	48,126,177	CL2_BG43_2018_1000_2914.las	2019-10-29 23-11-43	A-----	58,602,937	CL2_BG43_2018_1000_3205.las
2019-10-29 23-10-02	A-----	45,647,701	CL2_BG43_2018_1000_2915.las	2019-10-29 23-11-44	A-----	52,167,977	CL2_BG43_2018_1000_3206.las
2019-10-29 23-10-03	A-----	57,887,201	CL2_BG43_2018_1000_2916.las	2019-10-29 23-11-45	A-----	59,300,277	CL2_BG43_2018_1000_3207.las
2019-10-29 23-10-04	A-----	57,178,493	CL2_BG43_2018_1000_2917.las	2019-10-29 23-11-46	A-----	58,772,225	CL2_BG43_2018_1000_3208.las
2019-10-29 23-10-06	A-----	76,145,497	CL2_BG43_2018_1000_2918.las	2019-10-29 23-11-47	A-----	56,907,509	CL2_BG43_2018_1000_3209.las
2019-10-29 23-10-07	A-----	68,384,513	CL2_BG43_2018_1000_2919.las	2019-10-29 23-11-48	A-----	59,592,121	CL2_BG43_2018_1000_3210.las
2019-10-29 23-10-07	A-----	60,366,685	CL2_BG43_2018_1000_2920.las	2019-10-29 23-11-49	A-----	52,317,805	CL2_BG43_2018_1000_3211.las
2019-10-29 23-10-09	A-----	60,731,637	CL2_BG43_2018_1000_2921.las	2019-10-29 23-11-50	A-----	53,751,377	CL2_BG43_2018_1000_3212.las
2019-10-29 23-10-10	A-----	51,736,273	CL2_BG43_2018_1000_2922.las	2019-10-29 23-11-52	A-----	72,275,757	CL2_BG43_2018_1000_3213.las
2019-10-29 23-10-10	A-----	57,358,197	CL2_BG43_2018_1000_2923.las	2019-10-29 23-11-52	A-----	62,100,417	CL2_BG43_2018_1000_3214.las
2019-10-29 23-10-13	A-----	90,401,361	CL2_BG43_2018_1000_2924.las	2019-10-29 23-11-53	A-----	60,233,545	CL2_BG43_2018_1000_3215.las
2019-10-29 23-10-14	A-----	78,020,013	CL2_BG43_2018_1000_2925.las	2019-10-29 23-11-55	A-----	56,168,477	CL2_BG43_2018_1000_3216.las
2019-10-29 23-10-14	A-----	77,525,617	CL2_BG43_2018_1000_2926.las	2019-10-29 23-11-55	A-----	58,342,201	CL2_BG43_2018_1000_3217.las
2019-10-29 23-10-17	A-----	76,229,161	CL2_BG43_2018_1000_2927.las	2019-10-29 23-11-56	A-----	55,263,741	CL2_BG43_2018_1000_3218.las
2019-10-29 23-10-17	A-----	68,617,417	CL2_BG43_2018_1000_2928.las	2019-10-29 23-11-57	A-----	46,871,105	CL2_BG43_2018_1000_3219.las
2019-10-29 23-10-18	A-----	73,137,373	CL2_BG43_2018_1000_2929.las	2019-10-29 23-11-57	A-----	43,361,921	CL2_BG43_2018_1000_3220.las
2019-10-29 23-10-20	A-----	58,642,473	CL2_BG43_2018_1000_2930.las	2019-10-29 23-11-59	A-----	72,427,405	CL2_BG43_2018_1000_3221.las
2019-10-29 23-10-22	A-----	94,027,361	CL2_BG43_2018_1000_2931.las	2019-10-29 23-12-01	A-----	80,041,669	CL2_BG43_2018_1000_3222.las
2019-10-29 23-10-25	A-----	139,221,209	CL2_BG43_2018_1000_2932.las	2019-10-29 23-12-01	A-----	79,016,197	CL2_BG43_2018_1000_3223.las
2019-10-29 23-10-28	A-----	155,096,089	CL2_BG43_2018_1000_2933.las	2019-10-29 23-12-03	A-----	74,137,757	CL2_BG43_2018_1000_3227.las
2019-10-29 23-10-25	A-----	52,802,793	CL2_BG43_2018_1000_3001.las	2019-10-29 23-12-05	A-----	68,860,317	CL2_BG43_2018_1000_3225.las
2019-10-29 23-10-28	A-----	55,563,201	CL2_BG43_2018_1000_3002.las	2019-10-29 23-12-05	A-----	64,098,525	CL2_BG43_2018_1000_3226.las
2019-10-29 23-10-28	A-----	58,246,105	CL2_BG43_2018_1000_3003.las	2019-10-29 23-12-06	A-----	52,604,217	CL2_BG43_2018_1000_3228.las
2019-10-29 23-10-31	A-----	51,466,885	CL2_BG43_2018_1000_3004.las	2019-10-29 23-12-09	A-----	72,386,413	CL2_BG43_2018_1000_3228.las
2019-10-29 23-10-31	A-----	52,791,873	CL2_BG43_2018_1000_3005.las	2019-10-29 23-12-10	A-----	102,337,845	CL2_BG43_2018_1000_3229.las
2019-10-29 23-10-30	A-----	44,151,241	CL2_BG43_2018_1000_3006.las	2019-10-29 23-12-09	A-----	53,915,737	CL2_BG43_2018_1000_3301.las
2019-10-29 23-10-33	A-----	54,116,833	CL2_BG43_2018_1000_3007.las	2019-10-29 23-12-11	A-----	51,373,309	CL2_BG43_2018_1000_3302.las
2019-10-29 23-10-34	A-----	54,490,661	CL2_BG43_2018_1000_3008.las	2019-10-29 23-12-11	A-----	45,040,129	CL2_BG43_2018_1000_3303.las
2019-10-29 23-10-34	A-----	51,408,673	CL2_BG43_2018_1000_3009.las	2019-10-29 23-12-13	A-----	58,774,297	CL2_BG43_2018_1000_3304.las
2019-10-29 23-10-36	A-----	53,408,349	CL2_BG43_2018_1000_3010.las	2019-10-29 23-12-14	A-----	51,950,529	CL2_BG43_2018_1000_3305.las
2019-10-29 23-10-36	A-----	47,656,309	CL2_BG43_2018_1000_3011.las	2019-10-29 23-12-14	A-----	51,197,105	CL2_BG43_2018_1000_3306.las
2019-10-29 23-10-36	A-----	53,037,853	CL2_BG43_2018_1000_3012.las	2019-10-29 23-12-16	A-----	56,324,605	CL2_BG43_2018_1000_3307.las
2019-10-29 23-10-39	A-----	52,783,893	CL2_BG43_2018_1000_3013.las	2019-11-01 08-38-50	A-----	51,958,565	CL2_BG43_2018_1000_3308.las
2019-10-29 23-10-39	A-----	59,165,961	CL2_BG43_2018_1000_3014.las	2019-10-29 23-12-17	A-----	54,131,225	CL2_BG43_2018_1000_3309.las
2019-10-29 23-10-39	A-----	53,108,665	CL2_BG43_2018_1000_3015.las	2019-10-29 23-12-18	A-----	39,817,765	CL2_BG43_2018_1000_3310.las
2019-10-29 23-10-42	A-----	48,853,841	CL2_BG43_2018_1000_3016.las	2019-10-29 23-12-21	A-----	75,562,873	CL2_BG43_2018_1000_3311.las
2019-10-29 23-10-42	A-----	50,142,625	CL2_BG43_2018_1000_3017.las	2019-10-29 23-12-21	A-----	70,813,317	CL2_BG43_2018_1000_3312.las
2019-10-29 23-10-42	A-----	50,281,561	CL2_BG43_2018_1000_3018.las	2019-10-29 23-12-21	A-----	57,460,873	CL2_BG43_2018_1000_3313.las
2019-10-29 23-10-45	A-----	61,830,497	CL2_BG43_2018_1000_3019.las	2019-10-29 23-12-24	A-----	54,361,861	CL2_BG43_2018_1000_3314.las
2019-10-29 23-10-45	A-----	68,369,729	CL2_BG43_2018_1000_3020.las	2019-10-29 23-12-24	A-----	56,923,553	CL2_BG43_2018_1000_3315.las
2019-10-29 23-10-45	A-----	52,737,637	CL2_BG43_2018_1000_3021.las	2019-10-29 23-12-24	A-----	52,293,529	CL2_BG43_2018_1000_3316.las
2019-10-29 23-10-48	A-----	68,439,421	CL2_BG43_2018_1000_3022.las	2019-10-29 23-12-27	A-----	56,183,737	CL2_BG43_2018_1000_3317.las
2019-10-29 23-10-50	A-----	106,258,993	CL2_BG43_2018_1000_3023.las	2019-10-29 23-12-27	A-----	49,958,805	CL2_BG43_2018_1000_3318.las
2019-10-29 23-10-50	A-----	87,715,181	CL2_BG43_2018_1000_3024.las	2019-10-29 23-12-27	A-----	55,145,609	CL2_BG43_2018_1000_3319.las
2019-10-29 23-10-52	A-----	73,701,937	CL2_BG43_2018_1000_3025.las	2019-10-29 23-12-30	A-----	58,139,285	CL2_BG43_2018_1000_3320.las
2019-10-29 23-10-54	A-----	74,105,865	CL2_BG43_2018_1000_3026.las	2019-10-29 23-12-31	A-----	75,884,089	CL2_BG43_2018_1000_3321.las
2019-10-29 23-10-55	A-----	72,443,169	CL2_BG43_2018_1000_3027.las	2019-10-29 23-12-31	A-----	70,374,417	CL2_BG43_2018_1000_3322.las
2019-10-29 23-10-56	A-----	72,570,429	CL2_BG43_2018_1000_3028.las	2019-10-29 23-12-34	A-----	71,099,505	CL2_BG43_2018_1000_3323.las
2019-10-29 23-11-00	A-----	50,032,417	CL2_BG43_2018_1000_3029.las	2019-10-29 23-12-34	A-----	64,942,081	CL2_BG43_2018_1000_3324.las
2019-10-29 23-11-00	A-----	83,992,497	CL2_BG43_2018_1000_3030.las	2019-10-29 23-12-34	A-----	72,116,465	CL2_BG43_2018_1000_3325.las
2019-10-29 23-11-02	A-----	127,452,221	CL2_BG43_2018_1000_3031.las	2019-10-29 23-12-36	A-----	45,108,421	CL2_BG43_2018_1000_3326.las
2019-10-29 23-11-05	A-----	158,646,013	CL2_BG43_2018_1000_3032.las	2019-10-29 23-12-37	A-----	52,856,581	CL2_BG43_2018_1000_3327.las
2019-10-29 23-11-02	A-----	5					

2019-10-29 23-12-42	A-----	48,749,093	CL2_BG43_2018_1000_3405.las	2019-10-29 23-14-11	A-----	63,310,213	CL2_BG43_2018_1000_3719.las
2019-10-29 23-12-45	A-----	53,195,521	CL2_BG43_2018_1000_3406.las	2019-10-29 23-14-11	A-----	49,092,093	CL2_BG43_2018_1000_3720.las
2019-10-29 23-12-45	A-----	55,231,261	CL2_BG43_2018_1000_3407.las	2019-10-29 23-14-11	A-----	44,374,233	CL2_BG43_2018_1000_3721.las
2019-10-29 23-12-47	A-----	85,856,429	CL2_BG43_2018_1000_3408.las	2019-10-29 23-14-12	A-----	22,914,081	CL2_BG43_2018_1000_3722.las
2019-10-29 23-12-48	A-----	64,627,949	CL2_BG43_2018_1000_3409.las	2019-10-29 23-14-13	A-----	51,716,057	CL2_BG43_2018_1000_3801.las
2019-10-29 23-12-48	A-----	51,019,333	CL2_BG43_2018_1000_3410.las	2019-10-29 23-14-14	A-----	48,966,737	CL2_BG43_2018_1000_3802.las
2019-10-29 23-12-51	A-----	78,426,545	CL2_BG43_2018_1000_3411.las	2019-10-29 23-14-14	A-----	43,781,557	CL2_BG43_2018_1000_3803.las
2019-10-29 23-12-51	A-----	68,200,301	CL2_BG43_2018_1000_3412.las	2019-10-29 23-14-16	A-----	53,195,857	CL2_BG43_2018_1000_3804.las
2019-10-29 23-12-51	A-----	57,626,605	CL2_BG43_2018_1000_3413.las	2019-10-29 23-14-16	A-----	48,899,537	CL2_BG43_2018_1000_3805.las
2019-10-29 23-12-54	A-----	63,234,389	CL2_BG43_2018_1000_3414.las	2019-10-29 23-14-17	A-----	44,875,461	CL2_BG43_2018_1000_3806.las
2019-10-29 23-12-54	A-----	55,560,121	CL2_BG43_2018_1000_3415.las	2019-10-29 23-14-19	A-----	55,509,805	CL2_BG43_2018_1000_3807.las
2019-10-29 23-12-54	A-----	56,788,369	CL2_BG43_2018_1000_3416.las	2019-10-29 23-14-19	A-----	52,299,185	CL2_BG43_2018_1000_3808.las
2019-10-29 23-12-57	A-----	49,102,873	CL2_BG43_2018_1000_3417.las	2019-10-29 23-14-20	A-----	65,788,353	CL2_BG43_2018_1000_3809.las
2019-10-29 23-12-57	A-----	49,214,257	CL2_BG43_2018_1000_3418.las	2019-10-29 23-14-22	A-----	58,048,341	CL2_BG43_2018_1000_3810.las
2019-10-29 23-12-57	A-----	53,801,637	CL2_BG43_2018_1000_3419.las	2019-10-29 23-14-22	A-----	52,165,289	CL2_BG43_2018_1000_3811.las
2019-10-29 23-13-01	A-----	83,447,701	CL2_BG43_2018_1000_3420.las	2019-10-29 23-14-23	A-----	58,180,333	CL2_BG43_2018_1000_3812.las
2019-10-29 23-13-00	A-----	75,941,601	CL2_BG43_2018_1000_3421.las	2019-10-29 23-14-24	A-----	51,688,309	CL2_BG43_2018_1000_3813.las
2019-10-29 23-13-00	A-----	70,285,153	CL2_BG43_2018_1000_3422.las	2019-10-29 23-14-25	A-----	50,962,213	CL2_BG43_2018_1000_3814.las
2019-10-29 23-13-04	A-----	66,231,593	CL2_BG43_2018_1000_3423.las	2019-10-29 23-14-26	A-----	66,314,977	CL2_BG43_2018_1000_3815.las
2019-10-29 23-13-04	A-----	63,153,637	CL2_BG43_2018_1000_3424.las	2019-10-29 23-14-28	A-----	63,370,525	CL2_BG43_2018_1000_3816.las
2019-10-29 23-13-02	A-----	29,473,361	CL2_BG43_2018_1000_3425.las	2019-10-29 23-14-28	A-----	73,635,661	CL2_BG43_2018_1000_3817.las
2019-10-29 23-13-04	A-----	36,228,977	CL2_BG43_2018_1000_3426.las	2019-10-29 23-14-30	A-----	70,407,737	CL2_BG43_2018_1000_3818.las
2019-10-29 23-13-06	A-----	46,511,417	CL2_BG43_2018_1000_3501.las	2019-10-29 23-14-31	A-----	69,280,877	CL2_BG43_2018_1000_3819.las
2019-10-29 23-13-07	A-----	69,812,625	CL2_BG43_2018_1000_3502.las	2019-10-29 23-14-31	A-----	58,052,093	CL2_BG43_2018_1000_3820.las
2019-10-29 23-13-07	A-----	54,108,489	CL2_BG43_2018_1000_3503.las	2019-10-29 23-14-31	A-----	24,835,637	CL2_BG43_2018_1000_3821.las
2019-10-29 23-13-09	A-----	52,620,961	CL2_BG43_2018_1000_3504.las	2019-10-29 23-14-34	A-----	53,003,917	CL2_BG43_2018_1000_3901.las
2019-10-29 23-13-10	A-----	56,427,701	CL2_BG43_2018_1000_3505.las	2019-10-29 23-14-34	A-----	48,994,205	CL2_BG43_2018_1000_3902.las
2019-10-29 23-13-10	A-----	47,266,661	CL2_BG43_2018_1000_3506.las	2019-10-29 23-14-34	A-----	54,378,997	CL2_BG43_2018_1000_3903.las
2019-10-29 23-13-12	A-----	56,083,329	CL2_BG43_2018_1000_3507.las	2019-10-29 23-14-36	A-----	47,878,405	CL2_BG43_2018_1000_3904.las
2019-10-29 23-13-13	A-----	54,655,077	CL2_BG43_2018_1000_3508.las	2019-10-29 23-14-36	A-----	46,971,905	CL2_BG43_2018_1000_3905.las
2019-10-29 23-13-13	A-----	47,830,917	CL2_BG43_2018_1000_3509.las	2019-10-29 23-14-37	A-----	53,971,877	CL2_BG43_2018_1000_3906.las
2019-10-29 23-13-15	A-----	51,957,697	CL2_BG43_2018_1000_3510.las	2019-10-29 23-14-39	A-----	48,984,293	CL2_BG43_2018_1000_3907.las
2019-10-29 23-13-15	A-----	47,645,473	CL2_BG43_2018_1000_3511.las	2019-10-29 23-14-40	A-----	65,384,061	CL2_BG43_2018_1000_3908.las
2019-10-29 23-13-16	A-----	55,572,945	CL2_BG43_2018_1000_3512.las	2019-10-29 23-14-40	A-----	57,381,689	CL2_BG43_2018_1000_3909.las
2019-10-29 23-13-18	A-----	55,540,493	CL2_BG43_2018_1000_3513.las	2019-10-29 23-14-42	A-----	56,693,841	CL2_BG43_2018_1000_3910.las
2019-10-29 23-13-18	A-----	52,625,413	CL2_BG43_2018_1000_3514.las	2019-10-29 23-14-43	A-----	61,158,469	CL2_BG43_2018_1000_3911.las
2019-10-29 23-13-19	A-----	55,972,953	CL2_BG43_2018_1000_3515.las	2019-10-29 23-14-42	A-----	45,697,345	CL2_BG43_2018_1000_3912.las
2019-10-29 23-13-21	A-----	53,670,065	CL2_BG43_2018_1000_3516.las	2019-10-29 23-14-45	A-----	52,607,409	CL2_BG43_2018_1000_3913.las
2019-10-29 23-13-21	A-----	54,989,677	CL2_BG43_2018_1000_3517.las	2019-10-29 23-14-46	A-----	79,835,645	CL2_BG43_2018_1000_3914.las
2019-10-29 23-13-21	A-----	44,857,653	CL2_BG43_2018_1000_3518.las	2019-10-29 23-14-47	A-----	71,523,201	CL2_BG43_2018_1000_3915.las
2019-10-29 23-13-25	A-----	85,301,805	CL2_BG43_2018_1000_3519.las	2019-10-29 23-14-49	A-----	73,101,449	CL2_BG43_2018_1000_3916.las
2019-10-29 23-13-25	A-----	81,039,421	CL2_BG43_2018_1000_3520.las	2019-10-29 23-14-50	A-----	65,845,613	CL2_BG43_2018_1000_3917.las
2019-10-29 23-13-25	A-----	68,711,581	CL2_BG43_2018_1000_3521.las	2019-10-29 23-14-50	A-----	69,477,969	CL2_BG43_2018_1000_3918.las
2019-10-29 23-13-28	A-----	67,761,149	CL2_BG43_2018_1000_3522.las	2019-10-29 23-14-52	A-----	59,530,129	CL2_BG43_2018_1000_3919.las
2019-10-29 23-13-28	A-----	58,451,849	CL2_BG43_2018_1000_3523.las	2019-10-29 23-14-52	A-----	32,684,877	CL2_BG43_2018_1000_3920.las
2019-10-29 23-13-27	A-----	27,615,449	CL2_BG43_2018_1000_3524.las	2019-10-29 23-14-52	A-----	21,866,181	CL2_BG43_2018_1000_3921.las
2019-10-29 23-13-30	A-----	57,204,673	CL2_BG43_2018_1000_3601.las	2019-10-29 23-14-54	A-----	51,220,541	CL2_BG43_2018_1000_3921.las
2019-10-29 23-13-31	A-----	56,916,441	CL2_BG43_2018_1000_3602.las	2019-10-29 23-14-55	A-----	60,807,545	CL2_BG43_2018_1000_4002.las
2019-10-29 23-13-31	A-----	55,180,721	CL2_BG43_2018_1000_3603.las	2019-10-29 23-14-55	A-----	52,630,733	CL2_BG43_2018_1000_4003.las
2019-10-29 23-13-33	A-----	61,171,461	CL2_BG43_2018_1000_3604.las	2019-10-29 23-14-57	A-----	50,582,113	CL2_BG43_2018_1000_4004.las
2019-11-01 08-38-53	A-----	55,505,773	CL2_BG43_2018_1000_3605.las	2019-10-29 23-14-58	A-----	57,908,201	CL2_BG43_2018_1000_4005.las
2019-10-29 23-13-34	A-----	50,052,017	CL2_BG43_2018_1000_3606.las	2019-10-29 23-14-57	A-----	46,461,661	CL2_BG43_2018_1000_4006.las
2019-10-29 23-13-36	A-----	48,543,965	CL2_BG43_2018_1000_3607.las	2019-10-29 23-15-00	A-----	57,921,529	CL2_BG43_2018_1000_4007.las
2019-10-29 23-13-36	A-----	52,378,929	CL2_BG43_2018_1000_3608.las	2019-10-29 23-15-00	A-----	56,205,269	CL2_BG43_2018_1000_4008.las
2019-10-29 23-13-37	A-----	62,416,509	CL2_BG43_2018_1000_3609.las	2019-10-29 23-15-00	A-----	53,147,725	CL2_BG43_2018_1000_4009.las
2019-10-29 23-13-38	A-----	49,365,233	CL2_BG43_2018_1000_3610.las	2019-10-29 23-15-03	A-----	57,618,597	CL2_BG43_2018_1000_4010.las
2019-10-29 23-13-39	A-----	51,278,865	CL2_BG43_2018_1000_3611.las	2019-10-29 23-15-03	A-----	51,678,173	CL2_BG43_2018_1000_4011.las
2019-10-29 23-13-40	A-----	50,107,513	CL2_BG43_2018_1000_3612.las	2019-10-29 23-15-03	A-----	55,096,441	CL2_BG43_2018_1000_4012.las
2019-10-29 23-13-41	A-----	51,232,721	CL2_BG43_2018_1000_3613.las	2019-10-29 23-15-07	A-----	74,866,541	CL2_BG43_2018_1000_4013.las
2019-10-29 23-13-42	A-----	56,915,741	CL2_BG43_2018_1000_3614.las	2019-10-29 23-15-07	A-----	69,325,313	CL2_BG43_2018_1000_4014.las
2019-10-29 23-13-42	A-----	42,503,105	CL2_BG43_2018_1000_3615.las	2019-10-29 23-15-07	A-----	74,634,869	CL2_BG43_2018_1000_4015.las
2019-10-29 23-13-43	A-----	47,311,993	CL2_BG43_2018_1000_3616.las	2019-10-29 23-15-10	A-----	70,303,829	CL2_BG43_2018_1000_4016.las
2019-10-29 23-13-46	A-----	81,613,281	CL2_BG43_2018_1000_3617.las	2019-10-29 23-15-10	A-----	65,283,849	CL2_BG43_2018_1000_4017.las
2019-10-29 23-13-45	A-----	52,643,193	CL2_BG43_2018_1000_3618.las	2019-10-29 23-15-10	A-----	50,303,373	CL2_BG43_2018_1000_4018.las
2019-10-29 23-13-47	A-----	68,606,777	CL2_BG43_2018_1000_3619.las	2019-10-29 23-15-12	A-----	34,251,477	CL2_BG43_2018_1000_4019.las
2019-10-29 23-13-49	A-----	68,452,357	CL2_BG43_2018_1000_3620.las	2019-10-29 23-15-12	A-----	26,913,293	CL2_BG43_2018_1000_4020.las
2019-10-29 23-13-50	A-----	66,333,961	CL2_BG43_2018_1000_3621.las	2019-10-29 23-15-12	A-----	20,576,053	CL2_BG43_2018_1000_4021.las
2019-10-29 23-13-50	A-----	55,350,877	CL2_BG43_2018_1000_3622.las	2019-10-29 23-15-15	A-----	55,215,497	CL2_BG43_2018_1000_4101.las
2019-10-29 23-13-50	A-----	23,252,293	CL2_BG43_2018_1000_3623.las	2019-11-01 08-38-54	A-----	62,132,785	CL2_BG43_2018_1000_4102.las
2019-10-29 23-13-53	A-----	48,582,745	CL2_BG43_2018_1000_3701.las	2019-11-01 08-38-54	A-----	58,927,401	CL2_BG43_2018_1000_4103.las
2019-10-29 23-13-53	A-----	48,031,033	CL2_BG43_2018_1000_3702.las	2019-10-29 23-15-18	A-----	62,997,677	CL2_BG43_2018_1000_4104.las
2019-10-29 23-13-53	A-----	50,817,089	CL2_BG43_2018_1000_3703.las	2019-11-01 08-38-57	A-----	56,957,993	CL2_BG43_2018_1000_4105.las
2019-10-29 23-13-55	A-----	51,544,865	CL2_BG43_2018_1000_3704.las	2019-11-01 08-38-58	A-----	62,809,937	CL2_BG43_2018_1000_4106.las
2019-10-29 23-13-56	A-----	61,442,221	CL2_BG43_2018_1000_3705.las	2019-11-01 08-38-57	A-----	53,704,057	CL2_BG43_2018_1000_4107.las
2019-10-29 23-13-56	A-----	56,765,297	CL2_BG43_2018_1000_3706.las	2019-10-29 23-15-21	A-----	49,466,201	CL2_BG43_2018_1000_4108.las
2019-10-29 23-13-58	A-----	55,476,737	CL2_BG43_2018_1000_3707.las	2019-10-29 23-15-21	A-----	57,986,377	CL2_BG43_2018_1000_4109.las
2019-10-29 23-13-59	A-----	57,271,873	CL2_BG43_2018_1000_3708.las	2019-11-01 08-39-01	A-----	49,900,145	CL2_BG43_2018_1000_4110.las
2019-10-29 23-13-58	A-----	47,593,085	CL2_BG43_2018_1000_3709.las	2019-11-01 08-39-02	A-----	53,872,421	CL2_BG43_2018_1000_4111.las
2019-10-29 23-14-01	A-----	58,564,605	CL2_BG43_2018_1000_3710.las	2019-11-01 08-39-04	A-----	78,818,125	CL2_BG43_2018_1000_4112.las
2019-10-29 23-14-01	A-----	58,229,837	CL2_BG43_2018_1000_3711.las	2019-10-29 23-15-27	A-----	69,458,873	CL2_BG43_2018_1000_4113.las
2019-10-29 23-14-01	A-----	47,010,069	CL2_BG43_2018_1000_3712.las	2019-10-29 23-15-27	A-----	74,079,293	CL2_BG43_2018_1000_4114.las
2019-10-29 23-14-04	A-----	54,391,373	CL2_BG43_2018_1000_3713.las	2019-10-29 23-15-29	A-----	66,872,849	CL2_BG43_2018_1000_4115.las
2019-10-29 23-14-04	A-----	49,283,557	CL2_BG43_2018_1				

2019-10-29 23-15-34	A-----	49,233,437	CL2_BG43_2018_1000_4201.las	2019-10-29 23-17-04	A-----	37,742,405	CL2_BG43_2018_1000_4521.las
2019-10-29 23-15-35	A-----	58,637,713	CL2_BG43_2018_1000_4202.las	2019-10-29 23-17-05	A-----	45,085,853	CL2_BG43_2018_1000_4522.las
2019-10-29 23-15-36	A-----	61,559,597	CL2_BG43_2018_1000_4203.las	2019-10-29 23-17-06	A-----	52,166,689	CL2_BG43_2018_1000_4523.las
2019-10-29 23-15-36	A-----	54,919,789	CL2_BG43_2018_1000_4204.las	2019-10-29 23-17-06	A-----	31,160,249	CL2_BG43_2018_1000_4524.las
2019-10-29 23-15-38	A-----	55,416,425	CL2_BG43_2018_1000_4205.las	2019-10-29 23-17-06	A-----	26,000,381	CL2_BG43_2018_1000_4525.las
2019-10-29 23-15-38	A-----	51,106,077	CL2_BG43_2018_1000_4206.las	2019-10-29 23-17-07	A-----	25,593,597	CL2_BG43_2018_1000_4526.las
2019-10-29 23-15-39	A-----	49,265,721	CL2_BG43_2018_1000_4207.las	2019-10-29 23-17-09	A-----	55,564,125	CL2_BG43_2018_1000_4601.las
2019-10-29 23-15-42	A-----	60,127,313	CL2_BG43_2018_1000_4208.las	2019-10-29 23-17-09	A-----	52,611,665	CL2_BG43_2018_1000_4602.las
2019-10-29 23-15-41	A-----	51,660,001	CL2_BG43_2018_1000_4209.las	2019-10-29 23-17-10	A-----	48,076,253	CL2_BG43_2018_1000_4603.las
2019-10-29 23-15-42	A-----	57,564,249	CL2_BG43_2018_1000_4210.las	2019-10-29 23-17-12	A-----	52,971,381	CL2_BG43_2018_1000_4604.las
2019-10-29 23-15-46	A-----	82,357,493	CL2_BG43_2018_1000_4211.las	2019-10-29 23-17-12	A-----	50,687,477	CL2_BG43_2018_1000_4605.las
2019-10-29 23-15-46	A-----	88,019,681	CL2_BG43_2018_1000_4212.las	2019-10-29 23-17-13	A-----	61,357,661	CL2_BG43_2018_1000_4606.las
2019-10-29 23-15-46	A-----	81,890,537	CL2_BG43_2018_1000_4213.las	2019-10-29 23-17-17	A-----	102,950,989	CL2_BG43_2018_1000_4607.las
2019-10-29 23-15-50	A-----	78,159,201	CL2_BG43_2018_1000_4214.las	2019-10-29 23-17-16	A-----	80,984,849	CL2_BG43_2018_1000_4608.las
2019-10-29 23-15-50	A-----	70,527,297	CL2_BG43_2018_1000_4215.las	2019-10-29 23-17-18	A-----	82,758,285	CL2_BG43_2018_1000_4609.las
2019-10-29 23-15-50	A-----	67,046,673	CL2_BG43_2018_1000_4216.las	2019-10-29 23-17-20	A-----	72,465,905	CL2_BG43_2018_1000_4610.las
2019-10-29 23-15-52	A-----	44,789,193	CL2_BG43_2018_1000_4217.las	2019-10-29 23-17-21	A-----	74,735,165	CL2_BG43_2018_1000_4611.las
2019-10-29 23-15-52	A-----	48,430,145	CL2_BG43_2018_1000_4218.las	2019-10-29 23-17-21	A-----	71,436,261	CL2_BG43_2018_1000_4612.las
2019-10-29 23-15-51	A-----	29,909,433	CL2_BG43_2018_1000_4219.las	2019-10-29 23-17-23	A-----	53,161,053	CL2_BG43_2018_1000_4613.las
2019-10-29 23-15-53	A-----	28,111,861	CL2_BG43_2018_1000_4220.las	2019-10-29 23-17-24	A-----	49,346,277	CL2_BG43_2018_1000_4614.las
2019-10-29 23-15-55	A-----	52,399,425	CL2_BG43_2018_1000_4301.las	2019-10-29 23-17-24	A-----	50,451,605	CL2_BG43_2018_1000_4615.las
2019-10-29 23-15-55	A-----	56,954,437	CL2_BG43_2018_1000_4302.las	2019-10-29 23-17-26	A-----	55,793,669	CL2_BG43_2018_1000_4616.las
2019-10-29 23-15-56	A-----	49,322,169	CL2_BG43_2018_1000_4303.las	2019-10-29 23-17-27	A-----	61,451,209	CL2_BG43_2018_1000_4617.las
2019-10-29 23-15-59	A-----	72,789,025	CL2_BG43_2018_1000_4304.las	2019-10-29 23-17-27	A-----	46,149,769	CL2_BG43_2018_1000_4618.las
2019-10-29 23-15-59	A-----	64,187,733	CL2_BG43_2018_1000_4305.las	2019-10-29 23-17-30	A-----	67,146,101	CL2_BG43_2018_1000_4619.las
2019-10-29 23-15-59	A-----	48,303,305	CL2_BG43_2018_1000_4306.las	2019-10-29 23-17-30	A-----	53,365,901	CL2_BG43_2018_1000_4620.las
2019-10-29 23-16-02	A-----	65,118,257	CL2_BG43_2018_1000_4307.las	2019-10-29 23-17-30	A-----	59,913,561	CL2_BG43_2018_1000_4621.las
2019-10-29 23-16-02	A-----	55,540,381	CL2_BG43_2018_1000_4308.las	2019-10-29 23-17-31	A-----	29,371,497	CL2_BG43_2018_1000_4622.las
2019-10-29 23-16-02	A-----	65,715,133	CL2_BG43_2018_1000_4309.las	2019-11-01 08-39-06	A-----	69,838,637	CL2_BG43_2018_1000_4701.las
2019-10-29 23-16-06	A-----	87,246,769	CL2_BG43_2018_1000_4310.las	2019-11-01 08-39-07	A-----	75,878,181	CL2_BG43_2018_1000_4702.las
2019-10-29 23-16-06	A-----	78,913,157	CL2_BG43_2018_1000_4311.las	2019-11-01 08-39-09	A-----	73,709,329	CL2_BG43_2018_1000_4703.las
2019-10-29 23-16-06	A-----	78,167,405	CL2_BG43_2018_1000_4312.las	2019-10-29 23-17-37	A-----	58,893,297	CL2_BG43_2018_1000_4704.las
2019-10-29 23-16-10	A-----	80,053,597	CL2_BG43_2018_1000_4313.las	2019-10-29 23-17-39	A-----	69,236,637	CL2_BG43_2018_1000_4705.las
2019-10-29 23-16-10	A-----	83,954,557	CL2_BG43_2018_1000_4314.las	2019-10-29 23-17-41	A-----	99,007,161	CL2_BG43_2018_1000_4706.las
2019-10-29 23-16-10	A-----	65,124,781	CL2_BG43_2018_1000_4315.las	2019-10-29 23-17-43	A-----	95,797,353	CL2_BG43_2018_1000_4707.las
2019-10-29 23-16-12	A-----	45,721,873	CL2_BG43_2018_1000_4316.las	2019-10-29 23-17-44	A-----	106,382,837	CL2_BG43_2018_1000_4708.las
2019-10-29 23-16-13	A-----	49,603,569	CL2_BG43_2018_1000_4317.las	2019-10-29 23-17-46	A-----	98,474,461	CL2_BG43_2018_1000_4709.las
2019-10-29 23-16-13	A-----	45,867,053	CL2_BG43_2018_1000_4318.las	2019-10-29 23-17-47	A-----	74,395,497	CL2_BG43_2018_1000_4710.las
2019-10-29 23-16-15	A-----	47,044,677	CL2_BG43_2018_1000_4319.las	2019-10-29 23-17-49	A-----	68,407,053	CL2_BG43_2018_1000_4711.las
2019-10-29 23-16-14	A-----	34,357,737	CL2_BG43_2018_1000_4320.las	2019-10-29 23-17-49	A-----	48,664,645	CL2_BG43_2018_1000_4712.las
2019-10-29 23-16-14	A-----	20,583,865	CL2_BG43_2018_1000_4321.las	2019-10-29 23-17-51	A-----	60,824,653	CL2_BG43_2018_1000_4713.las
2019-10-29 23-16-17	A-----	54,906,629	CL2_BG43_2018_1000_4401.las	2019-10-29 23-17-52	A-----	51,550,493	CL2_BG43_2018_1000_4714.las
2019-10-29 23-16-17	A-----	47,989,229	CL2_BG43_2018_1000_4402.las	2019-10-29 23-17-52	A-----	57,926,961	CL2_BG43_2018_1000_4715.las
2019-10-29 23-16-18	A-----	58,002,309	CL2_BG43_2018_1000_4403.las	2019-10-29 23-17-53	A-----	59,072,693	CL2_BG43_2018_1000_4716.las
2019-10-29 23-16-20	A-----	49,154,813	CL2_BG43_2018_1000_4404.las	2019-10-29 23-17-54	A-----	44,063,601	CL2_BG43_2018_1000_4717.las
2019-10-29 23-16-20	A-----	51,654,597	CL2_BG43_2018_1000_4405.las	2019-10-29 23-17-56	A-----	63,533,541	CL2_BG43_2018_1000_4718.las
2019-10-29 23-16-21	A-----	57,374,857	CL2_BG43_2018_1000_4406.las	2019-10-29 23-17-56	A-----	52,089,801	CL2_BG43_2018_1000_4719.las
2019-10-29 23-16-22	A-----	54,083,625	CL2_BG43_2018_1000_4407.las	2019-10-29 23-17-57	A-----	56,603,177	CL2_BG43_2018_1000_4720.las
2019-10-29 23-16-23	A-----	62,849,809	CL2_BG43_2018_1000_4408.las	2019-10-29 23-17-58	A-----	38,082,829	CL2_BG43_2018_1000_4721.las
2019-10-29 23-16-25	A-----	89,195,681	CL2_BG43_2018_1000_4409.las	2019-10-29 23-18-00	A-----	70,715,317	CL2_BG43_2018_1000_4801.las
2019-10-29 23-16-27	A-----	84,546,197	CL2_BG43_2018_1000_4410.las	2019-10-29 23-18-02	A-----	86,919,841	CL2_BG43_2018_1000_4802.las
2019-10-29 23-16-28	A-----	87,410,485	CL2_BG43_2018_1000_4411.las	2019-11-01 08-39-10	A-----	72,148,357	CL2_BG43_2018_1000_4803.las
2019-10-29 23-16-29	A-----	67,330,369	CL2_BG43_2018_1000_4412.las	2019-11-01 08-39-11	A-----	64,368,977	CL2_BG43_2018_1000_4804.las
2019-10-29 23-16-31	A-----	72,104,705	CL2_BG43_2018_1000_4413.las	2019-11-01 08-39-18	A-----	148,887,397	CL2_BG43_2018_1000_4805.las
2019-10-29 23-16-31	A-----	62,755,029	CL2_BG43_2018_1000_4414.las	2019-11-01 08-39-19	A-----	141,719,425	CL2_BG43_2018_1000_4806.las
2019-10-29 23-16-32	A-----	46,287,501	CL2_BG43_2018_1000_4415.las	2019-10-29 23-18-12	A-----	147,913,921	CL2_BG43_2018_1000_4807.las
2019-10-29 23-16-33	A-----	48,800,445	CL2_BG43_2018_1000_4416.las	2019-10-29 23-18-18	A-----	144,251,157	CL2_BG43_2018_1000_4808.las
2019-10-29 23-16-34	A-----	56,989,773	CL2_BG43_2018_1000_4417.las	2019-10-29 23-18-19	A-----	157,359,525	CL2_BG43_2018_1000_4809.las
2019-10-29 23-16-35	A-----	68,127,473	CL2_BG43_2018_1000_4418.las	2019-10-29 23-18-18	A-----	107,412,005	CL2_BG43_2018_1000_4810.las
2019-10-29 23-16-36	A-----	61,120,865	CL2_BG43_2018_1000_4419.las	2019-10-29 23-18-20	A-----	46,116,729	CL2_BG43_2018_1000_4811.las
2019-10-29 23-16-36	A-----	41,987,625	CL2_BG43_2018_1000_4420.las	2019-10-29 23-18-21	A-----	52,507,113	CL2_BG43_2018_1000_4812.las
2019-10-29 23-16-38	A-----	56,394,969	CL2_BG43_2018_1000_4421.las	2019-10-29 23-18-24	A-----	52,511,537	CL2_BG43_2018_1000_4813.las
2019-10-29 23-16-38	A-----	37,738,233	CL2_BG43_2018_1000_4422.las	2019-10-29 23-18-25	A-----	59,037,021	CL2_BG43_2018_1000_4814.las
2019-10-29 23-16-39	A-----	56,211,821	CL2_BG43_2018_1000_4423.las	2019-10-29 23-18-26	A-----	62,943,861	CL2_BG43_2018_1000_4815.las
2019-10-29 23-16-42	A-----	66,231,369	CL2_BG43_2018_1000_4424.las	2019-10-29 23-18-27	A-----	56,148,177	CL2_BG43_2018_1000_4816.las
2019-10-29 23-16-41	A-----	42,248,193	CL2_BG43_2018_1000_4425.las	2019-10-29 23-18-29	A-----	70,798,813	CL2_BG43_2018_1000_4817.las
2019-10-29 23-16-41	A-----	28,122,949	CL2_BG43_2018_1000_4426.las	2019-10-29 23-18-29	A-----	52,811,893	CL2_BG43_2018_1000_4818.las
2019-10-29 23-16-44	A-----	44,110,417	CL2_BG43_2018_1000_4501.las	2019-10-29 23-18-31	A-----	57,991,389	CL2_BG43_2018_1000_4819.las
2019-10-29 23-16-44	A-----	55,002,809	CL2_BG43_2018_1000_4502.las	2019-10-29 23-18-31	A-----	26,914,637	CL2_BG43_2018_1000_4820.las
2019-10-29 23-16-46	A-----	52,192,001	CL2_BG43_2018_1000_4503.las	2019-10-29 23-18-35	A-----	94,710,701	CL2_BG43_2018_1000_4901.las
2019-10-29 23-16-46	A-----	51,850,541	CL2_BG43_2018_1000_4504.las	2019-10-29 23-18-36	A-----	84,548,941	CL2_BG43_2018_1000_4902.las
2019-10-29 23-16-47	A-----	59,866,773	CL2_BG43_2018_1000_4505.las	2019-10-29 23-18-36	A-----	90,452,461	CL2_BG43_2018_1000_4903.las
2019-10-29 23-16-48	A-----	45,883,629	CL2_BG43_2018_1000_4506.las	2019-10-29 23-18-42	A-----	135,650,565	CL2_BG43_2018_1000_4904.las
2019-10-29 23-16-49	A-----	54,679,857	CL2_BG43_2018_1000_4507.las	2019-10-29 23-18-45	A-----	173,711,021	CL2_BG43_2018_1000_4905.las
2019-10-29 23-16-51	A-----	70,327,797	CL2_BG43_2018_1000_4508.las	2019-10-29 23-18-46	A-----	177,352,337	CL2_BG43_2018_1000_4906.las
2019-10-29 23-16-52	A-----	76,756,681	CL2_BG43_2018_1000_4509.las	2019-10-29 23-18-52	A-----	168,939,093	CL2_BG43_2018_1000_4907.las
2019-10-29 23-16-54	A-----	81,529,085	CL2_BG43_2018_1000_4510.las	2019-10-29 23-18-55	A-----	175,132,721	CL2_BG43_2018_1000_4908.las
2019-10-29 23-16-55	A-----	73,705,185	CL2_BG43_2018_1000_4511.las	2019-10-29 23-18-54	A-----	123,307,773	CL2_BG43_2018_1000_4909.las
2019-10-29 23-16-56	A-----	74,711,729	CL2_BG43_2018_1000_4512.las	2019-10-29 23-18-54	A-----	45,161,677	CL2_BG43_2018_1000_4910.las
2019-10-29 23-16-57	A-----	69,444,033	CL2_BG43_2018_1000_4513.las	2019-10-29 23-18-56	A-----	50,508,417	CL2_BG43_2018_1000_4911.las
2019-10-29 23-16-57	A-----	45,256,037	CL2_BG43_2018_1000_4514.las	2019-10-29 23-18-57	A-----	49,582,261	CL2_BG43_2018_1000_4912.las
2019-10-29 23-16-59	A-----	46,774,253	CL2_BG43_2018_1000_4515.las	2019-10-29 23-18-57	A-----	51,164,597	CL2_BG43_2018_1000_4913.las
2019-10-29 23-17-00	A-----	46,360,413	CL2_BG43_				



2019-10-29 23-19-03	A-----	24,080,897	CL2_BG43_2018_1000_4919.las	2019-10-29 23-21-00	A-----	74,327,317	CL2_BH42_2018_1000_0226.las
2019-10-29 23-19-06	A-----	82,637,829	CL2_BG43_2018_1000_5001.las	2019-10-29 23-21-04	A-----	81,303,825	CL2_BH42_2018_1000_0227.las
2019-10-29 23-19-08	A-----	104,476,681	CL2_BG43_2018_1000_5002.las	2019-10-29 23-21-04	A-----	76,768,245	CL2_BH42_2018_1000_0228.las
2019-10-29 23-19-11	A-----	134,917,637	CL2_BG43_2018_1000_5003.las	2019-10-29 23-21-04	A-----	65,061,333	CL2_BH42_2018_1000_0229.las
2019-10-29 23-19-13	A-----	123,426,689	CL2_BG43_2018_1000_5004.las	2019-10-29 23-21-08	A-----	54,625,845	CL2_BH42_2018_1000_0230.las
2019-10-29 23-19-17	A-----	171,177,469	CL2_BG43_2018_1000_5005.las	2019-10-29 23-21-07	A-----	47,712,197	CL2_BH42_2018_1000_0231.las
2019-10-29 23-19-19	A-----	149,340,157	CL2_BG43_2018_1000_5006.las	2019-10-29 23-21-08	A-----	58,447,453	CL2_BH42_2018_1000_0232.las
2019-10-29 23-19-21	A-----	137,256,533	CL2_BG43_2018_1000_5007.las	2019-10-29 23-21-11	A-----	57,066,129	CL2_BH42_2018_1000_0233.las
2019-11-01 08-39-16	A-----	75,638,613	CL2_BG43_2018_1000_5008.las	2019-10-29 23-21-13	A-----	90,543,573	CL2_BH42_2018_1000_0234.las
2019-11-01 08-39-19	A-----	42,241,389	CL2_BG43_2018_1000_5009.las	2019-10-29 23-21-14	A-----	111,045,761	CL2_BH42_2018_1000_0235.las
2019-10-29 23-19-24	A-----	56,908,293	CL2_BG43_2018_1000_5010.las	2019-10-29 23-21-16	A-----	97,296,193	CL2_BH42_2018_1000_0236.las
2019-10-29 23-19-24	A-----	51,556,009	CL2_BG43_2018_1000_5011.las	2019-10-29 23-21-18	A-----	96,168,577	CL2_BH42_2018_1000_0237.las
2019-10-29 23-19-24	A-----	54,736,389	CL2_BG43_2018_1000_5012.las	2019-10-29 23-21-19	A-----	101,147,061	CL2_BH42_2018_1000_0238.las
2019-10-29 23-19-27	A-----	62,456,605	CL2_BG43_2018_1000_5013.las	2019-10-29 23-21-23	A-----	94,637,957	CL2_BH42_2018_1000_0239.las
2019-10-29 23-19-27	A-----	46,682,609	CL2_BG43_2018_1000_5014.las	2019-10-29 23-21-25	A-----	111,647,789	CL2_BH42_2018_1000_0240.las
2019-10-29 23-19-28	A-----	69,958,477	CL2_BG43_2018_1000_5015.las	2019-10-29 23-21-26	A-----	101,990,729	CL2_BH42_2018_1000_0241.las
2019-10-29 23-19-30	A-----	57,541,317	CL2_BG43_2018_1000_5016.las	2019-10-29 23-21-27	A-----	87,020,627	CL2_BH42_2018_1000_0242.las
2019-10-29 23-19-29	A-----	33,311,993	CL2_BG43_2018_1000_5017.las	2019-10-29 23-21-29	A-----	66,312,821	CL2_BH42_2018_1000_0243.las
2019-10-29 23-19-30	A-----	22,446,005	CL2_BG43_2018_1000_5018.las	2019-10-29 23-21-29	A-----	50,211,365	CL2_BH42_2018_1000_0244.las
2019-10-29 23-19-33	A-----	61,206,321	CL2_BH41_2018_1000_0145.las	2019-10-29 23-21-30	A-----	60,694,061	CL2_BH42_2018_1000_0245.las
2019-10-29 23-19-33	A-----	57,523,649	CL2_BH41_2018_1000_0146.las	2019-10-29 23-21-32	A-----	55,311,677	CL2_BH42_2018_1000_0246.las
2019-10-29 23-19-34	A-----	78,499,485	CL2_BH41_2018_1000_0147.las	2019-10-29 23-21-32	A-----	46,123,029	CL2_BH42_2018_1000_0247.las
2019-10-29 23-19-41	A-----	99,585,277	CL2_BH42_2018_1000_0106.las	2019-10-29 23-21-33	A-----	52,515,849	CL2_BH42_2018_1000_0248.las
2019-10-29 23-19-41	A-----	94,620,345	CL2_BH42_2018_1000_0107.las	2019-10-29 23-21-34	A-----	51,558,557	CL2_BH42_2018_1000_0249.las
2019-10-29 23-19-41	A-----	85,765,289	CL2_BH42_2018_1000_0108.las	2019-10-29 23-21-37	A-----	84,437,865	CL2_BH42_2018_1000_0250.las
2019-10-29 23-19-45	A-----	54,497,717	CL2_BH42_2018_1000_0109.las	2019-10-29 23-21-37	A-----	75,117,001	CL2_BH42_2018_1000_0306.las
2019-11-01 08-39-22	A-----	57,865,949	CL2_BH42_2018_1000_0110.las	2019-10-29 23-21-37	A-----	67,181,577	CL2_BH42_2018_1000_0307.las
2019-10-29 23-19-46	A-----	62,076,897	CL2_BH42_2018_1000_0111.las	2019-10-29 23-21-40	A-----	53,748,353	CL2_BH42_2018_1000_0308.las
2019-10-29 23-19-49	A-----	63,455,617	CL2_BH42_2018_1000_0112.las	2019-10-29 23-21-40	A-----	55,306,749	CL2_BH42_2018_1000_0309.las
2019-10-29 23-19-49	A-----	59,392,621	CL2_BH42_2018_1000_0113.las	2019-10-29 23-21-40	A-----	51,763,041	CL2_BH42_2018_1000_0310.las
2019-10-29 23-19-49	A-----	44,964,585	CL2_BH42_2018_1000_0114.las	2019-10-29 23-21-43	A-----	65,568,105	CL2_BH42_2018_1000_0311.las
2019-10-29 23-19-52	A-----	57,240,877	CL2_BH42_2018_1000_0115.las	2019-10-29 23-21-42	A-----	44,013,929	CL2_BH42_2018_1000_0312.las
2019-10-29 23-19-52	A-----	53,003,245	CL2_BH42_2018_1000_0116.las	2019-10-29 23-21-43	A-----	52,572,437	CL2_BH42_2018_1000_0313.las
2019-10-29 23-19-52	A-----	49,305,509	CL2_BH42_2018_1000_0117.las	2019-10-29 23-21-45	A-----	45,193,457	CL2_BH42_2018_1000_0314.las
2019-10-29 23-19-55	A-----	58,274,553	CL2_BH42_2018_1000_0118.las	2019-10-29 23-21-46	A-----	52,253,237	CL2_BH42_2018_1000_0315.las
2019-10-29 23-19-56	A-----	69,934,677	CL2_BH42_2018_1000_0119.las	2019-10-29 23-21-46	A-----	55,957,385	CL2_BH42_2018_1000_0316.las
2019-10-29 23-19-56	A-----	66,701,293	CL2_BH42_2018_1000_0120.las	2019-10-29 23-21-48	A-----	49,882,841	CL2_BH42_2018_1000_0317.las
2019-10-29 23-19-58	A-----	55,367,845	CL2_BH42_2018_1000_0121.las	2019-10-29 23-21-50	A-----	64,836,017	CL2_BH42_2018_1000_0318.las
2019-10-29 23-19-58	A-----	49,191,969	CL2_BH42_2018_1000_0122.las	2019-10-29 23-21-50	A-----	57,421,309	CL2_BH42_2018_1000_0319.las
2019-10-29 23-19-59	A-----	59,820,349	CL2_BH42_2018_1000_0123.las	2019-10-29 23-21-51	A-----	68,527,901	CL2_BH42_2018_1000_0320.las
2019-10-29 23-20-00	A-----	47,261,005	CL2_BH42_2018_1000_0124.las	2019-10-29 23-21-55	A-----	93,120,049	CL2_BH42_2018_1000_0321.las
2019-10-29 23-20-01	A-----	48,991,321	CL2_BH42_2018_1000_0125.las	2019-10-29 23-21-54	A-----	71,322,581	CL2_BH42_2018_1000_0322.las
2019-10-29 23-20-03	A-----	64,265,769	CL2_BH42_2018_1000_0126.las	2019-10-29 23-21-54	A-----	53,117,121	CL2_BH42_2018_1000_0323.las
2019-10-29 23-20-04	A-----	68,090,149	CL2_BH42_2018_1000_0127.las	2019-10-29 23-21-57	A-----	61,308,493	CL2_BH42_2018_1000_0324.las
2019-10-29 23-20-05	A-----	87,758,609	CL2_BH42_2018_1000_0128.las	2019-10-29 23-21-58	A-----	71,215,901	CL2_BH42_2018_1000_0325.las
2019-10-29 23-20-08	A-----	72,869,217	CL2_BH42_2018_1000_0129.las	2019-10-29 23-21-59	A-----	82,096,281	CL2_BH42_2018_1000_0326.las
2019-11-01 08-39-23	A-----	53,803,681	CL2_BH42_2018_1000_0130.las	2019-10-29 23-22-02	A-----	71,311,073	CL2_BH42_2018_1000_0327.las
2019-10-29 23-20-08	A-----	59,764,685	CL2_BH42_2018_1000_0131.las	2019-10-29 23-22-02	A-----	66,574,537	CL2_BH42_2018_1000_0328.las
2019-10-29 23-20-13	A-----	77,345,577	CL2_BH42_2018_1000_0132.las	2019-10-29 23-22-03	A-----	65,583,421	CL2_BH42_2018_1000_0329.las
2019-10-29 23-20-15	A-----	110,464,257	CL2_BH42_2018_1000_0133.las	2019-10-29 23-22-04	A-----	47,694,921	CL2_BH42_2018_1000_0330.las
2019-10-29 23-20-15	A-----	94,514,617	CL2_BH42_2018_1000_0134.las	2019-10-29 23-22-05	A-----	58,593,473	CL2_BH42_2018_1000_0331.las
2019-10-29 23-20-19	A-----	94,476,985	CL2_BH42_2018_1000_0135.las	2019-10-29 23-22-06	A-----	53,423,833	CL2_BH42_2018_1000_0332.las
2019-10-29 23-20-22	A-----	107,724,541	CL2_BH42_2018_1000_0136.las	2019-10-29 23-22-08	A-----	62,108,537	CL2_BH42_2018_1000_0336.las
2019-10-29 23-20-21	A-----	86,008,889	CL2_BH42_2018_1000_0137.las	2019-10-29 23-22-11	A-----	110,396,777	CL2_BH42_2018_1000_0334.las
2019-10-29 23-20-23	A-----	75,935,077	CL2_BH42_2018_1000_0138.las	2019-10-29 23-22-11	A-----	98,147,365	CL2_BH42_2018_1000_0335.las
2019-10-29 23-20-25	A-----	73,400,461	CL2_BH42_2018_1000_0139.las	2019-10-29 23-22-13	A-----	94,376,633	CL2_BH42_2018_1000_0336.las
2019-10-29 23-20-25	A-----	59,366,777	CL2_BH42_2018_1000_0140.las	2019-10-29 23-22-16	A-----	89,306,449	CL2_BH42_2018_1000_0337.las
2019-10-29 23-20-26	A-----	69,173,721	CL2_BH42_2018_1000_0141.las	2019-10-29 23-22-16	A-----	83,187,861	CL2_BH42_2018_1000_0338.las
2019-10-29 23-20-28	A-----	62,330,829	CL2_BH42_2018_1000_0142.las	2019-10-29 23-22-19	A-----	107,472,093	CL2_BH42_2018_1000_0339.las
2019-10-29 23-20-29	A-----	62,936,917	CL2_BH42_2018_1000_0143.las	2019-10-29 23-22-21	A-----	92,058,765	CL2_BH42_2018_1000_0340.las
2019-10-29 23-20-30	A-----	63,796,825	CL2_BH42_2018_1000_0144.las	2019-10-29 23-22-21	A-----	94,533,461	CL2_BH42_2018_1000_0341.las
2019-10-29 23-20-32	A-----	51,702,729	CL2_BH42_2018_1000_0145.las	2019-10-29 23-22-23	A-----	89,506,901	CL2_BH42_2018_1000_0342.las
2019-10-29 23-20-32	A-----	60,622,465	CL2_BH42_2018_1000_0146.las	2019-10-29 23-22-29	A-----	59,795,653	CL2_BH42_2018_1000_0343.las
2019-10-29 23-20-34	A-----	72,275,253	CL2_BH42_2018_1000_0147.las	2019-10-29 23-22-29	A-----	66,792,013	CL2_BH42_2018_1000_0344.las
2019-10-29 23-20-35	A-----	74,463,509	CL2_BH42_2018_1000_0148.las	2019-10-29 23-22-30	A-----	50,406,049	CL2_BH42_2018_1000_0345.las
2019-10-29 23-20-35	A-----	55,746,377	CL2_BH42_2018_1000_0149.las	2019-10-29 23-22-32	A-----	57,586,285	CL2_BH42_2018_1000_0346.las
2019-10-29 23-20-37	A-----	50,420,021	CL2_BH42_2018_1000_0150.las	2019-10-29 23-22-32	A-----	61,199,909	CL2_BH42_2018_1000_0347.las
2019-10-29 23-20-40	A-----	98,304,277	CL2_BH42_2018_1000_0206.las	2019-10-29 23-22-33	A-----	46,879,673	CL2_BH42_2018_1000_0348.las
2019-10-29 23-20-40	A-----	91,080,529	CL2_BH42_2018_1000_0207.las	2019-10-29 23-22-37	A-----	83,567,261	CL2_BH42_2018_1000_0349.las
2019-10-29 23-20-41	A-----	76,798,905	CL2_BH42_2018_1000_0208.las	2019-10-29 23-22-39	A-----	111,349,813	CL2_BH42_2018_1000_0350.las
2019-10-29 23-20-44	A-----	63,341,881	CL2_BH42_2018_1000_0209.las	2019-10-29 23-22-36	A-----	52,128,945	CL2_BH42_2018_1000_0406.las
2019-10-29 23-20-44	A-----	51,187,753	CL2_BH42_2018_1000_0210.las	2019-10-29 23-22-41	A-----	49,886,397	CL2_BH42_2018_1000_0407.las
2019-10-29 23-20-44	A-----	57,209,181	CL2_BH42_2018_1000_0211.las	2019-10-29 23-22-41	A-----	56,437,529	CL2_BH42_2018_1000_0408.las
2019-10-29 23-20-46	A-----	53,273,753	CL2_BH42_2018_1000_0212.las	2019-10-29 23-22-42	A-----	51,907,353	CL2_BH42_2018_1000_0409.las
2019-10-29 23-20-46	A-----	44,017,345	CL2_BH42_2018_1000_0213.las	2019-10-29 23-22-44	A-----	56,556,109	CL2_BH42_2018_1000_0410.las
2019-10-29 23-20-47	A-----	52,846,865	CL2_BH42_2018_1000_0214.las	2019-10-29 23-22-44	A-----	52,540,125	CL2_BH42_2018_1000_0411.las
2019-10-29 23-20-49	A-----	49,957,153	CL2_BH42_2018_1000_0215.las	2019-10-29 23-22-45	A-----	62,283,733	CL2_BH42_2018_1000_0412.las
2019-10-29 23-20-49	A-----	52,218,573	CL2_BH42_2018_1000_0216.las	2019-10-29 23-22-46	A-----	48,114,053	CL2_BH42_2018_1000_0413.las
2019-10-29 23-20-50	A-----	54,834,445	CL2_BH42_2018_1000_0217.las	2019-10-29 23-22-46	A-----	49,261,213	CL2_BH42_2018_1000_0414.las
2019-10-29 23-20-52	A-----	53,393,957	CL2_BH42_2018_1000_0218.las	2019-10-29 23-22-48	A-----	55,702,781	CL2_BH42_2018_1000_0415.las
2019-10-29 23-20-53	A-----	58,578,857	CL2_BH42_2018_1000_0219.las	2019-10-29 23-22-49	A-----	56,510,889	CL2_BH42_2018_1000_0416.las
2019-10-29 23-20-54	A-----	82,253,613	CL2_B				

2019-10-29 23-22-56	A-----	54,826,885	CL2_BH42_2018_1000_0423.las	2019-10-29 23-24-53	A-----	62,831,917	CL2_BH42_2018_1000_0622.las
2019-10-29 23-22-57	A-----	57,054,089	CL2_BH42_2018_1000_0424.las	2019-10-29 23-24-55	A-----	71,244,265	CL2_BH42_2018_1000_0623.las
2019-10-29 23-22-58	A-----	73,774,401	CL2_BH42_2018_1000_0425.las	2019-10-29 23-24-54	A-----	49,837,285	CL2_BH42_2018_1000_0624.las
2019-10-29 23-23-00	A-----	69,348,413	CL2_BH42_2018_1000_0426.las	2019-10-29 23-24-56	A-----	53,884,209	CL2_BH42_2018_1000_0625.las
2019-10-29 23-23-01	A-----	63,200,425	CL2_BH42_2018_1000_0427.las	2019-10-29 23-24-57	A-----	53,414,761	CL2_BH42_2018_1000_0626.las
2019-10-29 23-23-02	A-----	68,239,613	CL2_BH42_2018_1000_0428.las	2019-10-29 23-24-58	A-----	52,204,321	CL2_BH42_2018_1000_0627.las
2019-10-29 23-23-03	A-----	57,592,053	CL2_BH42_2018_1000_0429.las	2019-10-29 23-24-59	A-----	58,748,285	CL2_BH42_2018_1000_0628.las
2019-10-29 23-23-04	A-----	64,936,537	CL2_BH42_2018_1000_0430.las	2019-10-29 23-25-00	A-----	49,896,337	CL2_BH42_2018_1000_0629.las
2019-10-29 23-23-05	A-----	54,997,545	CL2_BH42_2018_1000_0431.las	2019-10-29 23-25-01	A-----	50,274,757	CL2_BH42_2018_1000_0630.las
2019-10-29 23-23-06	A-----	55,025,013	CL2_BH42_2018_1000_0432.las	2019-10-29 23-25-03	A-----	75,842,957	CL2_BH42_2018_1000_0631.las
2019-10-29 23-23-09	A-----	77,289,017	CL2_BH42_2018_1000_0433.las	2019-10-29 23-25-03	A-----	56,221,369	CL2_BH42_2018_1000_0632.las
2019-10-29 23-23-09	A-----	75,035,577	CL2_BH42_2018_1000_0434.las	2019-10-29 23-25-04	A-----	67,294,333	CL2_BH42_2018_1000_0633.las
2019-10-29 23-23-11	A-----	94,651,453	CL2_BH42_2018_1000_0435.las	2019-10-29 23-25-06	A-----	61,638,109	CL2_BH42_2018_1000_0634.las
2019-10-29 23-23-14	A-----	109,913,917	CL2_BH42_2018_1000_0436.las	2019-10-29 23-25-07	A-----	75,240,873	CL2_BH42_2018_1000_0635.las
2019-10-29 23-23-14	A-----	79,029,693	CL2_BH42_2018_1000_0437.las	2019-10-29 23-25-10	A-----	106,455,917	CL2_BH42_2018_1000_0636.las
2019-10-29 23-23-16	A-----	96,340,385	CL2_BH42_2018_1000_0438.las	2019-10-29 23-25-12	A-----	100,066,849	CL2_BH42_2018_1000_0637.las
2019-10-29 23-23-19	A-----	90,956,797	CL2_BH42_2018_1000_0439.las	2019-10-29 23-25-14	A-----	107,516,053	CL2_BH42_2018_1000_0638.las
2019-10-29 23-23-19	A-----	87,276,841	CL2_BH42_2018_1000_0440.las	2019-10-29 23-25-18	A-----	139,807,389	CL2_BH42_2018_1000_0639.las
2019-10-29 23-23-23	A-----	98,067,397	CL2_BH42_2018_1000_0441.las	2019-10-29 23-25-19	A-----	121,659,413	CL2_BH42_2018_1000_0640.las
2019-10-29 23-23-24	A-----	74,726,709	CL2_BH42_2018_1000_0442.las	2019-10-29 23-25-21	A-----	138,755,597	CL2_BH42_2018_1000_0641.las
2019-10-29 23-23-24	A-----	74,309,005	CL2_BH42_2018_1000_0443.las	2019-10-29 23-25-24	A-----	108,600,129	CL2_BH42_2018_1000_0642.las
2019-10-29 23-23-27	A-----	71,450,681	CL2_BH42_2018_1000_0444.las	2019-10-29 23-25-24	A-----	101,355,185	CL2_BH42_2018_1000_0643.las
2019-10-29 23-23-28	A-----	84,711,789	CL2_BH42_2018_1000_0445.las	2019-10-29 23-25-27	A-----	103,114,845	CL2_BH42_2018_1000_0644.las
2019-10-29 23-23-28	A-----	82,814,621	CL2_BH42_2018_1000_0446.las	2019-10-29 23-25-29	A-----	80,804,669	CL2_BH42_2018_1000_0645.las
2019-10-29 23-23-30	A-----	58,097,845	CL2_BH42_2018_1000_0447.las	2019-10-29 23-25-31	A-----	97,517,113	CL2_BH42_2018_1000_0646.las
2019-10-29 23-23-32	A-----	80,102,457	CL2_BH42_2018_1000_0448.las	2019-10-29 23-25-35	A-----	125,362,161	CL2_BH42_2018_1000_0647.las
2019-10-29 23-23-33	A-----	104,088,405	CL2_BH42_2018_1000_0449.las	2019-10-29 23-25-39	A-----	141,844,893	CL2_BH42_2018_1000_0648.las
2019-10-29 23-23-35	A-----	103,120,613	CL2_BH42_2018_1000_0450.las	2019-10-29 23-25-40	A-----	164,402,281	CL2_BH42_2018_1000_0649.las
2019-10-29 23-23-35	A-----	69,145,329	CL2_BH42_2018_1000_0507.las	2019-10-29 23-25-40	A-----	105,765,745	CL2_BH42_2018_1000_0650.las
2019-10-29 23-23-36	A-----	52,213,449	CL2_BH42_2018_1000_0508.las	2019-10-29 23-25-42	A-----	60,709,517	CL2_BH42_2018_1000_0707.las
2019-10-29 23-23-38	A-----	55,611,781	CL2_BH42_2018_1000_0509.las	2019-10-29 23-25-42	A-----	48,493,957	CL2_BH42_2018_1000_0708.las
2019-10-29 23-23-38	A-----	47,899,993	CL2_BH42_2018_1000_0510.las	2019-10-29 23-25-44	A-----	63,283,473	CL2_BH42_2018_1000_0712.las
2019-10-29 23-23-39	A-----	60,203,893	CL2_BH42_2018_1000_0511.las	2019-10-29 23-25-45	A-----	44,579,081	CL2_BH42_2018_1000_0713.las
2019-10-29 23-23-41	A-----	53,884,769	CL2_BH42_2018_1000_0512.las	2019-10-29 23-25-45	A-----	53,238,053	CL2_BH42_2018_1000_0714.las
2019-10-29 23-23-41	A-----	47,967,333	CL2_BH42_2018_1000_0513.las	2019-10-29 23-25-47	A-----	62,208,441	CL2_BH42_2018_1000_0715.las
2019-10-29 23-23-42	A-----	53,703,693	CL2_BH42_2018_1000_0514.las	2019-10-29 23-25-48	A-----	53,624,509	CL2_BH42_2018_1000_0716.las
2019-10-29 23-23-44	A-----	60,084,417	CL2_BH42_2018_1000_0515.las	2019-10-29 23-25-48	A-----	66,313,073	CL2_BH42_2018_1000_0717.las
2019-10-29 23-23-44	A-----	53,534,265	CL2_BH42_2018_1000_0516.las	2019-10-29 23-25-50	A-----	48,072,865	CL2_BH42_2018_1000_0718.las
2019-10-29 23-23-45	A-----	52,690,177	CL2_BH42_2018_1000_0517.las	2019-10-29 23-25-51	A-----	57,790,489	CL2_BH42_2018_1000_0719.las
2019-10-29 23-23-47	A-----	52,547,797	CL2_BH42_2018_1000_0518.las	2019-10-29 23-25-52	A-----	60,090,185	CL2_BH42_2018_1000_0720.las
2019-10-29 23-23-47	A-----	59,461,389	CL2_BH42_2018_1000_0519.las	2019-10-29 23-25-53	A-----	49,980,757	CL2_BH42_2018_1000_0721.las
2019-10-29 23-23-49	A-----	58,117,221	CL2_BH42_2018_1000_0520.las	2019-10-29 23-25-54	A-----	67,643,549	CL2_BH42_2018_1000_0722.las
2019-10-29 23-23-51	A-----	72,777,629	CL2_BH42_2018_1000_0521.las	2019-10-29 23-25-55	A-----	51,227,429	CL2_BH42_2018_1000_0723.las
2019-10-29 23-23-51	A-----	64,516,033	CL2_BH42_2018_1000_0522.las	2019-10-29 23-25-57	A-----	65,002,477	CL2_BH42_2018_1000_0724.las
2019-10-29 23-23-52	A-----	57,240,317	CL2_BH42_2018_1000_0523.las	2019-10-29 23-25-57	A-----	61,157,685	CL2_BH42_2018_1000_0725.las
2019-10-29 23-23-54	A-----	68,191,537	CL2_BH42_2018_1000_0524.las	2019-10-29 23-25-57	A-----	55,034,925	CL2_BH42_2018_1000_0726.las
2019-10-29 23-23-53	A-----	44,329,041	CL2_BH42_2018_1000_0525.las	2019-10-29 23-26-00	A-----	62,762,841	CL2_BH42_2018_1000_0727.las
2019-10-29 23-23-55	A-----	51,989,981	CL2_BH42_2018_1000_0526.las	2019-10-29 23-26-00	A-----	52,602,117	CL2_BH42_2018_1000_0728.las
2019-10-29 23-23-57	A-----	55,150,089	CL2_BH42_2018_1000_0527.las	2019-10-29 23-26-00	A-----	48,522,993	CL2_BH42_2018_1000_0729.las
2019-10-29 23-23-57	A-----	54,410,301	CL2_BH42_2018_1000_0528.las	2019-10-29 23-26-04	A-----	64,502,033	CL2_BH42_2018_1000_0730.las
2019-10-29 23-23-58	A-----	57,168,637	CL2_BH42_2018_1000_0529.las	2019-10-29 23-26-04	A-----	81,237,185	CL2_BH42_2018_1000_0731.las
2019-10-29 23-24-00	A-----	50,113,953	CL2_BH42_2018_1000_0530.las	2019-10-29 23-26-04	A-----	55,957,133	CL2_BH42_2018_1000_0732.las
2019-10-29 23-24-00	A-----	50,510,209	CL2_BH42_2018_1000_0531.las	2019-10-29 23-26-08	A-----	60,778,117	CL2_BH42_2018_1000_0733.las
2019-10-29 23-24-02	A-----	56,866,517	CL2_BH42_2018_1000_0532.las	2019-10-29 23-26-08	A-----	61,955,545	CL2_BH42_2018_1000_0734.las
2019-10-29 23-24-03	A-----	59,192,169	CL2_BH42_2018_1000_0533.las	2019-10-29 23-26-11	A-----	118,905,417	CL2_BH42_2018_1000_0735.las
2019-10-29 23-24-04	A-----	78,318,269	CL2_BH42_2018_1000_0534.las	2019-10-29 23-26-15	A-----	100,581,097	CL2_BH42_2018_1000_0736.las
2019-10-29 23-24-07	A-----	83,419,617	CL2_BH42_2018_1000_0535.las	2019-10-29 23-26-15	A-----	110,045,545	CL2_BH42_2018_1000_0737.las
2019-10-29 23-24-08	A-----	74,522,001	CL2_BH42_2018_1000_0536.las	2019-10-29 23-26-20	A-----	140,602,757	CL2_BH42_2018_1000_0738.las
2019-10-29 23-24-09	A-----	90,490,457	CL2_BH42_2018_1000_0537.las	2019-10-29 23-26-22	A-----	134,730,093	CL2_BH42_2018_1000_0739.las
2019-10-29 23-24-11	A-----	81,587,241	CL2_BH42_2018_1000_0538.las	2019-10-29 23-26-23	A-----	134,298,053	CL2_BH42_2018_1000_0740.las
2019-10-29 23-24-13	A-----	93,427,713	CL2_BH42_2018_1000_0539.las	2019-10-29 23-26-26	A-----	125,189,373	CL2_BH42_2018_1000_0741.las
2019-10-29 23-24-16	A-----	99,952,805	CL2_BH42_2018_1000_0540.las	2019-10-29 23-26-28	A-----	122,477,405	CL2_BH42_2018_1000_0742.las
2019-10-29 23-24-17	A-----	80,133,145	CL2_BH42_2018_1000_0541.las	2019-10-29 23-26-29	A-----	115,709,805	CL2_BH42_2018_1000_0743.las
2019-10-29 23-24-20	A-----	97,769,337	CL2_BH42_2018_1000_0542.las	2019-10-29 23-26-31	A-----	83,817,021	CL2_BH42_2018_1000_0744.las
2019-10-29 23-24-21	A-----	83,591,677	CL2_BH42_2018_1000_0543.las	2019-10-29 23-26-34	A-----	98,086,353	CL2_BH42_2018_1000_0745.las
2019-10-29 23-24-22	A-----	82,210,381	CL2_BH42_2018_1000_0544.las	2019-10-29 23-26-36	A-----	125,624,465	CL2_BH42_2018_1000_0746.las
2019-10-29 23-24-25	A-----	95,020,885	CL2_BH42_2018_1000_0545.las	2019-10-29 23-26-37	A-----	124,631,893	CL2_BH42_2018_1000_0747.las
2019-10-29 23-24-25	A-----	89,207,917	CL2_BH42_2018_1000_0546.las	2019-10-29 23-26-40	A-----	124,996,677	CL2_BH42_2018_1000_0748.las
2019-10-29 23-24-29	A-----	113,151,501	CL2_BH42_2018_1000_0547.las	2019-10-29 23-26-42	A-----	115,379,433	CL2_BH42_2018_1000_0749.las
2019-10-29 23-24-34	A-----	157,205,497	CL2_BH42_2018_1000_0548.las	2019-10-29 23-26-44	A-----	124,894,505	CL2_BH42_2018_1000_0750.las
2019-10-29 23-24-33	A-----	141,447,209	CL2_BH42_2018_1000_0549.las	2019-10-29 23-26-43	A-----	52,959,901	CL2_BH42_2018_1000_0813.las
2019-10-29 23-24-34	A-----	112,607,125	CL2_BH42_2018_1000_0550.las	2019-10-29 23-26-45	A-----	56,436,241	CL2_BH42_2018_1000_0814.las
2019-10-29 23-24-38	A-----	89,406,829	CL2_BH42_2018_1000_0607.las	2019-10-29 23-26-46	A-----	56,314,525	CL2_BH42_2018_1000_0815.las
2019-10-29 23-24-37	A-----	64,203,889	CL2_BH42_2018_1000_0608.las	2019-10-29 23-26-48	A-----	68,319,665	CL2_BH42_2018_1000_0816.las
2019-10-29 23-24-37	A-----	49,387,269	CL2_BH42_2018_1000_0609.las	2019-10-29 23-26-47	A-----	50,336,945	CL2_BH42_2018_1000_0817.las
2019-10-29 23-24-40	A-----	56,276,529	CL2_BH42_2018_1000_0610.las	2019-10-29 23-26-49	A-----	56,788,985	CL2_BH42_2018_1000_0818.las
2019-10-29 23-24-41	A-----	55,877,221	CL2_BH42_2018_1000_0611.las	2019-10-29 23-26-50	A-----	54,073,489	CL2_BH42_2018_1000_0819.las
2019-10-29 23-24-41	A-----	51,224,601	CL2_BH42_2018_1000_0612.las	2019-10-29 23-26-50	A-----	46,730,517	CL2_BH42_2018_1000_0820.las
2019-10-29 23-24-43	A-----	56,322,785	CL2_BH42_2018_1000_0613.las	2019-10-29 23-26-53	A-----	61,491,753	CL2_BH42_2018_1000_0821.las
2019-10-29 23-24-44	A-----	48,510,813	CL2_BH42_2018_1000_0614.las	2019-10-29 23-26-53	A-----	51,824,753	CL2_BH42_2018_1000_0822.las
2019-10-29 23-24-44	A-----	57,836,353	CL2_BH42_2018_1000_0615.las	2019-10-29 23-26-54	A-----	62,584,789	CL2_BH42_2018_1000_0823.las
2019-10-29 23-24-4							

2019-10-29 23-27-02	A-----	55,121,473	CL2_BH42_2018_1000_0830.las	2019-11-01 08-40-01	A-----	145,150,377	CL2_BH42_2018_1000_1044.las
2019-10-29 23-27-04	A-----	66,537,633	CL2_BH42_2018_1000_0831.las	2019-11-01 08-40-05	A-----	161,100,549	CL2_BH42_2018_1000_1045.las
2019-10-29 23-27-06	A-----	78,938,693	CL2_BH42_2018_1000_0832.las	2019-11-01 08-40-08	A-----	136,073,085	CL2_BH42_2018_1000_1046.las
2019-10-29 23-27-05	A-----	54,443,285	CL2_BH42_2018_1000_0833.las	2019-10-29 23-29-30	A-----	118,663,861	CL2_BH42_2018_1000_1047.las
2019-10-29 23-27-09	A-----	80,098,649	CL2_BH42_2018_1000_0834.las	2019-11-01 08-40-07	A-----	100,603,189	CL2_BH42_2018_1000_1048.las
2019-10-29 23-27-10	A-----	94,642,353	CL2_BH42_2018_1000_0835.las	2019-11-01 08-40-11	A-----	82,350,129	CL2_BH42_2018_1000_1049.las
2019-10-29 23-27-11	A-----	98,767,873	CL2_BH42_2018_1000_0836.las	2019-11-01 08-40-14	A-----	91,545,581	CL2_BH42_2018_1000_1050.las
2019-10-29 23-27-19	A-----	108,253,377	CL2_BH42_2018_1000_0837.las	2019-11-01 08-40-13	A-----	57,465,409	CL2_BH42_2018_1000_1118.las
2019-10-29 23-27-20	A-----	116,087,021	CL2_BH42_2018_1000_0838.las	2019-10-29 23-29-37	A-----	45,694,825	CL2_BH42_2018_1000_1119.las
2019-10-29 23-27-23	A-----	149,040,837	CL2_BH42_2018_1000_0839.las	2019-11-01 08-40-16	A-----	51,157,373	CL2_BH42_2018_1000_1120.las
2019-10-29 23-27-26	A-----	124,713,849	CL2_BH42_2018_1000_0840.las	2019-10-29 23-29-39	A-----	54,910,241	CL2_BH42_2018_1000_1121.las
2019-10-29 23-27-26	A-----	103,888,653	CL2_BH42_2018_1000_0841.las	2019-10-29 23-29-40	A-----	53,458,133	CL2_BH42_2018_1000_1122.las
2019-10-29 23-27-29	A-----	106,554,813	CL2_BH42_2018_1000_0842.las	2019-10-29 23-29-41	A-----	67,366,069	CL2_BH42_2018_1000_1123.las
2019-10-29 23-27-31	A-----	87,239,629	CL2_BH42_2018_1000_0843.las	2019-10-29 23-29-43	A-----	71,912,373	CL2_BH42_2018_1000_1124.las
2019-10-29 23-27-31	A-----	101,804,613	CL2_BH42_2018_1000_0844.las	2019-10-29 23-29-45	A-----	87,722,153	CL2_BH42_2018_1000_1125.las
2019-10-29 23-27-37	A-----	140,208,797	CL2_BH42_2018_1000_0845.las	2019-11-01 08-40-18	A-----	74,666,369	CL2_BH42_2018_1000_1126.las
2019-10-29 23-27-37	A-----	117,726,981	CL2_BH42_2018_1000_0846.las	2019-11-01 08-40-17	A-----	46,261,489	CL2_BH42_2018_1000_1127.las
2019-10-29 23-27-38	A-----	128,268,533	CL2_BH42_2018_1000_0847.las	2019-11-01 08-40-20	A-----	66,258,473	CL2_BH42_2018_1000_1128.las
2019-10-29 23-27-44	A-----	122,956,373	CL2_BH42_2018_1000_0848.las	2019-11-01 08-40-21	A-----	59,875,901	CL2_BH42_2018_1000_1129.las
2019-10-29 23-27-43	A-----	119,259,085	CL2_BH42_2018_1000_0849.las	2019-11-01 08-40-22	A-----	63,663,881	CL2_BH42_2018_1000_1130.las
2019-10-29 23-27-44	A-----	93,741,257	CL2_BH42_2018_1000_0850.las	2019-11-01 08-40-25	A-----	87,811,053	CL2_BH42_2018_1000_1131.las
2019-10-29 23-27-47	A-----	53,484,285	CL2_BH42_2018_1000_0913.las	2019-11-01 08-40-25	A-----	77,988,373	CL2_BH42_2018_1000_1132.las
2019-10-29 23-27-47	A-----	54,117,785	CL2_BH42_2018_1000_0914.las	2019-11-01 08-40-28	A-----	106,921,473	CL2_BH42_2018_1000_1133.las
2019-10-29 23-27-47	A-----	57,721,133	CL2_BH42_2018_1000_0915.las	2019-11-01 08-40-32	A-----	108,521,841	CL2_BH42_2018_1000_1134.las
2019-10-29 23-27-50	A-----	47,502,841	CL2_BH42_2018_1000_0916.las	2019-11-01 08-40-32	A-----	104,721,793	CL2_BH42_2018_1000_1135.las
2019-11-01 08-39-26	A-----	62,990,593	CL2_BH42_2018_1000_0918.las	2019-11-01 08-40-36	A-----	112,558,937	CL2_BH42_2018_1000_1136.las
2019-10-29 23-27-50	A-----	51,467,305	CL2_BH42_2018_1000_0919.las	2019-11-01 08-40-37	A-----	80,843,225	CL2_BH42_2018_1000_1137.las
2019-11-01 08-39-26	A-----	53,656,289	CL2_BH42_2018_1000_0920.las	2019-11-01 08-40-37	A-----	66,372,937	CL2_BH42_2018_1000_1138.las
2019-10-29 23-27-53	A-----	51,235,801	CL2_BH42_2018_1000_0921.las	2019-11-01 08-40-41	A-----	95,444,133	CL2_BH42_2018_1000_1139.las
2019-10-29 23-27-53	A-----	52,115,449	CL2_BH42_2018_1000_0922.las	2019-11-01 08-40-41	A-----	75,163,033	CL2_BH42_2018_1000_1140.las
2019-10-29 23-27-55	A-----	55,484,269	CL2_BH42_2018_1000_0923.las	2019-11-01 08-40-43	A-----	106,188,461	CL2_BH42_2018_1000_1141.las
2019-10-29 23-27-55	A-----	47,055,849	CL2_BH42_2018_1000_0924.las	2019-10-29 23-30-15	A-----	141,889,945	CL2_BH42_2018_1000_1142.las
2019-10-29 23-27-57	A-----	62,688,837	CL2_BH42_2018_1000_0925.las	2019-10-29 23-30-16	A-----	141,027,517	CL2_BH42_2018_1000_1143.las
2019-10-29 23-27-58	A-----	54,024,293	CL2_BH42_2018_1000_0926.las	2019-10-29 23-30-20	A-----	157,210,873	CL2_BH42_2018_1000_1144.las
2019-10-29 23-27-58	A-----	49,969,557	CL2_BH42_2018_1000_0927.las	2019-10-29 23-30-22	A-----	135,378,321	CL2_BH42_2018_1000_1145.las
2019-10-29 23-28-02	A-----	88,982,153	CL2_BH42_2018_1000_0928.las	2019-10-29 23-30-24	A-----	134,999,453	CL2_BH42_2018_1000_1146.las
2019-10-29 23-28-02	A-----	55,418,637	CL2_BH42_2018_1000_0929.las	2019-10-29 23-30-25	A-----	97,095,853	CL2_BH42_2018_1000_1147.las
2019-10-29 23-28-02	A-----	57,879,109	CL2_BH42_2018_1000_0930.las	2019-10-29 23-30-27	A-----	77,603,177	CL2_BH42_2018_1000_1148.las
2019-10-29 23-28-05	A-----	55,275,305	CL2_BH42_2018_1000_0931.las	2019-10-29 23-30-29	A-----	90,988,213	CL2_BH42_2018_1000_1149.las
2019-10-29 23-28-07	A-----	74,881,493	CL2_BH42_2018_1000_0932.las	2019-11-01 08-40-46	A-----	79,542,681	CL2_BH42_2018_1000_1150.las
2019-10-29 23-28-07	A-----	79,584,205	CL2_BH42_2018_1000_0933.las	2019-11-01 08-40-44	A-----	49,647,809	CL2_BH42_2018_1000_1218.las
2019-10-29 23-28-11	A-----	95,403,113	CL2_BH42_2018_1000_0934.las	2019-11-01 08-40-47	A-----	50,947,233	CL2_BH42_2018_1000_1219.las
2019-10-29 23-28-12	A-----	96,141,025	CL2_BH42_2018_1000_0935.las	2019-10-29 23-30-33	A-----	60,623,753	CL2_BH42_2018_1000_1220.las
2019-10-29 23-28-13	A-----	109,215,401	CL2_BH42_2018_1000_0936.las	2019-10-29 23-30-32	A-----	48,795,069	CL2_BH42_2018_1000_1221.las
2019-10-29 23-28-16	A-----	96,662,105	CL2_BH42_2018_1000_0937.las	2019-11-01 08-40-48	A-----	63,108,781	CL2_BH42_2018_1000_1222.las
2019-10-29 23-28-17	A-----	88,591,105	CL2_BH42_2018_1000_0938.las	2019-10-29 23-30-36	A-----	66,056,173	CL2_BH42_2018_1000_1223.las
2019-10-29 23-28-18	A-----	78,200,949	CL2_BH42_2018_1000_0939.las	2019-10-29 23-30-37	A-----	82,654,517	CL2_BH42_2018_1000_1224.las
2019-10-29 23-28-21	A-----	84,360,865	CL2_BH42_2018_1000_0940.las	2019-10-29 23-30-39	A-----	83,989,641	CL2_BH42_2018_1000_1225.las
2019-10-29 23-28-22	A-----	95,239,117	CL2_BH42_2018_1000_0941.las	2019-11-01 08-40-50	A-----	68,873,169	CL2_BH42_2018_1000_1226.las
2019-10-29 23-28-23	A-----	96,556,377	CL2_BH42_2018_1000_0942.las	2019-10-29 23-30-41	A-----	65,452,353	CL2_BH42_2018_1000_1227.las
2019-10-29 23-28-28	A-----	108,595,005	CL2_BH42_2018_1000_0943.las	2019-10-29 23-30-43	A-----	67,956,869	CL2_BH42_2018_1000_1228.las
2019-10-29 23-28-32	A-----	140,049,981	CL2_BH42_2018_1000_0944.las	2019-10-29 23-30-43	A-----	67,163,349	CL2_BH42_2018_1000_1229.las
2019-10-29 23-28-33	A-----	139,413,961	CL2_BH42_2018_1000_0945.las	2019-10-29 23-30-46	A-----	86,172,213	CL2_BH42_2018_1000_1230.las
2019-10-29 23-28-35	A-----	155,250,761	CL2_BH42_2018_1000_0946.las	2019-10-29 23-30-48	A-----	96,914,441	CL2_BH42_2018_1000_1231.las
2019-10-29 23-28-39	A-----	121,704,297	CL2_BH42_2018_1000_0947.las	2019-10-29 23-30-49	A-----	106,875,049	CL2_BH42_2018_1000_1232.las
2019-10-29 23-28-39	A-----	116,503,297	CL2_BH42_2018_1000_0948.las	2019-10-29 23-30-51	A-----	100,547,945	CL2_BH42_2018_1000_1233.las
2019-10-29 23-28-41	A-----	100,893,129	CL2_BH42_2018_1000_0949.las	2019-10-29 23-30-54	A-----	96,628,029	CL2_BH42_2018_1000_1234.las
2019-10-29 23-28-43	A-----	78,941,689	CL2_BH42_2018_1000_0950.las	2019-10-29 23-30-54	A-----	96,492,677	CL2_BH42_2018_1000_1235.las
2019-10-29 23-28-42	A-----	48,640,565	CL2_BH42_2018_1000_1013.las	2019-11-01 08-40-51	A-----	75,790,485	CL2_BH42_2018_1000_1236.las
2019-10-29 23-28-44	A-----	58,685,229	CL2_BH42_2018_1000_1014.las	2019-10-29 23-30-59	A-----	80,281,657	CL2_BH42_2018_1000_1237.las
2019-10-29 23-28-45	A-----	56,549,445	CL2_BH42_2018_1000_1015.las	2019-11-01 08-40-53	A-----	83,656,357	CL2_BH42_2018_1000_1238.las
2019-10-29 23-28-46	A-----	53,018,085	CL2_BH42_2018_1000_1018.las	2019-10-29 23-31-00	A-----	72,831,193	CL2_BH42_2018_1000_1239.las
2019-10-29 23-28-47	A-----	56,343,449	CL2_BH42_2018_1000_1019.las	2019-10-29 23-31-02	A-----	69,555,529	CL2_BH42_2018_1000_1240.las
2019-11-01 08-39-27	A-----	50,238,861	CL2_BH42_2018_1000_1020.las	2019-10-29 23-31-05	A-----	111,463,297	CL2_BH42_2018_1000_1241.las
2019-10-29 23-28-49	A-----	50,771,113	CL2_BH42_2018_1000_1021.las	2019-10-29 23-31-05	A-----	106,688,457	CL2_BH42_2018_1000_1242.las
2019-10-29 23-28-50	A-----	53,330,817	CL2_BH42_2018_1000_1022.las	2019-10-29 23-31-09	A-----	141,402,941	CL2_BH42_2018_1000_1243.las
2019-10-29 23-28-51	A-----	51,376,249	CL2_BH42_2018_1000_1023.las	2019-10-29 23-31-12	A-----	121,792,749	CL2_BH42_2018_1000_1244.las
2019-10-29 23-28-53	A-----	57,408,541	CL2_BH42_2018_1000_1024.las	2019-10-29 23-31-13	A-----	151,075,373	CL2_BH42_2018_1000_1245.las
2019-10-29 23-28-54	A-----	75,832,121	CL2_BH42_2018_1000_1025.las	2019-10-29 23-31-15	A-----	105,151,285	CL2_BH42_2018_1000_1246.las
2019-10-29 23-28-54	A-----	48,151,321	CL2_BH42_2018_1000_1026.las	2019-10-29 23-31-15	A-----	71,634,781	CL2_BH42_2018_1000_1247.las
2019-11-01 08-39-31	A-----	56,992,461	CL2_BH42_2018_1000_1027.las	2019-10-29 23-31-18	A-----	85,384,153	CL2_BH42_2018_1000_1248.las
2019-11-01 08-39-31	A-----	54,182,045	CL2_BH42_2018_1000_1028.las	2019-11-01 08-40-55	A-----	75,840,801	CL2_BH42_2018_1000_1249.las
2019-11-01 08-39-31	A-----	53,905,741	CL2_BH42_2018_1000_1029.las	2019-11-01 08-40-57	A-----	92,448,105	CL2_BH42_2018_1000_1250.las
2019-10-29 23-28-59	A-----	56,403,369	CL2_BH42_2018_1000_1030.las	2019-10-29 23-31-21	A-----	60,050,313	CL2_BH42_2018_1000_1317.las
2019-11-01 08-39-35	A-----	57,849,989	CL2_BH42_2018_1000_1031.las	2019-11-01 08-40-57	A-----	54,794,461	CL2_BH42_2018_1000_1318.las
2019-11-01 08-39-36	A-----	68,507,013	CL2_BH42_2018_1000_1032.las	2019-10-29 23-31-26	A-----	56,234,977	CL2_BH42_2018_1000_1319.las
2019-11-01 08-39-36	A-----	68,710,069	CL2_BH42_2018_1000_1033.las	2019-10-29 23-31-28	A-----	52,004,233	CL2_BH42_2018_1000_1320.las
2019-11-01 08-39-41	A-----	99,892,409	CL2_BH42_2018_1000_1034.las	2019-11-01 08-40-59	A-----	55,540,605	CL2_BH42_2018_1000_1321.las
2019-11-01 08-39-42	A-----	108,862,909	CL2_BH42_2018_1000_1035.las	2019-11-01 08-41-00	A-----	54,759,125	CL2_BH42_2018_1000_1322.las
2019-11-01 08-39-42	A-----	100,515,633	CL2_BH42_2018_1000_1036.las	2019-10-29 23-31-31	A-----	49,762,441	CL2_BH42_2018_1000_1323.las
2019-11-01 08-39-48	A-----	111,195,449	CL2_BH42_2018_1000_1037.las	2019-10-29 23-31-32	A-----	72,495,809	CL2_BH42_2018_1000_1324.las

2019-10-29 23-31-43	A-----	95,569,741	CL2_BH42_2018_1000_1331.las	2019-10-29 23-34-09	A-----	101,483,733	CL2_BH42_2018_1000_1550.las
2019-10-29 23-31-45	A-----	90,339,285	CL2_BH42_2018_1000_1332.las	2019-10-29 23-34-12	A-----	99,401,793	CL2_BH42_2018_1000_1626.las
2019-11-01 08-41-07	A-----	97,732,685	CL2_BH42_2018_1000_1333.las	2019-10-29 23-34-11	A-----	73,645,853	CL2_BH42_2018_1000_1627.las
2019-10-29 23-31-48	A-----	105,862,765	CL2_BH42_2018_1000_1334.las	2019-10-29 23-34-13	A-----	81,238,669	CL2_BH42_2018_1000_1629.las
2019-11-01 08-41-06	A-----	68,347,105	CL2_BH42_2018_1000_1335.las	2019-10-29 23-34-17	A-----	95,743,789	CL2_BH42_2018_1000_1630.las
2019-10-29 23-31-51	A-----	87,421,797	CL2_BH42_2018_1000_1336.las	2019-10-29 23-34-17	A-----	97,171,845	CL2_BH42_2018_1000_1631.las
2019-10-29 23-31-54	A-----	98,488,181	CL2_BH42_2018_1000_1337.las	2019-10-29 23-34-18	A-----	100,670,865	CL2_BH42_2018_1000_1632.las
2019-10-29 23-31-54	A-----	100,911,945	CL2_BH42_2018_1000_1338.las	2019-10-29 23-34-22	A-----	96,765,313	CL2_BH42_2018_1000_1635.las
2019-10-29 23-31-57	A-----	114,296,729	CL2_BH42_2018_1000_1339.las	2019-10-29 23-34-24	A-----	116,511,445	CL2_BH42_2018_1000_1636.las
2019-10-29 23-31-59	A-----	112,262,949	CL2_BH42_2018_1000_1340.las	2019-10-29 23-34-27	A-----	130,344,537	CL2_BH42_2018_1000_1637.las
2019-10-29 23-31-59	A-----	96,117,197	CL2_BH42_2018_1000_1341.las	2019-10-29 23-34-31	A-----	121,102,717	CL2_BH42_2018_1000_1638.las
2019-11-01 08-41-10	A-----	83,155,745	CL2_BH42_2018_1000_1342.las	2019-10-29 23-34-32	A-----	148,731,017	CL2_BH42_2018_1000_1639.las
2019-10-29 23-32-06	A-----	123,533,425	CL2_BH42_2018_1000_1343.las	2019-10-29 23-34-33	A-----	119,269,361	CL2_BH42_2018_1000_1640.las
2019-10-29 23-32-06	A-----	126,303,325	CL2_BH42_2018_1000_1344.las	2019-10-29 23-34-38	A-----	129,812,873	CL2_BH42_2018_1000_1641.las
2019-11-01 08-41-12	A-----	96,933,929	CL2_BH42_2018_1000_1345.las	2019-10-29 23-34-38	A-----	105,623,309	CL2_BH42_2018_1000_1642.las
2019-11-01 08-41-13	A-----	98,548,341	CL2_BH42_2018_1000_1346.las	2019-10-29 23-34-38	A-----	90,079,809	CL2_BH42_2018_1000_1643.las
2019-10-29 23-32-11	A-----	98,617,121	CL2_BH42_2018_1000_1347.las	2019-10-29 23-34-43	A-----	90,178,201	CL2_BH42_2018_1000_1644.las
2019-10-29 23-32-10	A-----	63,854,645	CL2_BH42_2018_1000_1348.las	2019-10-29 23-34-42	A-----	67,381,021	CL2_BH42_2018_1000_1645.las
2019-10-29 23-32-14	A-----	82,230,233	CL2_BH42_2018_1000_1349.las	2019-10-29 23-34-43	A-----	97,858,825	CL2_BH42_2018_1000_1646.las
2019-10-29 23-32-15	A-----	86,143,485	CL2_BH42_2018_1000_1350.las	2019-10-29 23-34-47	A-----	98,514,389	CL2_BH42_2018_1000_1647.las
2019-11-01 08-41-13	A-----	55,722,745	CL2_BH42_2018_1000_1417.las	2019-10-29 23-34-47	A-----	86,064,581	CL2_BH42_2018_1000_1648.las
2019-10-29 23-32-17	A-----	56,530,237	CL2_BH42_2018_1000_1418.las	2019-10-29 23-34-49	A-----	103,876,949	CL2_BH42_2018_1000_1649.las
2019-10-29 23-32-17	A-----	50,163,849	CL2_BH42_2018_1000_1419.las	2019-10-29 23-34-52	A-----	88,984,925	CL2_BH42_2018_1000_1650.las
2019-10-29 23-32-18	A-----	56,569,941	CL2_BH42_2018_1000_1420.las	2019-10-29 23-34-52	A-----	83,753,349	CL2_BH42_2018_1000_1729.las
2019-11-01 08-41-15	A-----	45,497,117	CL2_BH42_2018_1000_1421.las	2019-10-29 23-34-55	A-----	113,793,233	CL2_BH42_2018_1000_1730.las
2019-11-01 08-41-16	A-----	50,695,485	CL2_BH42_2018_1000_1422.las	2019-10-29 23-34-57	A-----	92,675,297	CL2_BH42_2018_1000_1731.las
2019-11-01 08-41-17	A-----	57,758,149	CL2_BH42_2018_1000_1423.las	2019-10-29 23-34-59	A-----	138,536,301	CL2_BH42_2018_1000_1737.las
2019-10-29 23-32-23	A-----	57,505,029	CL2_BH42_2018_1000_1424.las	2019-10-29 23-35-02	A-----	128,598,541	CL2_BH42_2018_1000_1738.las
2019-10-29 23-32-24	A-----	62,973,681	CL2_BH42_2018_1000_1425.las	2019-10-29 23-35-03	A-----	115,336,481	CL2_BH42_2018_1000_1739.las
2019-10-29 23-32-25	A-----	69,013,673	CL2_BH42_2018_1000_1426.las	2019-10-29 23-35-07	A-----	143,175,145	CL2_BH42_2018_1000_1740.las
2019-11-01 08-41-19	A-----	67,860,325	CL2_BH42_2018_1000_1427.las	2019-10-29 23-35-08	A-----	104,545,925	CL2_BH42_2018_1000_1743.las
2019-10-29 23-32-29	A-----	94,472,001	CL2_BH42_2018_1000_1428.las	2019-10-29 23-35-07	A-----	71,642,845	CL2_BH42_2018_1000_1744.las
2019-11-01 08-41-22	A-----	95,284,505	CL2_BH42_2018_1000_1429.las	2019-10-29 23-35-11	A-----	69,494,993	CL2_BH42_2018_1000_1745.las
2019-10-29 23-32-33	A-----	109,092,733	CL2_BH42_2018_1000_1430.las	2019-10-29 23-35-12	A-----	91,347,425	CL2_BH42_2018_1000_1746.las
2019-10-29 23-32-35	A-----	105,254,409	CL2_BH42_2018_1000_1431.las	2019-10-29 23-35-13	A-----	90,589,045	CL2_BH42_2018_1000_1747.las
2019-10-29 23-32-36	A-----	79,322,321	CL2_BH42_2018_1000_1432.las	2019-10-29 23-35-17	A-----	119,673,065	CL2_BH42_2018_1000_1748.las
2019-11-01 08-41-22	A-----	77,510,553	CL2_BH42_2018_1000_1433.las	2019-10-29 23-35-17	A-----	93,736,833	CL2_BH42_2018_1000_1749.las
2019-10-29 23-32-38	A-----	54,719,505	CL2_BH42_2018_1000_1434.las	2019-10-29 23-35-19	A-----	121,486,765	CL2_BH42_2018_1000_1750.las
2019-10-29 23-32-40	A-----	80,550,877	CL2_BH42_2018_1000_1435.las	2019-10-29 23-35-22	A-----	89,656,113	CL2_BH42_2018_1000_1829.las
2019-10-29 23-32-44	A-----	114,001,273	CL2_BH42_2018_1000_1436.las	2019-10-29 23-35-21	A-----	63,132,329	CL2_BH42_2018_1000_1830.las
2019-10-29 23-32-43	A-----	88,789,177	CL2_BH42_2018_1000_1437.las	2019-10-29 23-35-23	A-----	66,604,217	CL2_BH42_2018_1000_1831.las
2019-10-29 23-32-46	A-----	110,875,605	CL2_BH42_2018_1000_1438.las	2019-10-29 23-35-26	A-----	93,414,301	CL2_BH42_2018_1000_1844.las
2019-10-29 23-32-51	A-----	141,066,185	CL2_BH42_2018_1000_1439.las	2019-10-29 23-35-28	A-----	91,764,065	CL2_BH42_2018_1000_1845.las
2019-11-01 08-41-27	A-----	138,996,145	CL2_BH42_2018_1000_1440.las	2019-10-29 23-35-28	A-----	90,591,117	CL2_BH42_2018_1000_1846.las
2019-10-29 23-32-54	A-----	141,322,273	CL2_BH42_2018_1000_1441.las	2019-10-29 23-35-33	A-----	114,777,377	CL2_BH42_2018_1000_1847.las
2019-10-29 23-32-56	A-----	85,457,737	CL2_BH42_2018_1000_1442.las	2019-10-29 23-35-33	A-----	83,302,969	CL2_BH42_2018_1000_1848.las
2019-10-29 23-32-57	A-----	116,901,093	CL2_BH42_2018_1000_1443.las	2019-10-29 23-35-34	A-----	110,164,741	CL2_BH42_2018_1000_1849.las
2019-10-29 23-33-00	A-----	122,763,957	CL2_BH42_2018_1000_1444.las	2019-10-29 23-35-39	A-----	126,637,169	CL2_BH42_2018_1000_1850.las
2019-10-29 23-33-01	A-----	91,513,605	CL2_BH42_2018_1000_1445.las	2019-11-01 08-41-50	A-----	114,602,937	CL2_BH42_2018_1000_1946.las
2019-10-29 23-33-03	A-----	101,693,621	CL2_BH42_2018_1000_1446.las	2019-11-01 08-41-50	A-----	83,209,001	CL2_BH42_2018_1000_1947.las
2019-10-29 23-33-04	A-----	82,134,669	CL2_BH42_2018_1000_1447.las	2019-11-01 08-41-54	A-----	106,911,253	CL2_BH42_2018_1000_1949.las
2019-10-29 23-33-07	A-----	107,875,909	CL2_BH42_2018_1000_1448.las	2019-11-01 08-41-57	A-----	97,515,881	CL2_BH42_2018_1000_1950.las
2019-11-01 08-41-27	A-----	90,002,753	CL2_BH42_2018_1000_1449.las	2019-11-01 08-41-58	A-----	120,141,393	CL2_BH42_2018_1000_2050.las
2019-10-29 23-33-09	A-----	83,145,721	CL2_BH42_2018_1000_1450.las	2019-10-29 23-35-49	A-----	108,894,521	CL2_BH42_2018_1000_2149.las
2019-11-01 08-41-26	A-----	60,850,637	CL2_BH42_2018_1000_1517.las	2019-10-29 23-35-49	A-----	87,491,685	CL2_BH42_2018_1000_2150.las
2019-10-29 23-33-12	A-----	65,266,349	CL2_BH42_2018_1000_1518.las	2019-10-29 23-35-50	A-----	85,025,165	CL2_BH42_2018_1000_2248.las
2019-11-01 08-41-31	A-----	82,576,957	CL2_BH42_2018_1000_1519.las	2019-11-01 08-41-59	A-----	75,881,065	CL2_BH42_2018_1000_2249.las
2019-10-29 23-33-16	A-----	88,266,837	CL2_BH42_2018_1000_1520.las	2019-10-29 23-35-53	A-----	79,732,661	CL2_BH42_2018_1000_2250.las
2019-10-29 23-33-18	A-----	83,853,197	CL2_BH42_2018_1000_1521.las	2019-11-01 08-42-02	A-----	81,816,617	CL2_BH42_2018_1000_2348.las
2019-11-01 08-41-32	A-----	80,591,085	CL2_BH42_2018_1000_1522.las	2019-10-29 23-35-57	A-----	74,968,881	CL2_BH42_2018_1000_2349.las
2019-10-29 23-33-20	A-----	74,629,521	CL2_BH42_2018_1000_1523.las	2019-10-29 23-35-57	A-----	67,656,317	CL2_BH42_2018_1000_2350.las
2019-11-01 08-41-32	A-----	70,392,197	CL2_BH42_2018_1000_1524.las	2019-10-29 23-36-00	A-----	105,066,137	CL2_BH42_2018_1000_2448.las
2019-11-01 08-41-35	A-----	67,896,053	CL2_BH42_2018_1000_1525.las	2019-10-29 23-36-01	A-----	91,710,613	CL2_BH42_2018_1000_2449.las
2019-10-29 23-33-24	A-----	62,926,753	CL2_BH42_2018_1000_1526.las	2019-10-29 23-36-01	A-----	82,664,597	CL2_BH42_2018_1000_2450.las
2019-10-29 23-33-26	A-----	87,413,173	CL2_BH42_2018_1000_1527.las	2019-10-29 23-36-05	A-----	94,415,077	CL2_BH42_2018_1000_2550.las
2019-10-29 23-33-27	A-----	73,576,665	CL2_BH42_2018_1000_1528.las	2019-10-29 23-36-07	A-----	103,033,925	CL2_BH43_2018_1000_0101.las
2019-10-29 23-33-28	A-----	81,580,773	CL2_BH42_2018_1000_1529.las	2019-10-29 23-36-09	A-----	138,096,589	CL2_BH43_2018_1000_0102.las
2019-10-29 23-33-31	A-----	94,196,369	CL2_BH42_2018_1000_1530.las	2019-10-29 23-36-12	A-----	113,531,853	CL2_BH43_2018_1000_0103.las
2019-10-29 23-33-32	A-----	99,461,713	CL2_BH42_2018_1000_1531.las	2019-11-01 08-42-05	A-----	109,141,425	CL2_BH43_2018_1000_0104.las
2019-10-29 23-33-33	A-----	93,896,181	CL2_BH42_2018_1000_1532.las	2019-10-29 23-36-16	A-----	105,950,657	CL2_BH43_2018_1000_0105.las
2019-10-29 23-33-36	A-----	89,540,893	CL2_BH42_2018_1000_1533.las	2019-10-29 23-36-18	A-----	103,672,857	CL2_BH43_2018_1000_0106.las
2019-11-01 08-41-38	A-----	94,211,881	CL2_BH42_2018_1000_1534.las	2019-10-29 23-36-18	A-----	62,812,653	CL2_BH43_2018_1000_0107.las
2019-10-29 23-33-39	A-----	104,821,557	CL2_BH42_2018_1000_1535.las	2019-10-29 23-36-19	A-----	47,971,029	CL2_BH43_2018_1000_0108.las
2019-10-29 23-33-42	A-----	92,397,565	CL2_BH42_2018_1000_1536.las	2019-10-29 23-36-21	A-----	62,671,645	CL2_BH43_2018_1000_0109.las
2019-11-01 08-41-40	A-----	116,127,313	CL2_BH42_2018_1000_1537.las	2019-10-29 23-36-21	A-----	56,221,985	CL2_BH43_2018_1000_0110.las
2019-10-29 23-33-47	A-----	143,448,565	CL2_BH42_2018_1000_1538.las	2019-10-29 23-36-21	A-----	56,195,413	CL2_BH43_2018_1000_0111.las
2019-10-29 23-33-49	A-----	139,675,873	CL2_BH42_2018_1000_1539.las	2019-10-29 23-36-24	A-----	63,153,357	CL2_BH43_2018_1000_0112.las
2019-10-29 23-33-52	A-----	144,597,181	CL2_BH42_2018_1000_1540.las	2019-10-29 23-36-24	A-----	50,451,073	CL2_BH43_2018_1000_0113.las
2019-11-01 08-41-43	A-----	114,628,361	CL2_BH42_2018_1000_1541.las	2019-10-29 23-36-25	A-----	78,037,513	CL2_BH43_2018_1000_0114.las
2019-10-29 23-33-57	A-----	138,036,445	CL2_BH42_2018_1000_1542.las	2019-10-29 23-36-27	A-----	54,121,229	CL2_BH43_2018_1000_0115.las
2019-11-01 08-41-44	A-----	98,206,529	CL2_BH42_2018_1000_1543.las	2019-10-29 23-36-27	A-----	49,725,425	CL2_BH43_2018_1000_0116



2019-10-29 23-36-36	A-----	61,989,733	CL2_BH43_2018_1000_0206.las	2019-10-29 23-38-49	A-----	88,531,745	CL2_BH43_2018_1000_0802.las
2019-10-29 23-36-39	A-----	47,483,661	CL2_BH43_2018_1000_0207.las	2019-11-01 08-42-06	A-----	75,740,785	CL2_BH43_2018_1000_0803.las
2019-10-29 23-36-41	A-----	57,552,601	CL2_BH43_2018_1000_0208.las	2019-11-01 08-42-10	A-----	84,889,281	CL2_BH43_2018_1000_0804.las
2019-10-29 23-36-42	A-----	49,663,853	CL2_BH43_2018_1000_0209.las	2019-11-01 08-42-11	A-----	92,532,805	CL2_BH43_2018_1000_0805.las
2019-10-29 23-36-42	A-----	54,355,869	CL2_BH43_2018_1000_0210.las	2019-10-29 23-38-53	A-----	71,816,053	CL2_BH43_2018_1000_0806.las
2019-10-29 23-36-44	A-----	63,413,085	CL2_BH43_2018_1000_0211.las	2019-10-29 23-38-56	A-----	94,723,105	CL2_BH43_2018_1000_0807.las
2019-10-29 23-36-45	A-----	57,217,245	CL2_BH43_2018_1000_0212.las	2019-11-01 08-42-12	A-----	80,949,149	CL2_BH43_2018_1000_0808.las
2019-10-29 23-36-46	A-----	69,851,377	CL2_BH43_2018_1000_0213.las	2019-11-01 08-42-16	A-----	102,656,457	CL2_BH43_2018_1000_0809.las
2019-10-29 23-36-47	A-----	47,836,069	CL2_BH43_2018_1000_0214.las	2019-11-01 08-42-17	A-----	107,481,641	CL2_BH43_2018_1000_0810.las
2019-10-29 23-36-48	A-----	61,262,097	CL2_BH43_2018_1000_0215.las	2019-11-01 08-42-17	A-----	92,035,721	CL2_BH43_2018_1000_0811.las
2019-10-29 23-36-48	A-----	33,084,857	CL2_BH43_2018_1000_0216.las	2019-11-01 08-42-23	A-----	109,516,989	CL2_BH43_2018_1000_0812.las
2019-10-29 23-36-52	A-----	103,145,729	CL2_BH43_2018_1000_0301.las	2019-10-29 23-39-07	A-----	83,447,169	CL2_BH43_2018_1000_0813.las
2019-10-29 23-36-54	A-----	102,246,873	CL2_BH43_2018_1000_0302.las	2019-10-29 23-39-04	A-----	15,826,693	CL2_BH43_2018_1000_0814.las
2019-10-29 23-36-54	A-----	99,312,641	CL2_BH43_2018_1000_0303.las	2019-10-29 23-39-09	A-----	82,234,629	CL2_BH43_2018_1000_0901.las
2019-10-29 23-36-59	A-----	131,462,101	CL2_BH43_2018_1000_0304.las	2019-10-29 23-39-10	A-----	72,437,709	CL2_BH43_2018_1000_0902.las
2019-10-29 23-37-00	A-----	125,245,597	CL2_BH43_2018_1000_0305.las	2019-11-01 08-42-22	A-----	78,591,185	CL2_BH43_2018_1000_0903.las
2019-10-29 23-36-59	A-----	94,398,557	CL2_BH43_2018_1000_0306.las	2019-11-01 08-42-23	A-----	86,468,985	CL2_BH43_2018_1000_0904.las
2019-10-29 23-37-04	A-----	91,466,173	CL2_BH43_2018_1000_0307.las	2019-11-01 08-42-26	A-----	73,941,589	CL2_BH43_2018_1000_0905.las
2019-10-29 23-37-04	A-----	84,383,237	CL2_BH43_2018_1000_0308.las	2019-11-01 08-42-29	A-----	106,495,845	CL2_BH43_2018_1000_0906.las
2019-10-29 23-37-05	A-----	86,062,509	CL2_BH43_2018_1000_0309.las	2019-11-01 08-42-28	A-----	82,544,169	CL2_BH43_2018_1000_0907.las
2019-10-29 23-37-08	A-----	74,551,569	CL2_BH43_2018_1000_0310.las	2019-11-01 08-42-32	A-----	94,050,685	CL2_BH43_2018_1000_0908.las
2019-10-29 23-37-07	A-----	53,486,077	CL2_BH43_2018_1000_0311.las	2019-10-29 23-39-22	A-----	94,843,841	CL2_BH43_2018_1000_0909.las
2019-10-29 23-37-08	A-----	68,837,945	CL2_BH43_2018_1000_0312.las	2019-11-01 08-42-34	A-----	93,503,901	CL2_BH43_2018_1000_0910.las
2019-10-29 23-37-10	A-----	47,047,813	CL2_BH43_2018_1000_0313.las	2019-11-01 08-42-36	A-----	111,321,477	CL2_BH43_2018_1000_0911.las
2019-10-29 23-37-12	A-----	60,569,993	CL2_BH43_2018_1000_0314.las	2019-11-01 08-42-38	A-----	94,789,437	CL2_BH43_2018_1000_0912.las
2019-10-29 23-37-12	A-----	73,737,273	CL2_BH43_2018_1000_0315.las	2019-11-01 08-42-39	A-----	100,316,749	CL2_BH43_2018_1000_0913.las
2019-10-29 23-37-11	A-----	22,485,317	CL2_BH43_2018_1000_0316.las	2019-10-29 23-39-27	A-----	43,116,277	CL2_BH43_2018_1000_0914.las
2019-10-29 23-37-17	A-----	108,257,045	CL2_BH43_2018_1000_0401.las	2019-10-29 23-39-32	A-----	86,665,405	CL2_BH43_2018_1000_1001.las
2019-10-29 23-37-17	A-----	103,296,537	CL2_BH43_2018_1000_0402.las	2019-11-01 08-42-41	A-----	88,175,445	CL2_BH43_2018_1000_1002.las
2019-11-01 08-42-05	A-----	114,283,821	CL2_BH43_2018_1000_0403.las	2019-11-01 08-42-42	A-----	86,983,121	CL2_BH43_2018_1000_1003.las
2019-10-29 23-37-24	A-----	125,481,973	CL2_BH43_2018_1000_0404.las	2019-11-01 08-42-44	A-----	74,494,309	CL2_BH43_2018_1000_1004.las
2019-10-29 23-37-22	A-----	88,922,933	CL2_BH43_2018_1000_0405.las	2019-11-01 08-42-48	A-----	98,129,977	CL2_BH43_2018_1000_1005.las
2019-10-29 23-37-24	A-----	95,796,905	CL2_BH43_2018_1000_0406.las	2019-11-01 08-42-48	A-----	78,290,577	CL2_BH43_2018_1000_1006.las
2019-10-29 23-37-29	A-----	99,166,117	CL2_BH43_2018_1000_0407.las	2019-10-29 23-39-42	A-----	107,351,161	CL2_BH43_2018_1000_1007.las
2019-10-29 23-37-30	A-----	101,128,441	CL2_BH43_2018_1000_0408.las	2019-11-01 08-42-51	A-----	106,356,545	CL2_BH43_2018_1000_1008.las
2019-10-29 23-37-30	A-----	98,347,341	CL2_BH43_2018_1000_0409.las	2019-11-01 08-42-54	A-----	93,908,137	CL2_BH43_2018_1000_1009.las
2019-10-29 23-37-32	A-----	53,024,077	CL2_BH43_2018_1000_0410.las	2019-11-01 08-42-54	A-----	96,379,165	CL2_BH43_2018_1000_1010.las
2019-10-29 23-37-34	A-----	74,236,905	CL2_BH43_2018_1000_0411.las	2019-11-01 08-42-57	A-----	92,041,321	CL2_BH43_2018_1000_1011.las
2019-10-29 23-37-33	A-----	54,489,793	CL2_BH43_2018_1000_0412.las	2019-11-01 08-42-59	A-----	94,163,189	CL2_BH43_2018_1000_1012.las
2019-10-29 23-37-35	A-----	63,548,773	CL2_BH43_2018_1000_0413.las	2019-11-01 08-42-59	A-----	90,599,237	CL2_BH43_2018_1000_1013.las
2019-10-29 23-37-37	A-----	68,868,941	CL2_BH43_2018_1000_0414.las	2019-10-29 23-39-53	A-----	78,703,857	CL2_BH43_2018_1000_1014.las
2019-10-29 23-37-37	A-----	45,880,549	CL2_BH43_2018_1000_0415.las	2019-10-29 23-39-51	A-----	31,256,289	CL2_BH43_2018_1000_1015.las
2019-10-29 23-37-37	A-----	41,239,997	CL2_BH43_2018_1000_0416.las	2019-10-29 23-39-52	A-----	14,961,213	CL2_BH43_2018_1000_1016.las
2019-10-29 23-37-42	A-----	95,992,625	CL2_BH43_2018_1000_0501.las	2019-11-01 08-43-03	A-----	92,415,989	CL2_BH43_2018_1000_1101.las
2019-10-29 23-37-43	A-----	107,640,037	CL2_BH43_2018_1000_0502.las	2019-11-01 08-43-05	A-----	91,936,741	CL2_BH43_2018_1000_1102.las
2019-10-29 23-37-43	A-----	99,878,157	CL2_BH43_2018_1000_0503.las	2019-11-01 08-43-04	A-----	78,825,349	CL2_BH43_2018_1000_1103.las
2019-10-29 23-37-46	A-----	74,526,733	CL2_BH43_2018_1000_0504.las	2019-11-01 08-43-09	A-----	110,379,725	CL2_BH43_2018_1000_1104.las
2019-10-29 23-37-48	A-----	96,198,061	CL2_BH43_2018_1000_0505.las	2019-11-01 08-43-10	A-----	93,017,345	CL2_BH43_2018_1000_1105.las
2019-10-29 23-37-48	A-----	95,860,465	CL2_BH43_2018_1000_0506.las	2019-10-29 23-40-03	A-----	114,480,129	CL2_BH43_2018_1000_1106.las
2019-10-29 23-37-51	A-----	93,777,909	CL2_BH43_2018_1000_0507.las	2019-11-01 08-43-12	A-----	119,276,053	CL2_BH43_2018_1000_1107.las
2019-10-29 23-37-53	A-----	92,509,453	CL2_BH43_2018_1000_0508.las	2019-11-01 08-43-15	A-----	99,547,729	CL2_BH43_2018_1000_1108.las
2019-10-29 23-37-53	A-----	80,324,385	CL2_BH43_2018_1000_0509.las	2019-11-01 08-43-16	A-----	99,917,973	CL2_BH43_2018_1000_1109.las
2019-10-29 23-37-56	A-----	93,705,193	CL2_BH43_2018_1000_0510.las	2019-10-29 23-40-13	A-----	88,059,273	CL2_BH43_2018_1000_1110.las
2019-10-29 23-37-56	A-----	64,297,689	CL2_BH43_2018_1000_0511.las	2019-11-01 08-43-18	A-----	98,691,041	CL2_BH43_2018_1000_1111.las
2019-10-29 23-37-57	A-----	69,565,497	CL2_BH43_2018_1000_0512.las	2019-10-29 23-40-13	A-----	93,530,781	CL2_BH43_2018_1000_1112.las
2019-10-29 23-37-59	A-----	69,896,597	CL2_BH43_2018_1000_0513.las	2019-10-29 23-40-17	A-----	88,924,473	CL2_BH43_2018_1000_1113.las
2019-10-29 23-37-58	A-----	42,452,789	CL2_BH43_2018_1000_0514.las	2019-11-01 08-43-22	A-----	97,179,461	CL2_BH43_2018_1000_1114.las
2019-10-29 23-37-58	A-----	18,051,125	CL2_BH43_2018_1000_0515.las	2019-10-29 23-40-16	A-----	34,861,233	CL2_BH43_2018_1000_1115.las
2019-10-29 23-38-03	A-----	95,219,181	CL2_BH43_2018_1000_0601.las	2019-10-29 23-40-22	A-----	94,681,217	CL2_BH43_2018_1000_1201.las
2019-10-29 23-38-03	A-----	88,619,721	CL2_BH43_2018_1000_0602.las	2019-10-29 23-40-23	A-----	88,951,409	CL2_BH43_2018_1000_1202.las
2019-10-29 23-38-03	A-----	57,770,441	CL2_BH43_2018_1000_0603.las	2019-10-29 23-40-27	A-----	110,035,269	CL2_BH43_2018_1000_1203.las
2019-10-29 23-38-07	A-----	82,776,793	CL2_BH43_2018_1000_0604.las	2019-10-29 23-40-26	A-----	82,983,013	CL2_BH43_2018_1000_1204.las
2019-10-29 23-38-08	A-----	94,769,109	CL2_BH43_2018_1000_0605.las	2019-10-29 23-40-30	A-----	110,087,573	CL2_BH43_2018_1000_1205.las
2019-10-29 23-38-08	A-----	99,872,977	CL2_BH43_2018_1000_0606.las	2019-10-29 23-40-33	A-----	125,956,405	CL2_BH43_2018_1000_1206.las
2019-10-29 23-38-12	A-----	100,559,565	CL2_BH43_2018_1000_0607.las	2019-10-29 23-40-33	A-----	105,980,197	CL2_BH43_2018_1000_1207.las
2019-10-29 23-38-13	A-----	87,238,677	CL2_BH43_2018_1000_0608.las	2019-10-29 23-40-36	A-----	117,850,321	CL2_BH43_2018_1000_1208.las
2019-10-29 23-38-15	A-----	117,561,613	CL2_BH43_2018_1000_0609.las	2019-10-29 23-40-38	A-----	96,297,209	CL2_BH43_2018_1000_1209.las
2019-10-29 23-38-17	A-----	84,634,117	CL2_BH43_2018_1000_0610.las	2019-10-29 23-40-38	A-----	80,532,313	CL2_BH43_2018_1000_1210.las
2019-10-29 23-38-18	A-----	94,767,597	CL2_BH43_2018_1000_0611.las	2019-11-01 08-43-22	A-----	88,126,501	CL2_BH43_2018_1000_1211.las
2019-10-29 23-38-21	A-----	124,258,205	CL2_BH43_2018_1000_0612.las	2019-10-29 23-40-42	A-----	86,725,885	CL2_BH43_2018_1000_1212.las
2019-10-29 23-38-21	A-----	88,098,389	CL2_BH43_2018_1000_0613.las	2019-11-01 08-43-24	A-----	104,647,873	CL2_BH43_2018_1000_1213.las
2019-10-29 23-38-21	A-----	52,999,773	CL2_BH43_2018_1000_0614.las	2019-11-01 08-43-25	A-----	50,796,537	CL2_BH43_2018_1000_1214.las
2019-10-29 23-38-27	A-----	106,183,785	CL2_BH43_2018_1000_0701.las	2019-10-29 23-40-44	A-----	21,720,469	CL2_BH43_2018_1000_1215.las
2019-10-29 23-38-25	A-----	71,202,349	CL2_BH43_2018_1000_0702.las	2019-10-29 23-40-48	A-----	82,736,333	CL2_BH43_2018_1000_1301.las
2019-10-29 23-38-26	A-----	93,570,569	CL2_BH43_2018_1000_0703.las	2019-11-01 08-43-28	A-----	121,122,429	CL2_BH43_2018_1000_1302.las
2019-10-29 23-38-30	A-----	84,693,925	CL2_BH43_2018_1000_0704.las	2019-10-29 23-40-49	A-----	84,870,185	CL2_BH43_2018_1000_1303.las
2019-10-29 23-38-31	A-----	97,528,901	CL2_BH43_2018_1000_0705.las	2019-10-29 23-40-53	A-----	99,460,761	CL2_BH43_2018_1000_1304.las
2019-10-29 23-38-32	A-----	101,317,469	CL2_BH43_2018_1000_0706.las	2019-10-29 23-40-55	A-----	102,652,957	CL2_BH43_2018_1000_1305.las
2019-10-29 23-38-34	A-----	78,708,785	CL2_BH43_2018_1000_0707.las	2019-10-29 23-40-56	A-----	98,121,633	CL2_BH43_2018_1000_1306.las
2019-10-29 23-38-37	A-----	115,918,909	CL2_BH43_2018_1000_0708.las	2019-10-29 23-41-00	A-----	117,926,677	CL2_BH43_2018_1000_1307.las
2019-10-29 23-38-37	A-----	87,204,321	CL2_BH43_2018_1000_0709.las	2019-11-01 08-43-31	A-----	110,585,833	CL2_BH43_2018_1000_1308.las
2019-10-29 23-3							

2019-10-29 23-41-13	A-----	106,544,229	CL2_BH43_2018_1000_1401.las	2019-10-29 23-43-42	A-----	53,422,153	CL2_BH43_2018_1000_2012.las
2019-10-29 23-41-12	A-----	80,971,829	CL2_BH43_2018_1000_1402.las	2019-10-29 23-43-43	A-----	19,009,369	CL2_BH43_2018_1000_2013.las
2019-10-29 23-41-13	A-----	100,918,413	CL2_BH43_2018_1000_1403.las	2019-10-29 23-43-48	A-----	101,537,745	CL2_BH43_2018_1000_2101.las
2019-10-29 23-41-18	A-----	117,130,889	CL2_BH43_2018_1000_1404.las	2019-11-01 08-44-04	A-----	94,637,313	CL2_BH43_2018_1000_2102.las
2019-10-29 23-41-19	A-----	110,615,513	CL2_BH43_2018_1000_1405.las	2019-10-29 23-43-48	A-----	89,148,081	CL2_BH43_2018_1000_2103.las
2019-10-29 23-41-20	A-----	133,473,677	CL2_BH43_2018_1000_1406.las	2019-11-01 08-44-07	A-----	101,523,017	CL2_BH43_2018_1000_2104.las
2019-10-29 23-41-23	A-----	91,875,001	CL2_BH43_2018_1000_1407.las	2019-11-01 08-44-10	A-----	100,348,221	CL2_BH43_2018_1000_2105.las
2019-11-01 08-43-29	A-----	85,600,845	CL2_BH43_2018_1000_1408.las	2019-11-01 08-44-12	A-----	121,931,321	CL2_BH43_2018_1000_2106.las
2019-10-29 23-41-25	A-----	96,098,773	CL2_BH43_2018_1000_1409.las	2019-10-29 23-43-59	A-----	110,991,497	CL2_BH43_2018_1000_2107.las
2019-10-29 23-41-28	A-----	98,186,173	CL2_BH43_2018_1000_1410.las	2019-10-29 23-43-58	A-----	84,992,097	CL2_BH43_2018_1000_2108.las
2019-10-29 23-41-28	A-----	101,714,341	CL2_BH43_2018_1000_1411.las	2019-11-01 08-44-12	A-----	77,300,273	CL2_BH43_2018_1000_2109.las
2019-10-29 23-41-28	A-----	30,289,533	CL2_BH43_2018_1000_1412.las	2019-10-29 23-44-02	A-----	76,881,337	CL2_BH43_2018_1000_2110.las
2019-10-29 23-41-33	A-----	79,931,237	CL2_BH43_2018_1000_1501.las	2019-10-29 23-44-02	A-----	55,320,469	CL2_BH43_2018_1000_2111.las
2019-10-29 23-41-34	A-----	104,147,233	CL2_BH43_2018_1000_1502.las	2019-10-29 23-44-00	A-----	20,025,881	CL2_BH43_2018_1000_2112.las
2019-10-29 23-41-35	A-----	117,169,081	CL2_BH43_2018_1000_1503.las	2019-10-29 23-44-04	A-----	72,380,085	CL2_BH43_2018_1000_2201.las
2019-10-29 23-41-39	A-----	111,288,185	CL2_BH43_2018_1000_1504.las	2019-11-01 08-44-16	A-----	89,083,233	CL2_BH43_2018_1000_2202.las
2019-10-29 23-41-41	A-----	133,342,525	CL2_BH43_2018_1000_1505.las	2019-11-01 08-44-18	A-----	96,368,469	CL2_BH43_2018_1000_2203.las
2019-10-29 23-41-42	A-----	113,692,657	CL2_BH43_2018_1000_1506.las	2019-11-01 08-44-18	A-----	90,103,917	CL2_BH43_2018_1000_2204.las
2019-10-29 23-41-46	A-----	124,295,221	CL2_BH43_2018_1000_1507.las	2019-11-01 08-44-22	A-----	91,388,949	CL2_BH43_2018_1000_2205.las
2019-10-29 23-41-48	A-----	114,504,405	CL2_BH43_2018_1000_1508.las	2019-11-01 08-44-25	A-----	110,915,981	CL2_BH43_2018_1000_2206.las
2019-11-01 08-43-35	A-----	88,649,989	CL2_BH43_2018_1000_1509.las	2019-11-01 08-44-26	A-----	125,773,733	CL2_BH43_2018_1000_2207.las
2019-11-01 08-43-36	A-----	95,854,109	CL2_BH43_2018_1000_1510.las	2019-11-01 08-44-28	A-----	82,580,625	CL2_BH43_2018_1000_2208.las
2019-10-29 23-41-51	A-----	96,016,985	CL2_BH43_2018_1000_1511.las	2019-10-29 23-44-17	A-----	88,142,629	CL2_BH43_2018_1000_2209.las
2019-10-29 23-41-50	A-----	39,072,153	CL2_BH43_2018_1000_1512.las	2019-10-29 23-44-18	A-----	71,042,581	CL2_BH43_2018_1000_2210.las
2019-10-29 23-41-57	A-----	115,647,673	CL2_BH43_2018_1000_1601.las	2019-10-29 23-44-17	A-----	38,364,565	CL2_BH43_2018_1000_2211.las
2019-10-29 23-41-58	A-----	116,697,197	CL2_BH43_2018_1000_1602.las	2019-10-29 23-44-19	A-----	58,441,321	CL2_BH43_2018_1000_2301.las
2019-10-29 23-41-58	A-----	112,876,345	CL2_BH43_2018_1000_1603.las	2019-10-29 23-44-20	A-----	70,035,309	CL2_BH43_2018_1000_2302.las
2019-10-29 23-42-05	A-----	134,274,057	CL2_BH43_2018_1000_1604.las	2019-11-01 08-44-30	A-----	78,842,065	CL2_BH43_2018_1000_2303.las
2019-10-29 23-42-04	A-----	115,990,169	CL2_BH43_2018_1000_1605.las	2019-11-01 08-44-32	A-----	96,244,737	CL2_BH43_2018_1000_2304.las
2019-10-29 23-42-06	A-----	132,524,729	CL2_BH43_2018_1000_1606.las	2019-11-01 08-44-33	A-----	104,792,549	CL2_BH43_2018_1000_2305.las
2019-10-29 23-42-09	A-----	91,545,049	CL2_BH43_2018_1000_1607.las	2019-11-01 08-44-36	A-----	128,467,473	CL2_BH43_2018_1000_2306.las
2019-10-29 23-42-09	A-----	78,200,305	CL2_BH43_2018_1000_1608.las	2019-11-01 08-44-36	A-----	103,665,633	CL2_BH43_2018_1000_2307.las
2019-10-29 23-42-11	A-----	99,354,641	CL2_BH43_2018_1000_1609.las	2019-11-01 08-44-37	A-----	96,809,273	CL2_BH43_2018_1000_2308.las
2019-10-29 23-42-13	A-----	78,650,937	CL2_BH43_2018_1000_1610.las	2019-10-29 23-44-27	A-----	75,551,225	CL2_BH43_2018_1000_2309.las
2019-10-29 23-42-14	A-----	96,051,285	CL2_BH43_2018_1000_1611.las	2019-10-29 23-44-28	A-----	68,648,777	CL2_BH43_2018_1000_2310.las
2019-10-29 23-42-14	A-----	59,946,405	CL2_BH43_2018_1000_1612.las	2019-10-29 23-44-28	A-----	45,833,425	CL2_BH43_2018_1000_2311.las
2019-10-29 23-42-14	A-----	19,008,585	CL2_BH43_2018_1000_1613.las	2019-10-29 23-44-31	A-----	94,903,873	CL2_BH43_2018_1000_2401.las
2019-10-29 23-42-21	A-----	127,438,389	CL2_BH43_2018_1000_1701.las	2019-10-29 23-44-31	A-----	99,136,213	CL2_BH43_2018_1000_2402.las
2019-10-29 23-42-20	A-----	113,589,813	CL2_BH43_2018_1000_1702.las	2019-10-29 23-44-31	A-----	96,279,037	CL2_BH43_2018_1000_2403.las
2019-10-29 23-42-21	A-----	133,399,701	CL2_BH43_2018_1000_1703.las	2019-10-29 23-44-34	A-----	107,275,813	CL2_BH43_2018_1000_2404.las
2019-10-29 23-42-26	A-----	117,573,541	CL2_BH43_2018_1000_1704.las	2019-10-29 23-44-35	A-----	121,020,425	CL2_BH43_2018_1000_2405.las
2019-10-29 23-42-27	A-----	131,474,253	CL2_BH43_2018_1000_1705.las	2019-10-29 23-44-35	A-----	110,551,141	CL2_BH43_2018_1000_2406.las
2019-10-29 23-42-28	A-----	122,424,961	CL2_BH43_2018_1000_1706.las	2019-10-29 23-44-37	A-----	89,015,249	CL2_BH43_2018_1000_2407.las
2019-10-29 23-42-33	A-----	122,256,429	CL2_BH43_2018_1000_1707.las	2019-11-01 08-44-39	A-----	79,411,473	CL2_BH43_2018_1000_2408.las
2019-10-29 23-42-31	A-----	74,176,257	CL2_BH43_2018_1000_1708.las	2019-10-29 23-44-37	A-----	59,161,761	CL2_BH43_2018_1000_2409.las
2019-10-29 23-42-31	A-----	65,305,493	CL2_BH43_2018_1000_1709.las	2019-10-29 23-44-39	A-----	69,811,617	CL2_BH43_2018_1000_2410.las
2019-10-29 23-42-36	A-----	83,104,673	CL2_BH43_2018_1000_1710.las	2019-10-29 23-44-38	A-----	26,856,117	CL2_BH43_2018_1000_2411.las
2019-10-29 23-42-35	A-----	61,469,745	CL2_BH43_2018_1000_1711.las	2019-10-29 23-44-40	A-----	76,615,253	CL2_BH43_2018_1000_2501.las
2019-10-29 23-42-37	A-----	75,831,953	CL2_BH43_2018_1000_1712.las	2019-10-29 23-44-41	A-----	81,233,937	CL2_BH43_2018_1000_2502.las
2019-10-29 23-42-36	A-----	21,117,489	CL2_BH43_2018_1000_1713.las	2019-10-29 23-44-43	A-----	97,185,845	CL2_BH43_2018_1000_2503.las
2019-10-29 23-42-42	A-----	114,816,605	CL2_BH43_2018_1000_1801.las	2019-10-29 23-44-44	A-----	111,927,985	CL2_BH43_2018_1000_2504.las
2019-10-29 23-42-43	A-----	132,719,133	CL2_BH43_2018_1000_1802.las	2019-10-29 23-44-45	A-----	109,785,789	CL2_BH43_2018_1000_2505.las
2019-10-29 23-42-43	A-----	115,967,937	CL2_BH43_2018_1000_1803.las	2019-10-29 23-44-46	A-----	104,128,109	CL2_BH43_2018_1000_2506.las
2019-10-29 23-42-49	A-----	126,203,421	CL2_BH43_2018_1000_1804.las	2019-10-29 23-44-47	A-----	90,055,029	CL2_BH43_2018_1000_2507.las
2019-10-29 23-42-50	A-----	125,879,321	CL2_BH43_2018_1000_1805.las	2019-10-29 23-44-47	A-----	82,171,237	CL2_BH43_2018_1000_2508.las
2019-10-29 23-42-50	A-----	132,617,045	CL2_BH43_2018_1000_1806.las	2019-10-29 23-44-50	A-----	102,620,309	CL2_BH43_2018_1000_2509.las
2019-10-29 23-42-56	A-----	135,810,641	CL2_BH43_2018_1000_1807.las	2019-10-29 23-44-50	A-----	61,255,041	CL2_BH43_2018_1000_2510.las
2019-10-29 23-42-54	A-----	66,566,053	CL2_BH43_2018_1000_1808.las	2019-10-29 23-44-48	A-----	21,455,113	CL2_BH43_2018_1000_2511.las
2019-10-29 23-42-55	A-----	83,242,797	CL2_BH43_2018_1000_1809.las	2019-11-01 08-44-40	A-----	96,377,653	CL2_BH43_2018_1000_2601.las
2019-10-29 23-42-58	A-----	82,926,369	CL2_BH43_2018_1000_1810.las	2019-11-01 08-44-41	A-----	96,033,029	CL2_BH43_2018_1000_2604.las
2019-10-29 23-42-58	A-----	74,360,861	CL2_BH43_2018_1000_1811.las	2019-10-29 23-44-53	A-----	98,013,189	CL2_BH43_2018_1000_2605.las
2019-10-29 23-43-00	A-----	78,790,153	CL2_BH43_2018_1000_1812.las	2019-10-29 23-44-55	A-----	92,735,189	CL2_BH43_2018_1000_2606.las
2019-10-29 23-42-59	A-----	22,631,253	CL2_BH43_2018_1000_1813.las	2019-11-01 08-44-42	A-----	82,072,285	CL2_BH43_2018_1000_2607.las
2019-11-01 08-43-39	A-----	119,255,893	CL2_BH43_2018_1000_1901.las	2019-11-01 08-44-44	A-----	106,278,677	CL2_BH43_2018_1000_2608.las
2019-11-01 08-43-42	A-----	111,189,317	CL2_BH43_2018_1000_1902.las	2019-10-29 23-44-58	A-----	88,045,189	CL2_BH43_2018_1000_2609.las
2019-11-01 08-43-44	A-----	123,627,617	CL2_BH43_2018_1000_1903.las	2019-10-29 23-44-57	A-----	25,638,565	CL2_BH43_2018_1000_2610.las
2019-11-01 08-43-46	A-----	116,062,017	CL2_BH43_2018_1000_1904.las	2019-10-29 23-44-59	A-----	62,524,701	CL2_BH43_2018_1000_2706.las
2019-11-01 08-43-49	A-----	117,081,245	CL2_BH43_2018_1000_1905.las	2019-10-29 23-44-59	A-----	87,836,477	CL2_BH43_2018_1000_2707.las
2019-11-01 08-43-51	A-----	124,456,921	CL2_BH43_2018_1000_1906.las	2019-10-29 23-45-00	A-----	70,650,581	CL2_BH43_2018_1000_2708.las
2019-11-01 08-43-53	A-----	115,419,081	CL2_BH43_2018_1000_1907.las	2019-10-29 23-45-00	A-----	45,200,065	CL2_BH43_2018_1000_2709.las
2019-10-29 23-43-16	A-----	73,753,345	CL2_BH43_2018_1000_1908.las	2019-10-29 23-45-00	A-----	23,132,369	CL2_BH43_2018_1000_2710.las
2019-10-29 23-43-17	A-----	86,953,105	CL2_BH43_2018_1000_1909.las				
2019-11-01 08-43-57	A-----	108,859,745	CL2_BH43_2018_1000_1910.las				
2019-11-01 08-43-58	A-----	93,933,449	CL2_BH43_2018_1000_1911.las				
2019-10-29 23-43-23	A-----	75,573,093	CL2_BH43_2018_1000_1912.las				
2019-10-29 23-43-23	A-----	19,598,853	CL2_BH43_2018_1000_1913.las				
2019-11-01 08-44-00	A-----	93,971,585	CL2_BH43_2018_1000_2001.las				
2019-10-29 23-43-28	A-----	106,534,121	CL2_BH43_2018_1000_2002.las				
2019-10-29 23-43-28	A-----	103,447,737	CL2_BH43_2018_1000_2003.las				
2019-11-01 08-44-04	A-----	108,179,205	CL2_BH43_2018_1000_2004.las				
2019-10-29 23-43-34	A-----	113,500,857	CL2_BH43_2018_1000_2005.las				
2019-10-29 23-43-35	A-----	120,684,901	CL2_BH43_2018_1000_2006.las				
2019-10-29 23-43-39	A-----	126,524,637	CL2_BH43_2018_1000_2007.las				
2019-10-29 23-43-38	A-----	75,355,981	CL2_BH43_2018_1000_2008.las				
2019-10-29 23-43-38	A-----	73,018,821	CL2_BH43_2018_1000_2009.las				
2019-10-29 23-43-43	A-----	91,677,909	CL2_BH43_2018_1000_2010.las				
2019-10-29 23-43-43	A-----	91,814,465	CL2_BH43_2018_1000_2011.las				

2019-10-29 06-59-06	A-----	2,727,909	DEM_BG41_2018_1000_4646.asc	2019-10-29 06-58-14	A-----	2,726,915	DEM_BG42_2018_1000_1834.asc
2019-10-29 06-59-03	A-----	2,727,154	DEM_BG41_2018_1000_4647.asc	2019-10-29 06-58-12	A-----	2,726,852	DEM_BG42_2018_1000_1835.asc
2019-10-29 06-59-02	A-----	2,726,797	DEM_BG41_2018_1000_4648.asc	2019-10-29 06-58-14	A-----	2,726,881	DEM_BG42_2018_1000_1836.asc
2019-10-29 06-59-00	A-----	2,726,629	DEM_BG41_2018_1000_4649.asc	2019-10-29 06-58-11	A-----	2,726,942	DEM_BG42_2018_1000_1837.asc
2019-10-29 06-59-03	A-----	2,726,944	DEM_BG41_2018_1000_4650.asc	2019-10-29 06-58-10	A-----	2,727,174	DEM_BG42_2018_1000_1838.asc
2019-10-29 06-58-59	A-----	2,570,315	DEM_BG41_2018_1000_4745.asc	2019-10-29 06-58-12	A-----	2,726,844	DEM_BG42_2018_1000_1839.asc
2019-10-29 06-59-00	A-----	2,691,189	DEM_BG41_2018_1000_4746.asc	2019-10-29 06-58-11	A-----	2,726,869	DEM_BG42_2018_1000_1840.asc
2019-10-29 06-58-58	A-----	2,726,884	DEM_BG41_2018_1000_4747.asc	2019-10-29 06-58-11	A-----	2,692,787	DEM_BG42_2018_1000_1841.asc
2019-10-29 06-59-01	A-----	2,723,076	DEM_BG41_2018_1000_4748.asc	2019-10-29 06-58-09	A-----	2,480,206	DEM_BG42_2018_1000_1842.asc
2019-10-29 06-58-59	A-----	2,724,129	DEM_BG41_2018_1000_4749.asc	2019-10-29 06-58-15	A-----	2,486,286	DEM_BG42_2018_1000_1843.asc
2019-10-29 06-58-57	A-----	2,726,572	DEM_BG41_2018_1000_4750.asc	2019-10-29 06-58-08	A-----	2,499,249	DEM_BG42_2018_1000_1844.asc
2019-10-29 06-58-56	A-----	2,647,331	DEM_BG41_2018_1000_4845.asc	2019-10-29 06-58-07	A-----	2,469,136	DEM_BG42_2018_1000_1845.asc
2019-10-29 06-58-55	A-----	2,568,794	DEM_BG41_2018_1000_4846.asc	2019-10-29 06-58-07	A-----	2,430,575	DEM_BG42_2018_1000_1846.asc
2019-10-29 06-59-02	A-----	2,637,869	DEM_BG41_2018_1000_4847.asc	2019-10-29 06-58-08	A-----	2,387,301	DEM_BG42_2018_1000_1847.asc
2019-10-29 06-58-55	A-----	2,702,876	DEM_BG41_2018_1000_4848.asc	2019-10-29 06-58-04	A-----	2,556,251	DEM_BG42_2018_1000_1848.asc
2019-10-29 06-58-56	A-----	2,727,128	DEM_BG41_2018_1000_4849.asc	2019-10-29 06-58-04	A-----	2,495,055	DEM_BG42_2018_1000_1849.asc
2019-10-29 06-58-52	A-----	2,726,886	DEM_BG41_2018_1000_4850.asc	2019-10-29 06-58-05	A-----	2,572,090	DEM_BG42_2018_1000_1850.asc
2019-10-29 06-58-57	A-----	2,473,236	DEM_BG41_2018_1000_4946.asc	2019-10-29 06-58-05	A-----	2,726,922	DEM_BG42_2018_1000_1923.asc
2019-10-29 06-58-53	A-----	2,591,528	DEM_BG41_2018_1000_4947.asc	2019-10-29 06-58-04	A-----	2,726,877	DEM_BG42_2018_1000_1924.asc
2019-10-29 06-58-53	A-----	2,726,709	DEM_BG41_2018_1000_4948.asc	2019-10-29 06-58-04	A-----	2,727,052	DEM_BG42_2018_1000_1925.asc
2019-10-29 06-58-51	A-----	2,726,715	DEM_BG41_2018_1000_4949.asc	2019-10-29 06-58-03	A-----	2,726,952	DEM_BG42_2018_1000_1926.asc
2019-10-29 06-58-54	A-----	2,726,931	DEM_BG41_2018_1000_4950.asc	2019-10-29 06-58-00	A-----	2,727,166	DEM_BG42_2018_1000_1927.asc
2019-10-29 06-58-51	A-----	2,569,195	DEM_BG41_2018_1000_5046.asc	2019-10-29 06-57-59	A-----	2,727,211	DEM_BG42_2018_1000_1928.asc
2019-10-29 06-58-53	A-----	2,609,824	DEM_BG41_2018_1000_5047.asc	2019-10-29 06-58-10	A-----	2,727,185	DEM_BG42_2018_1000_1929.asc
2019-10-29 06-58-55	A-----	2,727,177	DEM_BG41_2018_1000_5048.asc	2019-10-29 06-57-59	A-----	2,727,136	DEM_BG42_2018_1000_1930.asc
2019-10-29 06-58-48	A-----	2,727,005	DEM_BG41_2018_1000_5049.asc	2019-10-29 06-58-06	A-----	2,726,684	DEM_BG42_2018_1000_1931.asc
2019-10-29 06-58-47	A-----	2,727,289	DEM_BG42_2018_1000_1626.asc	2019-10-29 06-58-05	A-----	2,726,864	DEM_BG42_2018_1000_1932.asc
2019-10-29 06-58-49	A-----	2,727,047	DEM_BG42_2018_1000_1627.asc	2019-10-29 06-58-00	A-----	2,726,720	DEM_BG42_2018_1000_1933.asc
2019-10-29 06-58-46	A-----	2,726,972	DEM_BG42_2018_1000_1628.asc	2019-10-29 06-57-57	A-----	2,726,504	DEM_BG42_2018_1000_1934.asc
2019-10-29 06-58-49	A-----	2,727,222	DEM_BG42_2018_1000_1629.asc	2019-10-29 06-57-56	A-----	2,726,945	DEM_BG42_2018_1000_1935.asc
2019-10-29 06-58-45	A-----	2,727,279	DEM_BG42_2018_1000_1630.asc	2019-10-29 06-57-54	A-----	2,727,237	DEM_BG42_2018_1000_1936.asc
2019-10-29 06-58-50	A-----	2,727,301	DEM_BG42_2018_1000_1631.asc	2019-10-29 06-57-54	A-----	2,726,881	DEM_BG42_2018_1000_1937.asc
2019-10-29 06-58-45	A-----	2,726,736	DEM_BG42_2018_1000_1632.asc	2019-10-29 06-57-57	A-----	2,727,054	DEM_BG42_2018_1000_1938.asc
2019-10-29 06-58-42	A-----	2,726,903	DEM_BG42_2018_1000_1633.asc	2019-10-29 06-57-54	A-----	2,727,234	DEM_BG42_2018_1000_1939.asc
2019-10-29 06-58-44	A-----	2,726,908	DEM_BG42_2018_1000_1634.asc	2019-10-29 06-57-55	A-----	2,726,592	DEM_BG42_2018_1000_1940.asc
2019-10-29 06-58-43	A-----	2,727,099	DEM_BG42_2018_1000_1635.asc	2019-10-29 06-57-51	A-----	2,672,188	DEM_BG42_2018_1000_1941.asc
2019-10-29 06-58-47	A-----	2,727,059	DEM_BG42_2018_1000_1636.asc	2019-10-29 06-57-50	A-----	2,427,872	DEM_BG42_2018_1000_1942.asc
2019-10-29 06-58-44	A-----	2,726,917	DEM_BG42_2018_1000_1637.asc	2019-10-29 06-57-50	A-----	2,665,091	DEM_BG42_2018_1000_1943.asc
2019-10-29 06-58-39	A-----	2,727,124	DEM_BG42_2018_1000_1638.asc	2019-10-29 06-57-55	A-----	2,546,206	DEM_BG42_2018_1000_1944.asc
2019-10-29 06-58-42	A-----	2,726,984	DEM_BG42_2018_1000_1639.asc	2019-10-29 06-57-52	A-----	2,543,453	DEM_BG42_2018_1000_1945.asc
2019-10-29 06-58-42	A-----	2,727,096	DEM_BG42_2018_1000_1640.asc	2019-10-29 06-57-51	A-----	2,610,767	DEM_BG42_2018_1000_1946.asc
2019-10-29 06-58-48	A-----	2,727,271	DEM_BG42_2018_1000_1641.asc	2019-10-29 06-57-57	A-----	2,399,692	DEM_BG42_2018_1000_1947.asc
2019-10-29 06-58-37	A-----	2,718,621	DEM_BG42_2018_1000_1642.asc	2019-10-29 06-57-50	A-----	2,490,932	DEM_BG42_2018_1000_1948.asc
2019-10-29 06-58-39	A-----	2,623,231	DEM_BG42_2018_1000_1643.asc	2019-10-29 06-57-47	A-----	2,666,997	DEM_BG42_2018_1000_1949.asc
2019-10-29 06-58-39	A-----	2,490,312	DEM_BG42_2018_1000_1644.asc	2019-10-29 06-57-50	A-----	2,713,770	DEM_BG42_2018_1000_1950.asc
2019-10-29 06-58-36	A-----	2,381,402	DEM_BG42_2018_1000_1645.asc	2019-10-29 06-57-53	A-----	2,727,071	DEM_BG42_2018_1000_2022.asc
2019-10-29 06-58-34	A-----	2,435,545	DEM_BG42_2018_1000_1646.asc	2019-10-29 06-57-47	A-----	2,726,969	DEM_BG42_2018_1000_2023.asc
2019-10-29 06-58-45	A-----	2,688,435	DEM_BG42_2018_1000_1647.asc	2019-10-29 06-57-47	A-----	2,726,817	DEM_BG42_2018_1000_2024.asc
2019-10-29 06-58-36	A-----	2,638,665	DEM_BG42_2018_1000_1648.asc	2019-10-29 06-57-47	A-----	2,727,223	DEM_BG42_2018_1000_2025.asc
2019-10-29 06-58-36	A-----	2,713,602	DEM_BG42_2018_1000_1649.asc	2019-10-29 06-57-44	A-----	2,727,094	DEM_BG42_2018_1000_2026.asc
2019-10-29 06-58-34	A-----	2,726,597	DEM_BG42_2018_1000_1650.asc	2019-10-29 06-57-43	A-----	2,727,185	DEM_BG42_2018_1000_2027.asc
2019-10-29 06-58-40	A-----	2,726,792	DEM_BG42_2018_1000_1725.asc	2019-10-29 06-57-43	A-----	2,727,059	DEM_BG42_2018_1000_2028.asc
2019-10-29 06-58-32	A-----	2,726,844	DEM_BG42_2018_1000_1726.asc	2019-10-29 06-57-46	A-----	2,727,124	DEM_BG42_2018_1000_2029.asc
2019-10-29 06-58-36	A-----	2,726,993	DEM_BG42_2018_1000_1727.asc	2019-10-29 06-57-44	A-----	2,727,520	DEM_BG42_2018_1000_2030.asc
2019-10-29 06-58-33	A-----	2,726,940	DEM_BG42_2018_1000_1728.asc	2019-10-29 06-57-47	A-----	2,726,751	DEM_BG42_2018_1000_2031.asc
2019-10-29 06-58-31	A-----	2,726,982	DEM_BG42_2018_1000_1729.asc	2019-10-29 06-57-47	A-----	2,726,426	DEM_BG42_2018_1000_2032.asc
2019-10-29 06-58-30	A-----	2,726,950	DEM_BG42_2018_1000_1730.asc	2019-10-29 06-57-40	A-----	2,726,989	DEM_BG42_2018_1000_2033.asc
2019-10-29 06-58-30	A-----	2,726,856	DEM_BG42_2018_1000_1731.asc	2019-10-29 06-57-40	A-----	2,726,953	DEM_BG42_2018_1000_2034.asc
2019-10-29 06-58-36	A-----	2,726,934	DEM_BG42_2018_1000_1732.asc	2019-10-29 06-57-39	A-----	2,726,688	DEM_BG42_2018_1000_2035.asc
2019-10-29 06-58-34	A-----	2,727,199	DEM_BG42_2018_1000_1733.asc	2019-10-29 06-57-42	A-----	2,726,863	DEM_BG42_2018_1000_2036.asc
2019-10-29 06-58-26	A-----	2,727,257	DEM_BG42_2018_1000_1734.asc	2019-10-29 06-57-36	A-----	2,726,999	DEM_BG42_2018_1000_2037.asc
2019-10-29 06-58-28	A-----	2,726,826	DEM_BG42_2018_1000_1735.asc	2019-10-29 06-57-37	A-----	2,727,056	DEM_BG42_2018_1000_2038.asc
2019-10-29 06-58-26	A-----	2,726,982	DEM_BG42_2018_1000_1736.asc	2019-10-29 06-57-47	A-----	2,726,851	DEM_BG42_2018_1000_2039.asc
2019-10-29 06-58-25	A-----	2,726,831	DEM_BG42_2018_1000_1737.asc	2019-10-29 06-57-44	A-----	2,705,845	DEM_BG42_2018_1000_2040.asc
2019-10-29 06-58-31	A-----	2,726,752	DEM_BG42_2018_1000_1738.asc	2019-10-29 06-57-33	A-----	2,605,834	DEM_BG42_2018_1000_2041.asc
2019-10-29 06-58-27	A-----	2,727,043	DEM_BG42_2018_1000_1739.asc	2019-10-29 06-57-35	A-----	2,477,065	DEM_BG42_2018_1000_2042.asc
2019-10-29 06-58-23	A-----	2,726,888	DEM_BG42_2018_1000_1740.asc	2019-10-29 06-57-33	A-----	2,723,903	DEM_BG42_2018_1000_2043.asc
2019-10-29 06-58-23	A-----	2,722,978	DEM_BG42_2018_1000_1741.asc	2019-10-29 06-57-38	A-----	2,683,392	DEM_BG42_2018_1000_2044.asc
2019-10-29 06-58-28	A-----	2,692,925	DEM_BG42_2018_1000_1742.asc	2019-10-29 06-57-37	A-----	2,505,160	DEM_BG42_2018_1000_2045.asc
2019-10-29 06-58-23	A-----	2,573,556	DEM_BG42_2018_1000_1743.asc	2019-10-29 06-57-33	A-----	2,683,042	DEM_BG42_2018_1000_2046.asc
2019-10-29 06-58-24	A-----	2,417,140	DEM_BG42_2018_1000_1744.asc	2019-10-29 06-57-30	A-----	2,704,119	DEM_BG42_2018_1000_2047.asc
2019-10-29 06-58-28	A-----	2,381,686	DEM_BG42_2018_1000_1745.asc	2019-10-29 06-57-37	A-----	2,491,337	DEM_BG42_2018_1000_2048.asc
2019-10-29 06-58-20	A-----	2,381,516	DEM_BG42_2018_1000_1746.asc	2019-10-29 06-57-33	A-----	2,398,432	DEM_BG42_2018_1000_2049.asc
2019-10-29 06-58-20	A-----	2,383,918	DEM_BG42_2018_1000_1747.asc	2019-10-29 06-57-29	A-----	2,618,833	DEM_BG42_2018_1000_2050.asc
2019-10-29 06-58-18	A-----	2,402,826	DEM_BG42_2018_1000_1748.asc	2019-10-29 06-57-38	A-----	2,726,782	DEM_BG42_2018_1000_2121.asc
2019-10-29 06-58-23	A-----	2,595,873	DEM_BG42_2018_1000_1749.asc	2019-10-29 06-57-29	A-----	2,726,966	DEM_BG42_2018_1000_2122.asc
2019-10-29 06-58-21	A-----	2,600,028	DEM_BG42_2018_1000_1750.asc	2019-10-29 06-57-28	A-----	2,727,447	DEM_BG42_2018_1000_2123.asc
2019-10-29 06-58-19	A-----	2,726,863	DEM_BG42_2018_1000_1824.asc	2019-10-29 06-57-28	A-----	2,727,899	DEM_BG42_2018_1000_2124.asc
2019-10-29 06-58-24	A-----	2,726,782	DEM_BG42_2018_1000_1825.asc	2019-10-29 06-57-27	A-----	2,726,737	DEM_BG42_2018_1000_2125.asc
2019-10-29 06-58-16	A-----	2,726,914	DEM_BG42_2018_1000_1826.asc	2019-10-29 06-57-26	A-----	2,726,878	DEM_BG42_2018_1000_2126.asc
2019-10-29 06-58-18	A-----	2,726,687	DEM_BG42_2018_1000_1827.asc	2019-10-29 06-57-24	A-----	2,726,528	DEM_BG42_2018_1000_2127.asc
2019-10-29 06-58-20	A-----	2,726,817	DEM_BG42_2018_1000_1828.asc	2019-10-29 06-57-25	A-----	2,727,078	DEM_BG42_2018_1000_2128.asc
2019-10-29 06-58-18	A-----	2,726,600	DEM_BG42_2018_1000_1829.asc	2019-10-29 06-57-24	A-----	2,726,771	DEM_BG42_2018_1000_2129.asc
2019-10-29 06-58-15	A-----	2,726,891	DEM_BG42_2018_1000_1830.asc	2019-10-29 06-57-25	A-----	2,726,968	DEM_BG42_2018_1000_2130.asc
2019-10-29 06-58-17	A-----	2,726,834	DEM_BG42_2018_1000_1831.asc	2019-10-29 06-57-34	A-----	2,727,178	DEM_BG42_2018_1000_2131.asc
2019-10-29 06-58-13	A-----	2,727,394	DEM_BG42_2018_1000_1832.asc	2019-10-29 06-57-29	A-----	2,727,126	DEM_BG42_20

2019-10-29 06-57-30	A-----	2,726,737	DEM_BG42_2018_1000_2134.asc	2019-10-29 06-56-31	A-----	2,727,291	DEM_BG42_2018_1000_2425.asc
2019-10-29 06-57-27	A-----	2,727,077	DEM_BG42_2018_1000_2135.asc	2019-10-29 06-56-33	A-----	2,727,062	DEM_BG42_2018_1000_2426.asc
2019-10-29 06-57-18	A-----	2,726,986	DEM_BG42_2018_1000_2136.asc	2019-10-29 06-56-27	A-----	2,727,146	DEM_BG42_2018_1000_2427.asc
2019-10-29 06-57-20	A-----	2,727,348	DEM_BG42_2018_1000_2137.asc	2019-10-29 06-56-32	A-----	2,726,969	DEM_BG42_2018_1000_2428.asc
2019-10-29 06-57-22	A-----	2,726,544	DEM_BG42_2018_1000_2138.asc	2019-10-29 06-56-27	A-----	2,726,938	DEM_BG42_2018_1000_2429.asc
2019-10-29 06-57-20	A-----	2,722,198	DEM_BG42_2018_1000_2139.asc	2019-10-29 06-56-27	A-----	2,727,065	DEM_BG42_2018_1000_2430.asc
2019-10-29 06-57-17	A-----	2,696,534	DEM_BG42_2018_1000_2140.asc	2019-10-29 06-56-25	A-----	2,727,036	DEM_BG42_2018_1000_2431.asc
2019-10-29 06-57-20	A-----	2,506,776	DEM_BG42_2018_1000_2141.asc	2019-10-29 06-56-30	A-----	2,726,989	DEM_BG42_2018_1000_2432.asc
2019-10-29 06-57-16	A-----	2,702,530	DEM_BG42_2018_1000_2142.asc	2019-10-29 06-56-30	A-----	2,727,162	DEM_BG42_2018_1000_2433.asc
2019-10-29 06-57-20	A-----	2,726,688	DEM_BG42_2018_1000_2143.asc	2019-10-29 06-56-23	A-----	2,726,619	DEM_BG42_2018_1000_2434.asc
2019-10-29 06-57-14	A-----	2,707,576	DEM_BG42_2018_1000_2144.asc	2019-10-29 06-56-27	A-----	2,726,694	DEM_BG42_2018_1000_2435.asc
2019-10-29 06-57-15	A-----	2,643,503	DEM_BG42_2018_1000_2145.asc	2019-10-29 06-56-23	A-----	2,726,752	DEM_BG42_2018_1000_2436.asc
2019-10-29 06-57-12	A-----	2,726,916	DEM_BG42_2018_1000_2146.asc	2019-10-29 06-56-23	A-----	2,628,850	DEM_BG42_2018_1000_2437.asc
2019-10-29 06-57-15	A-----	2,727,003	DEM_BG42_2018_1000_2147.asc	2019-10-29 06-56-20	A-----	2,672,972	DEM_BG42_2018_1000_2438.asc
2019-10-29 06-57-11	A-----	2,628,536	DEM_BG42_2018_1000_2148.asc	2019-10-29 06-56-21	A-----	2,726,566	DEM_BG42_2018_1000_2439.asc
2019-10-29 06-57-11	A-----	2,443,000	DEM_BG42_2018_1000_2149.asc	2019-10-29 06-56-31	A-----	2,727,076	DEM_BG42_2018_1000_2440.asc
2019-10-29 06-57-14	A-----	2,389,282	DEM_BG42_2018_1000_2150.asc	2019-10-29 06-56-20	A-----	2,727,032	DEM_BG42_2018_1000_2441.asc
2019-10-29 06-57-20	A-----	2,727,355	DEM_BG42_2018_1000_2220.asc	2019-10-29 06-56-18	A-----	2,726,977	DEM_BG42_2018_1000_2442.asc
2019-10-29 06-57-10	A-----	2,727,159	DEM_BG42_2018_1000_2221.asc	2019-10-29 06-56-17	A-----	2,727,264	DEM_BG42_2018_1000_2443.asc
2019-10-29 06-57-09	A-----	2,727,087	DEM_BG42_2018_1000_2222.asc	2019-10-29 06-56-20	A-----	2,726,939	DEM_BG42_2018_1000_2444.asc
2019-10-29 06-57-08	A-----	2,726,799	DEM_BG42_2018_1000_2223.asc	2019-10-29 06-56-23	A-----	2,726,949	DEM_BG42_2018_1000_2445.asc
2019-10-29 06-57-19	A-----	2,726,804	DEM_BG42_2018_1000_2224.asc	2019-10-29 06-56-20	A-----	2,726,782	DEM_BG42_2018_1000_2446.asc
2019-10-29 06-57-08	A-----	2,727,194	DEM_BG42_2018_1000_2225.asc	2019-10-29 06-56-15	A-----	2,726,819	DEM_BG42_2018_1000_2447.asc
2019-10-29 06-57-14	A-----	2,726,872	DEM_BG42_2018_1000_2226.asc	2019-10-29 06-56-17	A-----	2,695,519	DEM_BG42_2018_1000_2448.asc
2019-10-29 06-57-05	A-----	2,727,027	DEM_BG42_2018_1000_2227.asc	2019-10-29 06-56-14	A-----	2,540,139	DEM_BG42_2018_1000_2449.asc
2019-10-29 06-57-07	A-----	2,727,012	DEM_BG42_2018_1000_2228.asc	2019-10-29 06-56-16	A-----	2,414,394	DEM_BG42_2018_1000_2450.asc
2019-10-29 06-57-05	A-----	2,727,100	DEM_BG42_2018_1000_2229.asc	2019-10-29 06-56-19	A-----	2,726,580	DEM_BG42_2018_1000_2517.asc
2019-10-29 06-57-06	A-----	2,726,802	DEM_BG42_2018_1000_2230.asc	2019-10-29 06-56-14	A-----	2,727,073	DEM_BG42_2018_1000_2518.asc
2019-10-29 06-57-05	A-----	2,726,929	DEM_BG42_2018_1000_2231.asc	2019-10-29 06-56-12	A-----	2,727,014	DEM_BG42_2018_1000_2519.asc
2019-10-29 06-57-14	A-----	2,727,074	DEM_BG42_2018_1000_2232.asc	2019-10-29 06-56-18	A-----	2,719,020	DEM_BG42_2018_1000_2520.asc
2019-10-29 06-57-12	A-----	2,727,022	DEM_BG42_2018_1000_2233.asc	2019-10-29 06-56-11	A-----	2,726,770	DEM_BG42_2018_1000_2521.asc
2019-10-29 06-57-03	A-----	2,726,671	DEM_BG42_2018_1000_2234.asc	2019-10-29 06-56-14	A-----	2,726,508	DEM_BG42_2018_1000_2522.asc
2019-10-29 06-57-08	A-----	2,727,061	DEM_BG42_2018_1000_2235.asc	2019-10-29 06-56-12	A-----	2,727,347	DEM_BG42_2018_1000_2523.asc
2019-10-29 06-57-04	A-----	2,726,499	DEM_BG42_2018_1000_2236.asc	2019-10-29 06-56-09	A-----	2,726,895	DEM_BG42_2018_1000_2524.asc
2019-10-29 06-57-05	A-----	2,725,433	DEM_BG42_2018_1000_2237.asc	2019-10-29 06-56-08	A-----	2,726,613	DEM_BG42_2018_1000_2525.asc
2019-10-29 06-57-02	A-----	2,720,668	DEM_BG42_2018_1000_2238.asc	2019-10-29 06-56-09	A-----	2,727,081	DEM_BG42_2018_1000_2526.asc
2019-10-29 06-57-00	A-----	2,602,649	DEM_BG42_2018_1000_2239.asc	2019-10-29 06-56-09	A-----	2,726,828	DEM_BG42_2018_1000_2527.asc
2019-10-29 06-57-01	A-----	2,510,921	DEM_BG42_2018_1000_2240.asc	2019-10-29 06-56-08	A-----	2,726,676	DEM_BG42_2018_1000_2528.asc
2019-10-29 06-57-00	A-----	2,653,324	DEM_BG42_2018_1000_2241.asc	2019-10-29 06-56-09	A-----	2,726,565	DEM_BG42_2018_1000_2529.asc
2019-10-29 06-57-02	A-----	2,727,133	DEM_BG42_2018_1000_2242.asc	2019-10-29 06-56-12	A-----	2,727,049	DEM_BG42_2018_1000_2530.asc
2019-10-29 06-57-02	A-----	2,726,921	DEM_BG42_2018_1000_2243.asc	2019-10-29 06-56-11	A-----	2,726,898	DEM_BG42_2018_1000_2531.asc
2019-10-29 06-56-58	A-----	2,719,668	DEM_BG42_2018_1000_2244.asc	2019-10-29 06-56-05	A-----	2,726,857	DEM_BG42_2018_1000_2532.asc
2019-10-29 06-57-01	A-----	2,727,219	DEM_BG42_2018_1000_2245.asc	2019-10-29 06-56-05	A-----	2,726,660	DEM_BG42_2018_1000_2533.asc
2019-10-29 06-57-00	A-----	2,727,088	DEM_BG42_2018_1000_2246.asc	2019-10-29 06-56-03	A-----	2,726,781	DEM_BG42_2018_1000_2534.asc
2019-10-29 06-56-57	A-----	2,726,749	DEM_BG42_2018_1000_2247.asc	2019-10-29 06-56-05	A-----	2,727,029	DEM_BG42_2018_1000_2535.asc
2019-10-29 06-57-00	A-----	2,720,087	DEM_BG42_2018_1000_2248.asc	2019-10-29 06-56-07	A-----	2,727,051	DEM_BG42_2018_1000_2536.asc
2019-10-29 06-56-54	A-----	2,623,596	DEM_BG42_2018_1000_2249.asc	2019-10-29 06-56-03	A-----	2,727,320	DEM_BG42_2018_1000_2537.asc
2019-10-29 06-57-00	A-----	2,416,090	DEM_BG42_2018_1000_2250.asc	2019-10-29 06-56-02	A-----	2,726,628	DEM_BG42_2018_1000_2538.asc
2019-10-29 06-56-54	A-----	2,726,828	DEM_BG42_2018_1000_2319.asc	2019-10-29 06-56-04	A-----	2,726,708	DEM_BG42_2018_1000_2539.asc
2019-10-29 06-56-56	A-----	2,726,892	DEM_BG42_2018_1000_2320.asc	2019-10-29 06-56-02	A-----	2,726,720	DEM_BG42_2018_1000_2540.asc
2019-10-29 06-56-55	A-----	2,727,034	DEM_BG42_2018_1000_2321.asc	2019-10-29 06-56-01	A-----	2,726,992	DEM_BG42_2018_1000_2541.asc
2019-10-29 06-56-55	A-----	2,727,270	DEM_BG42_2018_1000_2322.asc	2019-10-29 06-56-00	A-----	2,727,156	DEM_BG42_2018_1000_2542.asc
2019-10-29 06-56-55	A-----	2,726,661	DEM_BG42_2018_1000_2323.asc	2019-10-29 06-56-03	A-----	2,726,803	DEM_BG42_2018_1000_2543.asc
2019-10-29 06-56-54	A-----	2,726,949	DEM_BG42_2018_1000_2324.asc	2019-10-29 06-56-01	A-----	2,726,795	DEM_BG42_2018_1000_2544.asc
2019-10-29 06-56-50	A-----	2,727,170	DEM_BG42_2018_1000_2325.asc	2019-10-29 06-55-58	A-----	2,726,890	DEM_BG42_2018_1000_2545.asc
2019-10-29 06-56-52	A-----	2,728,837	DEM_BG42_2018_1000_2326.asc	2019-10-29 06-55-56	A-----	2,727,055	DEM_BG42_2018_1000_2546.asc
2019-10-29 06-56-48	A-----	2,726,893	DEM_BG42_2018_1000_2327.asc	2019-10-29 06-55-57	A-----	2,726,567	DEM_BG42_2018_1000_2547.asc
2019-10-29 06-56-51	A-----	2,726,702	DEM_BG42_2018_1000_2328.asc	2019-10-29 06-55-55	A-----	2,718,503	DEM_BG42_2018_1000_2548.asc
2019-10-29 06-56-49	A-----	2,727,019	DEM_BG42_2018_1000_2329.asc	2019-10-29 06-55-58	A-----	2,693,299	DEM_BG42_2018_1000_2549.asc
2019-10-29 06-56-49	A-----	2,727,067	DEM_BG42_2018_1000_2330.asc	2019-10-29 06-55-57	A-----	2,549,936	DEM_BG42_2018_1000_2550.asc
2019-10-29 06-56-48	A-----	2,726,751	DEM_BG42_2018_1000_2331.asc	2019-10-29 06-55-57	A-----	2,727,259	DEM_BG42_2018_1000_2616.asc
2019-10-29 06-56-47	A-----	2,726,710	DEM_BG42_2018_1000_2332.asc	2019-10-29 06-55-59	A-----	2,727,276	DEM_BG42_2018_1000_2617.asc
2019-10-29 06-56-47	A-----	2,727,110	DEM_BG42_2018_1000_2333.asc	2019-10-29 06-55-53	A-----	2,727,020	DEM_BG42_2018_1000_2618.asc
2019-10-29 06-56-44	A-----	2,726,913	DEM_BG42_2018_1000_2334.asc	2019-10-29 06-55-59	A-----	2,727,209	DEM_BG42_2018_1000_2619.asc
2019-10-29 06-56-45	A-----	2,727,157	DEM_BG42_2018_1000_2335.asc	2019-10-29 06-55-50	A-----	2,727,236	DEM_BG42_2018_1000_2620.asc
2019-10-29 06-56-49	A-----	2,718,659	DEM_BG42_2018_1000_2336.asc	2019-10-29 06-55-51	A-----	2,726,738	DEM_BG42_2018_1000_2621.asc
2019-10-29 06-56-43	A-----	2,597,955	DEM_BG42_2018_1000_2337.asc	2019-10-29 06-55-55	A-----	2,726,971	DEM_BG42_2018_1000_2622.asc
2019-10-29 06-56-42	A-----	2,600,091	DEM_BG42_2018_1000_2338.asc	2019-10-29 06-55-50	A-----	2,726,898	DEM_BG42_2018_1000_2623.asc
2019-10-29 06-56-43	A-----	2,682,407	DEM_BG42_2018_1000_2339.asc	2019-10-29 06-55-50	A-----	2,726,356	DEM_BG42_2018_1000_2624.asc
2019-10-29 06-56-49	A-----	2,726,799	DEM_BG42_2018_1000_2340.asc	2019-10-29 06-55-51	A-----	2,727,083	DEM_BG42_2018_1000_2625.asc
2019-10-29 06-56-40	A-----	2,726,681	DEM_BG42_2018_1000_2341.asc	2019-10-29 06-55-48	A-----	2,726,806	DEM_BG42_2018_1000_2626.asc
2019-10-29 06-56-40	A-----	2,726,739	DEM_BG42_2018_1000_2342.asc	2019-10-29 06-55-49	A-----	2,726,833	DEM_BG42_2018_1000_2627.asc
2019-10-29 06-56-44	A-----	2,726,810	DEM_BG42_2018_1000_2343.asc	2019-10-29 06-55-50	A-----	2,726,600	DEM_BG42_2018_1000_2628.asc
2019-10-29 06-56-38	A-----	2,727,213	DEM_BG42_2018_1000_2344.asc	2019-10-29 06-55-46	A-----	2,727,219	DEM_BG42_2018_1000_2629.asc
2019-10-29 06-56-41	A-----	2,726,561	DEM_BG42_2018_1000_2345.asc	2019-10-29 06-55-46	A-----	2,726,782	DEM_BG42_2018_1000_2630.asc
2019-10-29 06-56-37	A-----	2,727,114	DEM_BG42_2018_1000_2346.asc	2019-10-29 06-55-46	A-----	2,727,040	DEM_BG42_2018_1000_2631.asc
2019-10-29 06-56-36	A-----	2,727,111	DEM_BG42_2018_1000_2347.asc	2019-10-29 06-55-44	A-----	2,726,917	DEM_BG42_2018_1000_2632.asc
2019-10-29 06-56-37	A-----	2,634,699	DEM_BG42_2018_1000_2348.asc	2019-10-29 06-55-47	A-----	2,726,916	DEM_BG42_2018_1000_2633.asc
2019-10-29 06-56-36	A-----	2,549,522	DEM_BG42_2018_1000_2349.asc	2019-10-29 06-55-43	A-----	2,726,880	DEM_BG42_2018_1000_2634.asc
2019-10-29 06-56-35	A-----	2,390,093	DEM_BG42_2018_1000_2350.asc	2019-10-29 06-55-45	A-----	2,726,885	DEM_BG42_2018_1000_2635.asc
2019-10-29 06-56-38	A-----	2,726,716	DEM_BG42_2018_1000_2418.asc	2019-10-29 06-55-43	A-----	2,726,898	DEM_BG42_2018_1000_2636.asc
2019-10-29 06-56-37	A-----	2,726,560	DEM_BG42_2018_1000_2419.asc	2019-10-29 06-55-41	A-----	2,724,372	DEM_BG42_2018_1000_2637.asc
2019-10-29 06-56-40	A-----	2,727,074	DEM_BG42_2018_1000_2420.asc	2019-10-29 06-55-44	A-----	2,727,005	DEM_BG42_2018_1000_2638.asc
2019-10-29 06-56-32	A-----	2,726,684	DEM_BG42_2018_1000_2421.asc	2019-10-29 06-55-50	A-----	2,726,869	DEM_BG42_2018_1000_2639.asc
2019-10-29 06-56-35	A-----	2,726,356	DEM_BG42_2018_1000_2422.asc	2019-10-29 06-55-44	A-----	2,726,960	DEM_BG42_2018_1000_2640.asc
2019-10-29 06-56-32	A-----	2,726,876	DEM_BG42_2018_1000_2423.asc	2019-10-29 06-55-42	A-----	2,726,936	DEM_BG42_20



2019-10-29 06-55-40	A-----	2,727,149	DEM_BG42_2018_1000_2643.asc	2019-10-29 06-54-57	A-----	2,726,643	DEM_BG42_2018_1000_2919.asc
2019-10-29 06-55-39	A-----	2,726,988	DEM_BG42_2018_1000_2644.asc	2019-10-29 06-54-50	A-----	2,726,665	DEM_BG42_2018_1000_2920.asc
2019-10-29 06-55-38	A-----	2,727,097	DEM_BG42_2018_1000_2645.asc	2019-10-29 06-54-46	A-----	2,727,081	DEM_BG42_2018_1000_2921.asc
2019-10-29 06-55-38	A-----	2,726,956	DEM_BG42_2018_1000_2646.asc	2019-10-29 06-54-46	A-----	2,727,236	DEM_BG42_2018_1000_2922.asc
2019-10-29 06-55-37	A-----	2,726,893	DEM_BG42_2018_1000_2647.asc	2019-10-29 06-54-58	A-----	2,726,954	DEM_BG42_2018_1000_2923.asc
2019-10-29 06-55-39	A-----	2,727,193	DEM_BG42_2018_1000_2648.asc	2019-10-29 06-54-43	A-----	2,727,154	DEM_BG42_2018_1000_2924.asc
2019-10-29 06-55-41	A-----	2,707,509	DEM_BG42_2018_1000_2649.asc	2019-10-29 06-54-53	A-----	2,726,955	DEM_BG42_2018_1000_2925.asc
2019-10-29 06-55-37	A-----	2,704,048	DEM_BG42_2018_1000_2650.asc	2019-10-29 06-54-45	A-----	2,726,943	DEM_BG42_2018_1000_2926.asc
2019-10-29 06-55-35	A-----	2,727,416	DEM_BG42_2018_1000_2715.asc	2019-10-29 06-54-45	A-----	2,727,011	DEM_BG42_2018_1000_2927.asc
2019-10-29 06-55-37	A-----	2,726,799	DEM_BG42_2018_1000_2716.asc	2019-10-29 06-54-41	A-----	2,727,345	DEM_BG42_2018_1000_2928.asc
2019-10-29 06-55-33	A-----	2,726,836	DEM_BG42_2018_1000_2717.asc	2019-10-29 06-54-47	A-----	2,726,958	DEM_BG42_2018_1000_2929.asc
2019-10-29 06-55-33	A-----	2,726,814	DEM_BG42_2018_1000_2718.asc	2019-10-29 06-54-45	A-----	2,726,955	DEM_BG42_2018_1000_2930.asc
2019-10-29 06-55-37	A-----	2,726,527	DEM_BG42_2018_1000_2719.asc	2019-10-29 06-54-44	A-----	2,726,888	DEM_BG42_2018_1000_2931.asc
2019-10-29 06-55-33	A-----	2,726,775	DEM_BG42_2018_1000_2720.asc	2019-10-29 06-54-44	A-----	2,726,995	DEM_BG42_2018_1000_2932.asc
2019-10-29 06-55-39	A-----	2,726,539	DEM_BG42_2018_1000_2721.asc	2019-10-29 06-54-41	A-----	2,726,692	DEM_BG42_2018_1000_2933.asc
2019-10-29 06-55-31	A-----	2,726,605	DEM_BG42_2018_1000_2722.asc	2019-10-29 06-54-42	A-----	2,727,003	DEM_BG42_2018_1000_2934.asc
2019-10-29 06-55-32	A-----	2,727,128	DEM_BG42_2018_1000_2723.asc	2019-10-29 06-54-38	A-----	2,726,650	DEM_BG42_2018_1000_2935.asc
2019-10-29 06-55-32	A-----	2,726,566	DEM_BG42_2018_1000_2724.asc	2019-10-29 06-54-40	A-----	2,726,784	DEM_BG42_2018_1000_2936.asc
2019-10-29 06-55-32	A-----	2,726,956	DEM_BG42_2018_1000_2725.asc	2019-10-29 06-54-40	A-----	2,726,732	DEM_BG42_2018_1000_2937.asc
2019-10-29 06-55-32	A-----	2,727,035	DEM_BG42_2018_1000_2726.asc	2019-10-29 06-54-36	A-----	2,726,664	DEM_BG42_2018_1000_2938.asc
2019-10-29 06-55-28	A-----	2,726,695	DEM_BG42_2018_1000_2727.asc	2019-10-29 06-54-37	A-----	2,727,078	DEM_BG42_2018_1000_2939.asc
2019-10-29 06-55-26	A-----	2,726,876	DEM_BG42_2018_1000_2728.asc	2019-10-29 06-54-35	A-----	2,726,624	DEM_BG42_2018_1000_2940.asc
2019-10-29 06-55-29	A-----	2,727,188	DEM_BG42_2018_1000_2729.asc	2019-10-29 06-54-35	A-----	2,726,894	DEM_BG42_2018_1000_2941.asc
2019-10-29 06-55-27	A-----	2,726,705	DEM_BG42_2018_1000_2730.asc	2019-10-29 06-54-37	A-----	2,726,968	DEM_BG42_2018_1000_2942.asc
2019-10-29 06-55-28	A-----	2,727,057	DEM_BG42_2018_1000_2731.asc	2019-10-29 06-54-38	A-----	2,727,079	DEM_BG42_2018_1000_2943.asc
2019-10-29 06-55-28	A-----	2,727,128	DEM_BG42_2018_1000_2732.asc	2019-10-29 06-54-33	A-----	2,727,043	DEM_BG42_2018_1000_2944.asc
2019-10-29 06-55-25	A-----	2,726,964	DEM_BG42_2018_1000_2733.asc	2019-10-29 06-54-31	A-----	2,727,003	DEM_BG42_2018_1000_2945.asc
2019-10-29 06-55-26	A-----	2,726,819	DEM_BG42_2018_1000_2734.asc	2019-10-29 06-54-36	A-----	2,727,129	DEM_BG42_2018_1000_2946.asc
2019-10-29 06-55-26	A-----	2,727,165	DEM_BG42_2018_1000_2735.asc	2019-10-29 06-54-37	A-----	2,726,739	DEM

2019-10-29 06-54-03	A-----	2,726,913	DEM_BG42_2018_1000_3127.asc	2019-10-29 06-53-06	A-----	2,726,721	DEM_BG42_2018_1000_3331.asc
2019-10-29 06-53-59	A-----	2,726,613	DEM_BG42_2018_1000_3128.asc	2019-10-29 06-53-08	A-----	2,727,021	DEM_BG42_2018_1000_3332.asc
2019-10-29 06-53-54	A-----	2,726,816	DEM_BG42_2018_1000_3129.asc	2019-10-29 06-53-08	A-----	2,727,357	DEM_BG42_2018_1000_3333.asc
2019-10-29 06-53-56	A-----	2,727,013	DEM_BG42_2018_1000_3130.asc	2019-10-29 06-53-13	A-----	2,727,030	DEM_BG42_2018_1000_3334.asc
2019-10-29 06-54-00	A-----	2,726,841	DEM_BG42_2018_1000_3131.asc	2019-10-29 06-53-07	A-----	2,727,165	DEM_BG42_2018_1000_3335.asc
2019-10-29 06-53-54	A-----	2,726,971	DEM_BG42_2018_1000_3132.asc	2019-10-29 06-53-04	A-----	2,727,080	DEM_BG42_2018_1000_3336.asc
2019-10-29 06-54-00	A-----	2,727,139	DEM_BG42_2018_1000_3133.asc	2019-10-29 06-53-06	A-----	2,727,188	DEM_BG42_2018_1000_3337.asc
2019-10-29 06-53-53	A-----	2,726,927	DEM_BG42_2018_1000_3134.asc	2019-10-29 06-53-03	A-----	2,726,976	DEM_BG42_2018_1000_3338.asc
2019-10-29 06-53-53	A-----	2,727,001	DEM_BG42_2018_1000_3135.asc	2019-10-29 06-53-10	A-----	2,726,492	DEM_BG42_2018_1000_3339.asc
2019-10-29 06-53-54	A-----	2,727,103	DEM_BG42_2018_1000_3136.asc	2019-10-29 06-53-00	A-----	2,727,016	DEM_BG42_2018_1000_3340.asc
2019-10-29 06-53-51	A-----	2,726,839	DEM_BG42_2018_1000_3137.asc	2019-10-29 06-53-00	A-----	2,726,705	DEM_BG42_2018_1000_3341.asc
2019-10-29 06-53-51	A-----	2,727,053	DEM_BG42_2018_1000_3138.asc	2019-10-29 06-53-02	A-----	2,726,844	DEM_BG42_2018_1000_3342.asc
2019-10-29 06-53-51	A-----	2,727,100	DEM_BG42_2018_1000_3139.asc	2019-10-29 06-53-03	A-----	2,727,301	DEM_BG42_2018_1000_3343.asc
2019-10-29 06-53-49	A-----	2,727,000	DEM_BG42_2018_1000_3140.asc	2019-10-29 06-52-58	A-----	2,726,919	DEM_BG42_2018_1000_3344.asc
2019-10-29 06-53-49	A-----	2,727,223	DEM_BG42_2018_1000_3141.asc	2019-10-29 06-53-00	A-----	2,727,187	DEM_BG42_2018_1000_3345.asc
2019-10-29 06-53-48	A-----	2,726,873	DEM_BG42_2018_1000_3142.asc	2019-10-29 06-52-57	A-----	2,723,310	DEM_BG42_2018_1000_3346.asc
2019-10-29 06-53-48	A-----	2,727,225	DEM_BG42_2018_1000_3143.asc	2019-10-29 06-53-01	A-----	2,656,965	DEM_BG42_2018_1000_3347.asc
2019-10-29 06-53-50	A-----	2,726,744	DEM_BG42_2018_1000_3144.asc	2019-10-29 06-53-05	A-----	2,535,733	DEM_BG42_2018_1000_3348.asc
2019-10-29 06-53-48	A-----	2,726,731	DEM_BG42_2018_1000_3145.asc	2019-10-29 06-52-56	A-----	2,727,034	DEM_BG42_2018_1000_3349.asc
2019-10-29 06-53-46	A-----	2,727,169	DEM_BG42_2018_1000_3146.asc	2019-10-29 06-53-02	A-----	2,727,022	DEM_BG42_2018_1000_3350.asc
2019-10-29 06-53-47	A-----	2,727,573	DEM_BG42_2018_1000_3147.asc	2019-10-29 06-52-55	A-----	2,727,020	DEM_BG42_2018_1000_3351.asc
2019-10-29 06-53-45	A-----	2,727,091	DEM_BG42_2018_1000_3148.asc	2019-10-29 06-52-55	A-----	2,727,294	DEM_BG42_2018_1000_3352.asc
2019-10-29 06-53-43	A-----	2,727,100	DEM_BG42_2018_1000_3149.asc	2019-10-29 06-52-54	A-----	2,727,386	DEM_BG42_2018_1000_3353.asc
2019-10-29 06-53-47	A-----	2,726,748	DEM_BG42_2018_1000_3150.asc	2019-10-29 06-52-54	A-----	2,727,117	DEM_BG42_2018_1000_3341.asc
2019-10-29 06-53-56	A-----	2,726,862	DEM_BG42_2018_1000_3210.asc	2019-10-29 06-52-53	A-----	2,727,055	DEM_BG42_2018_1000_3342.asc
2019-10-29 06-53-43	A-----	2,726,570	DEM_BG42_2018_1000_3211.asc	2019-10-29 06-52-53	A-----	2,727,491	DEM_BG42_2018_1000_3343.asc
2019-10-29 06-53-41	A-----	2,706,591	DEM_BG42_2018_1000_3212.asc	2019-10-29 06-53-01	A-----	2,722,844	DEM_BG42_2018_1000_3344.asc
2019-10-29 06-53-43	A-----	2,726,690	DEM_BG42_2018_1000_3213.asc	2019-10-29 06-52-56	A-----	2,726,569	DEM_BG42_2018_1000_3345.asc
2019-10-29 06-53-41	A-----	2,726,955	DEM_BG42_2018_1000_3214.asc	2019-10-29 06-52-55	A-----	2,727,113	DEM

2019-10-29 06-52-21	A-----	2,726,908	DEM_BG42_2018_1000_3531.asc	2019-10-29 06-51-21	A-----	2,726,850	DEM_BG42_2018_1000_3727.asc
2019-10-29 06-52-19	A-----	2,726,949	DEM_BG42_2018_1000_3532.asc	2019-10-29 06-51-21	A-----	2,727,144	DEM_BG42_2018_1000_3728.asc
2019-10-29 06-52-17	A-----	2,726,443	DEM_BG42_2018_1000_3533.asc	2019-10-29 06-51-22	A-----	2,726,178	DEM_BG42_2018_1000_3729.asc
2019-10-29 06-52-16	A-----	2,726,963	DEM_BG42_2018_1000_3534.asc	2019-10-29 06-51-23	A-----	2,726,922	DEM_BG42_2018_1000_3730.asc
2019-10-29 06-52-18	A-----	2,726,755	DEM_BG42_2018_1000_3535.asc	2019-10-29 06-51-23	A-----	2,726,729	DEM_BG42_2018_1000_3731.asc
2019-10-29 06-52-16	A-----	2,726,728	DEM_BG42_2018_1000_3536.asc	2019-10-29 06-51-21	A-----	2,727,128	DEM_BG42_2018_1000_3732.asc
2019-10-29 06-52-15	A-----	2,726,760	DEM_BG42_2018_1000_3537.asc	2019-10-29 06-51-22	A-----	2,727,344	DEM_BG42_2018_1000_3733.asc
2019-10-29 06-52-17	A-----	2,726,630	DEM_BG42_2018_1000_3538.asc	2019-10-29 06-51-21	A-----	2,726,758	DEM_BG42_2018_1000_3734.asc
2019-10-29 06-52-14	A-----	2,727,092	DEM_BG42_2018_1000_3539.asc	2019-10-29 06-51-18	A-----	2,727,081	DEM_BG42_2018_1000_3735.asc
2019-10-29 06-52-12	A-----	2,727,597	DEM_BG42_2018_1000_3540.asc	2019-10-29 06-51-18	A-----	2,726,720	DEM_BG42_2018_1000_3736.asc
2019-10-29 06-52-15	A-----	2,726,700	DEM_BG42_2018_1000_3541.asc	2019-10-29 06-51-21	A-----	2,726,985	DEM_BG42_2018_1000_3737.asc
2019-10-29 06-52-14	A-----	2,726,650	DEM_BG42_2018_1000_3542.asc	2019-10-29 06-51-17	A-----	2,726,926	DEM_BG42_2018_1000_3738.asc
2019-10-29 06-52-12	A-----	2,726,381	DEM_BG42_2018_1000_3543.asc	2019-10-29 06-51-15	A-----	2,726,727	DEM_BG42_2018_1000_3739.asc
2019-10-29 06-52-13	A-----	2,680,287	DEM_BG42_2018_1000_3544.asc	2019-10-29 06-51-17	A-----	2,726,818	DEM_BG42_2018_1000_3740.asc
2019-10-29 06-52-11	A-----	2,726,885	DEM_BG42_2018_1000_3545.asc	2019-10-29 06-51-13	A-----	2,726,714	DEM_BG42_2018_1000_3741.asc
2019-10-29 06-52-13	A-----	2,726,981	DEM_BG42_2018_1000_3546.asc	2019-10-29 06-51-16	A-----	2,726,734	DEM_BG42_2018_1000_3742.asc
2019-10-29 06-52-10	A-----	2,719,078	DEM_BG42_2018_1000_3547.asc	2019-10-29 06-51-20	A-----	2,726,814	DEM_BG42_2018_1000_3743.asc
2019-10-29 06-52-08	A-----	2,478,803	DEM_BG42_2018_1000_3548.asc	2019-10-29 06-51-11	A-----	2,692,243	DEM_BG42_2018_1000_3744.asc
2019-10-29 06-52-09	A-----	2,386,656	DEM_BG42_2018_1000_3549.asc	2019-10-29 06-51-13	A-----	2,510,929	DEM_BG42_2018_1000_3745.asc
2019-10-29 06-52-09	A-----	2,435,062	DEM_BG42_2018_1000_3550.asc	2019-10-29 06-51-15	A-----	2,721,532	DEM_BG42_2018_1000_3746.asc
2019-10-29 06-52-09	A-----	2,727,122	DEM_BG42_2018_1000_3606.asc	2019-10-29 06-51-16	A-----	2,727,242	DEM_BG42_2018_1000_3747.asc
2019-10-29 06-52-08	A-----	2,726,162	DEM_BG42_2018_1000_3607.asc	2019-10-29 06-51-13	A-----	2,508,765	DEM_BG42_2018_1000_3748.asc
2019-10-29 06-52-07	A-----	2,726,929	DEM_BG42_2018_1000_3608.asc	2019-10-29 06-51-09	A-----	2,381,908	DEM_BG42_2018_1000_3749.asc
2019-10-29 06-52-05	A-----	2,727,293	DEM_BG42_2018_1000_3609.asc	2019-10-29 06-51-09	A-----	2,381,476	DEM_BG42_2018_1000_3750.asc
2019-10-29 06-52-07	A-----	2,727,260	DEM_BG42_2018_1000_3610.asc	2019-10-29 06-51-10	A-----	2,726,639	DEM_BG42_2018_1000_3804.asc
2019-10-29 06-52-04	A-----	2,726,739	DEM_BG42_2018_1000_3611.asc	2019-10-29 06-51-09	A-----	2,727,210	DEM_BG42_2018_1000_3805.asc
2019-10-29 06-52-06	A-----	2,726,996	DEM_BG42_2018_1000_3612.asc	2019-10-29 06-51-07	A-----	2,722,006	DEM_BG42_2018_1000_3806.asc
2019-10-29 06-52-04	A-----	2,727,237	DEM_BG42_2018_1000_3613.asc	2019-10-29 06-51-06	A-----	2,727,781	DEM_BG42_2018_1000_3807.asc
2019-10-29 06-52-12	A-----	2,727,227	DEM_BG42_2018_1000_3614.asc	2019-10-29 06-51-10	A-----	2,726,798	DEM



2019-10-29 06-50-33	A-----	2,726,655	DEM_BG42_2018_1000_3919.asc	2019-10-29 06-49-48	A-----	2,727,134	DEM_BG42_2018_1000_4107.asc
2019-10-29 06-50-38	A-----	2,726,955	DEM_BG42_2018_1000_3920.asc	2019-10-29 06-49-46	A-----	2,727,030	DEM_BG42_2018_1000_4108.asc
2019-10-29 06-50-34	A-----	2,727,524	DEM_BG42_2018_1000_3921.asc	2019-10-29 06-49-49	A-----	2,726,833	DEM_BG42_2018_1000_4109.asc
2019-10-29 06-50-34	A-----	2,727,123	DEM_BG42_2018_1000_3922.asc	2019-10-29 06-49-44	A-----	2,727,145	DEM_BG42_2018_1000_4110.asc
2019-10-29 06-50-31	A-----	2,727,164	DEM_BG42_2018_1000_3923.asc	2019-10-29 06-49-43	A-----	2,722,849	DEM_BG42_2018_1000_4111.asc
2019-10-29 06-50-30	A-----	2,726,784	DEM_BG42_2018_1000_3924.asc	2019-10-29 06-49-41	A-----	2,727,188	DEM_BG42_2018_1000_4112.asc
2019-10-29 06-50-31	A-----	2,726,842	DEM_BG42_2018_1000_3925.asc	2019-10-29 06-49-42	A-----	2,727,064	DEM_BG42_2018_1000_4113.asc
2019-10-29 06-50-28	A-----	2,726,659	DEM_BG42_2018_1000_3926.asc	2019-10-29 06-49-41	A-----	2,727,121	DEM_BG42_2018_1000_4114.asc
2019-10-29 06-50-29	A-----	2,727,117	DEM_BG42_2018_1000_3927.asc	2019-10-29 06-49-45	A-----	2,726,826	DEM_BG42_2018_1000_4115.asc
2019-10-29 06-50-28	A-----	2,727,037	DEM_BG42_2018_1000_3928.asc	2019-10-29 06-49-40	A-----	2,726,593	DEM_BG42_2018_1000_4116.asc
2019-10-29 06-50-28	A-----	2,726,936	DEM_BG42_2018_1000_3929.asc	2019-10-29 06-49-40	A-----	2,726,707	DEM_BG42_2018_1000_4117.asc
2019-10-29 06-50-33	A-----	2,727,132	DEM_BG42_2018_1000_3930.asc	2019-10-29 06-49-40	A-----	2,726,834	DEM_BG42_2018_1000_4118.asc
2019-10-29 06-50-29	A-----	2,726,708	DEM_BG42_2018_1000_3931.asc	2019-10-29 06-49-40	A-----	2,726,990	DEM_BG42_2018_1000_4119.asc
2019-10-29 06-50-31	A-----	2,726,964	DEM_BG42_2018_1000_3932.asc	2019-10-29 06-49-38	A-----	2,727,189	DEM_BG42_2018_1000_4120.asc
2019-10-29 06-50-27	A-----	2,726,952	DEM_BG42_2018_1000_3933.asc	2019-10-29 06-49-38	A-----	2,727,071	DEM_BG42_2018_1000_4121.asc
2019-10-29 06-50-25	A-----	2,727,308	DEM_BG42_2018_1000_3934.asc	2019-10-29 06-49-38	A-----	2,727,087	DEM_BG42_2018_1000_4122.asc
2019-10-29 06-50-26	A-----	2,727,028	DEM_BG42_2018_1000_3935.asc	2019-10-29 06-49-36	A-----	2,727,357	DEM_BG42_2018_1000_4123.asc
2019-10-29 06-50-29	A-----	2,726,995	DEM_BG42_2018_1000_3936.asc	2019-10-29 06-49-38	A-----	2,726,715	DEM_BG42_2018_1000_4124.asc
2019-10-29 06-50-24	A-----	2,726,799	DEM_BG42_2018_1000_3937.asc	2019-10-29 06-49-34	A-----	2,726,952	DEM_BG42_2018_1000_4125.asc
2019-10-29 06-50-24	A-----	2,706,435	DEM_BG42_2018_1000_3938.asc	2019-10-29 06-49-37	A-----	2,727,141	DEM_BG42_2018_1000_4126.asc
2019-10-29 06-50-24	A-----	2,643,566	DEM_BG42_2018_1000_3939.asc	2019-10-29 06-49-35	A-----	2,727,284	DEM_BG42_2018_1000_4127.asc
2019-10-29 06-50-23	A-----	2,629,822	DEM_BG42_2018_1000_3940.asc	2019-10-29 06-49-41	A-----	2,726,713	DEM_BG42_2018_1000_4128.asc
2019-10-29 06-50-22	A-----	2,687,268	DEM_BG42_2018_1000_3941.asc	2019-10-29 06-49-35	A-----	2,726,870	DEM_BG42_2018_1000_4129.asc
2019-10-29 06-50-23	A-----	2,604,392	DEM_BG42_2018_1000_3942.asc	2019-10-29 06-49-34	A-----	2,726,600	DEM_BG42_2018_1000_4130.asc
2019-10-29 06-50-21	A-----	2,724,712	DEM_BG42_2018_1000_3943.asc	2019-10-29 06-49-31	A-----	2,727,173	DEM_BG42_2018_1000_4131.asc
2019-10-29 06-50-23	A-----	2,705,992	DEM_BG42_2018_1000_3944.asc	2019-10-29 06-49-32	A-----	2,727,564	DEM_BG42_2018_1000_4132.asc
2019-10-29 06-50-19	A-----	2,724,856	DEM_BG42_2018_1000_3945.asc	2019-10-29 06-49-34	A-----	2,726,679	DEM_BG42_2018_1000_4133.asc
2019-10-29 06-50-22	A-----	2,514,041	DEM_BG42_2018_1000_3946.asc	2019-10-29 06-49-33	A-----	2,726,765	DEM_BG42_2018_1000_4134.asc
2019-10-29 06-50-17	A-----	2,485,133	DEM_BG42_2018_1000_3947.asc	2019-10-29 06-49-28	A-----	2,727,159	DEM



2019-10-29 06-48-54	A-----	2,726,965	DEM_BG42_2018_1000_4244.asc	2019-10-29 06-48-05	A-----	2,726,735	DEM_BG42_2018_1000_4431.asc
2019-10-29 06-48-52	A-----	2,726,803	DEM_BG42_2018_1000_4245.asc	2019-10-29 06-48-05	A-----	2,726,822	DEM_BG42_2018_1000_4432.asc
2019-10-29 06-48-54	A-----	2,726,941	DEM_BG42_2018_1000_4246.asc	2019-10-29 06-48-04	A-----	2,726,841	DEM_BG42_2018_1000_4433.asc
2019-10-29 06-48-52	A-----	2,727,128	DEM_BG42_2018_1000_4247.asc	2019-10-29 06-48-02	A-----	2,726,971	DEM_BG42_2018_1000_4434.asc
2019-10-29 06-48-59	A-----	2,550,616	DEM_BG42_2018_1000_4248.asc	2019-10-29 06-48-03	A-----	2,727,167	DEM_BG42_2018_1000_4435.asc
2019-10-29 06-48-53	A-----	2,386,974	DEM_BG42_2018_1000_4249.asc	2019-10-29 06-48-07	A-----	2,726,899	DEM_BG42_2018_1000_4436.asc
2019-10-29 06-48-50	A-----	2,566,261	DEM_BG42_2018_1000_4250.asc	2019-10-29 06-48-08	A-----	2,726,526	DEM_BG42_2018_1000_4437.asc
2019-10-29 06-48-50	A-----	2,727,937	DEM_BG42_2018_1000_4301.asc	2019-10-29 06-48-01	A-----	2,726,882	DEM_BG42_2018_1000_4438.asc
2019-10-29 06-48-52	A-----	2,726,544	DEM_BG42_2018_1000_4302.asc	2019-10-29 06-48-08	A-----	2,727,004	DEM_BG42_2018_1000_4439.asc
2019-10-29 06-48-47	A-----	2,727,006	DEM_BG42_2018_1000_4303.asc	2019-10-29 06-48-03	A-----	2,726,561	DEM_BG42_2018_1000_4440.asc
2019-10-29 06-48-49	A-----	2,726,897	DEM_BG42_2018_1000_4304.asc	2019-10-29 06-47-59	A-----	2,726,870	DEM_BG42_2018_1000_4441.asc
2019-10-29 06-48-50	A-----	2,727,170	DEM_BG42_2018_1000_4305.asc	2019-10-29 06-47-59	A-----	2,726,915	DEM_BG42_2018_1000_4442.asc
2019-10-29 06-48-57	A-----	2,726,748	DEM_BG42_2018_1000_4306.asc	2019-10-29 06-47-59	A-----	2,727,015	DEM_BG42_2018_1000_4443.asc
2019-10-29 06-48-47	A-----	2,726,706	DEM_BG42_2018_1000_4307.asc	2019-10-29 06-48-03	A-----	2,726,721	DEM_BG42_2018_1000_4444.asc
2019-10-29 06-48-47	A-----	2,727,250	DEM_BG42_2018_1000_4308.asc	2019-10-29 06-47-58	A-----	2,727,025	DEM_BG42_2018_1000_4445.asc
2019-10-29 06-48-43	A-----	2,726,795	DEM_BG42_2018_1000_4309.asc	2019-10-29 06-47-56	A-----	2,725,869	DEM_BG42_2018_1000_4446.asc
2019-10-29 06-48-44	A-----	2,727,220	DEM_BG42_2018_1000_4310.asc	2019-10-29 06-47-55	A-----	2,529,584	DEM_BG42_2018_1000_4447.asc
2019-10-29 06-48-45	A-----	2,726,824	DEM_BG42_2018_1000_4311.asc	2019-10-29 06-47-57	A-----	2,397,074	DEM_BG42_2018_1000_4448.asc
2019-10-29 06-48-47	A-----	2,727,643	DEM_BG42_2018_1000_4312.asc	2019-10-29 06-47-57	A-----	2,688,501	DEM_BG42_2018_1000_4449.asc
2019-10-29 06-48-46	A-----	2,726,627	DEM_BG42_2018_1000_4313.asc	2019-10-29 06-47-55	A-----	2,722,640	DEM_BG42_2018_1000_4450.asc
2019-10-29 06-48-44	A-----	2,726,908	DEM_BG42_2018_1000_4314.asc	2019-10-29 06-47-55	A-----	2,733,633	DEM_BG42_2018_1000_4451.asc
2019-10-29 06-48-43	A-----	2,726,732	DEM_BG42_2018_1000_4315.asc	2019-10-29 06-47-59	A-----	2,727,080	DEM_BG42_2018_1000_4452.asc
2019-10-29 06-48-40	A-----	2,726,889	DEM_BG42_2018_1000_4316.asc	2019-10-29 06-47-59	A-----	2,726,782	DEM_BG42_2018_1000_4453.asc
2019-10-29 06-48-45	A-----	2,726,793	DEM_BG42_2018_1000_4317.asc	2019-10-29 06-47-52	A-----	2,727,078	DEM_BG42_2018_1000_4454.asc
2019-10-29 06-48-42	A-----	2,727,067	DEM_BG42_2018_1000_4318.asc	2019-10-29 06-47-51	A-----	2,727,898	DEM_BG42_2018_1000_4455.asc
2019-10-29 06-48-38	A-----	2,726,836	DEM_BG42_2018_1000_4319.asc	2019-10-29 06-47-51	A-----	2,726,569	DEM_BG42_2018_1000_4456.asc
2019-10-29 06-48-38	A-----	2,726,879	DEM_BG42_2018_1000_4320.asc	2019-10-29 06-47-54	A-----	2,727,030	DEM_BG42_2018_1000_4457.asc
2019-10-29 06-48-43	A-----	2,727,035	DEM_BG42_2018_1000_4321.asc	2019-10-29 06-47-50	A-----	2,726,900	DEM_BG42_2018_1000_4458.asc
2019-10-29 06-48-36	A-----	2,727,089	DEM_BG42_2018_1000_4322.asc	2019-10-29 06-47-50	A-----	2,726,442	DEM

2019-10-29 06-47-15	A-----	2,726,880	DEM_BG42_2018_1000_4618.asc	2019-10-29 06-46-25	A-----	2,726,909	DEM_BG42_2018_1000_4805.asc
2019-10-29 06-47-21	A-----	2,727,043	DEM_BG42_2018_1000_4619.asc	2019-10-29 06-46-28	A-----	2,727,094	DEM_BG42_2018_1000_4806.asc
2019-10-29 06-47-13	A-----	2,727,161	DEM_BG42_2018_1000_4620.asc	2019-10-29 06-46-25	A-----	2,727,096	DEM_BG42_2018_1000_4807.asc
2019-10-29 06-47-18	A-----	2,727,093	DEM_BG42_2018_1000_4621.asc	2019-10-29 06-46-25	A-----	2,727,182	DEM_BG42_2018_1000_4808.asc
2019-10-29 06-47-10	A-----	2,727,151	DEM_BG42_2018_1000_4622.asc	2019-10-29 06-46-24	A-----	2,726,966	DEM_BG42_2018_1000_4809.asc
2019-10-29 06-47-16	A-----	2,727,224	DEM_BG42_2018_1000_4623.asc	2019-10-29 06-46-22	A-----	2,726,929	DEM_BG42_2018_1000_4810.asc
2019-10-29 06-47-11	A-----	2,726,940	DEM_BG42_2018_1000_4624.asc	2019-10-29 06-46-25	A-----	2,726,838	DEM_BG42_2018_1000_4811.asc
2019-10-29 06-47-14	A-----	2,726,929	DEM_BG42_2018_1000_4625.asc	2019-10-29 06-46-23	A-----	2,726,972	DEM_BG42_2018_1000_4812.asc
2019-10-29 06-47-10	A-----	2,727,021	DEM_BG42_2018_1000_4626.asc	2019-10-29 06-46-20	A-----	2,726,936	DEM_BG42_2018_1000_4813.asc
2019-10-29 06-47-10	A-----	2,726,928	DEM_BG42_2018_1000_4627.asc	2019-10-29 06-46-22	A-----	2,726,518	DEM_BG42_2018_1000_4814.asc
2019-10-29 06-47-07	A-----	2,726,919	DEM_BG42_2018_1000_4628.asc	2019-10-29 06-46-19	A-----	2,726,839	DEM_BG42_2018_1000_4815.asc
2019-10-29 06-47-09	A-----	2,726,670	DEM_BG42_2018_1000_4629.asc	2019-10-29 06-46-23	A-----	2,726,742	DEM_BG42_2018_1000_4816.asc
2019-10-29 06-47-05	A-----	2,726,897	DEM_BG42_2018_1000_4630.asc	2019-10-29 06-46-16	A-----	2,726,741	DEM_BG42_2018_1000_4817.asc
2019-10-29 06-47-11	A-----	2,727,065	DEM_BG42_2018_1000_4631.asc	2019-10-29 06-46-19	A-----	2,726,830	DEM_BG42_2018_1000_4818.asc
2019-10-29 06-47-09	A-----	2,727,110	DEM_BG42_2018_1000_4632.asc	2019-10-29 06-46-19	A-----	2,727,114	DEM_BG42_2018_1000_4819.asc
2019-10-29 06-47-06	A-----	2,726,668	DEM_BG42_2018_1000_4633.asc	2019-10-29 06-46-24	A-----	2,726,895	DEM_BG42_2018_1000_4820.asc
2019-10-29 06-47-06	A-----	2,727,227	DEM_BG42_2018_1000_4634.asc	2019-10-29 06-46-22	A-----	2,727,084	DEM_BG42_2018_1000_4821.asc
2019-10-29 06-47-05	A-----	2,726,780	DEM_BG42_2018_1000_4635.asc	2019-10-29 06-46-13	A-----	2,726,888	DEM_BG42_2018_1000_4822.asc
2019-10-29 06-47-05	A-----	2,726,716	DEM_BG42_2018_1000_4636.asc	2019-10-29 06-46-16	A-----	2,726,963	DEM_BG42_2018_1000_4823.asc
2019-10-29 06-47-05	A-----	2,727,197	DEM_BG42_2018_1000_4637.asc	2019-10-29 06-46-20	A-----	2,726,827	DEM_BG42_2018_1000_4824.asc
2019-10-29 06-47-13	A-----	2,727,230	DEM_BG42_2018_1000_4638.asc	2019-10-29 06-46-15	A-----	2,727,062	DEM_BG42_2018_1000_4825.asc
2019-10-29 06-47-02	A-----	2,726,880	DEM_BG42_2018_1000_4639.asc	2019-10-29 06-46-11	A-----	2,726,812	DEM_BG42_2018_1000_4826.asc
2019-10-29 06-47-02	A-----	2,727,142	DEM_BG42_2018_1000_4640.asc	2019-10-29 06-46-11	A-----	2,726,604	DEM_BG42_2018_1000_4827.asc
2019-10-29 06-47-03	A-----	2,726,830	DEM_BG42_2018_1000_4641.asc	2019-10-29 06-46-13	A-----	2,727,120	DEM_BG42_2018_1000_4828.asc
2019-10-29 06-47-02	A-----	2,727,043	DEM_BG42_2018_1000_4642.asc	2019-10-29 06-46-19	A-----	2,726,644	DEM_BG42_2018_1000_4829.asc
2019-10-29 06-47-00	A-----	2,689,576	DEM_BG42_2018_1000_4643.asc	2019-10-29 06-46-13	A-----	2,726,789	DEM_BG42_2018_1000_4830.asc
2019-10-29 06-46-59	A-----	2,488,887	DEM_BG42_2018_1000_4644.asc	2019-10-29 06-46-08	A-----	2,726,877	DEM_BG42_2018_1000_4831.asc
2019-10-29 06-47-01	A-----	2,404,855	DEM_BG42_2018_1000_4645.asc	2019-10-29 06-46-14	A-----	2,727,479	DEM_BG42_2018_1000_4832.asc
2019-10-29 06-47-02	A-----	2,580,568	DEM_BG42_2018_1000_4646.asc	2019-10-29 06-46-08	A-----	2,726,441	DEM

2019-10-29 06-45-36	A-----	2,725,406	DEM_BG42_2018_1000_4942.asc	2019-10-29 06-44-44	A-----	2,663,984	DEM_BG43_2018_1000_1635.asc
2019-10-29 06-45-32	A-----	2,714,899	DEM_BG42_2018_1000_4943.asc	2019-10-29 06-44-47	A-----	2,596,733	DEM_BG43_2018_1000_1636.asc
2019-10-29 06-45-33	A-----	2,726,684	DEM_BG42_2018_1000_4944.asc	2019-10-29 06-44-45	A-----	2,431,252	DEM_BG43_2018_1000_1637.asc
2019-10-29 06-45-36	A-----	2,706,278	DEM_BG42_2018_1000_4945.asc	2019-10-29 06-44-44	A-----	2,529,938	DEM_BG43_2018_1000_1638.asc
2019-10-29 06-45-35	A-----	2,681,824	DEM_BG42_2018_1000_4946.asc	2019-10-29 06-44-43	A-----	2,461,511	DEM_BG43_2018_1000_1639.asc
2019-10-29 06-45-33	A-----	2,726,679	DEM_BG42_2018_1000_4947.asc	2019-10-29 06-44-42	A-----	2,417,329	DEM_BG43_2018_1000_1640.asc
2019-10-29 06-45-29	A-----	2,727,010	DEM_BG42_2018_1000_4948.asc	2019-10-29 06-44-40	A-----	2,395,759	DEM_BG43_2018_1000_1641.asc
2019-10-29 06-45-31	A-----	2,727,136	DEM_BG42_2018_1000_4949.asc	2019-10-29 06-44-40	A-----	2,506,521	DEM_BG43_2018_1000_1642.asc
2019-10-29 06-45-33	A-----	2,726,693	DEM_BG42_2018_1000_4950.asc	2019-10-29 06-44-41	A-----	2,403,850	DEM_BG43_2018_1000_1643.asc
2019-10-29 06-45-29	A-----	2,726,912	DEM_BG42_2018_1000_5007.asc	2019-10-29 06-44-46	A-----	2,594,201	DEM_BG43_2018_1000_1704.asc
2019-10-29 06-45-29	A-----	2,726,740	DEM_BG42_2018_1000_5008.asc	2019-10-29 06-44-38	A-----	2,727,378	DEM_BG43_2018_1000_1645.asc
2019-10-29 06-45-29	A-----	2,726,724	DEM_BG42_2018_1000_5009.asc	2019-10-29 06-44-40	A-----	2,726,910	DEM_BG43_2018_1000_1646.asc
2019-10-29 06-45-28	A-----	2,727,009	DEM_BG42_2018_1000_5010.asc	2019-10-29 06-44-41	A-----	2,725,695	DEM_BG43_2018_1000_1701.asc
2019-10-29 06-45-29	A-----	2,727,170	DEM_BG42_2018_1000_5011.asc	2019-10-29 06-44-37	A-----	2,623,198	DEM_BG43_2018_1000_1702.asc
2019-10-29 06-45-34	A-----	2,727,233	DEM_BG42_2018_1000_5012.asc	2019-10-29 06-44-40	A-----	2,574,800	DEM_BG43_2018_1000_1703.asc
2019-10-29 06-45-25	A-----	2,726,901	DEM_BG42_2018_1000_5013.asc	2019-10-29 06-44-36	A-----	2,469,281	DEM_BG43_2018_1000_1704.asc
2019-10-29 06-45-23	A-----	2,726,890	DEM_BG42_2018_1000_5014.asc	2019-10-29 06-44-40	A-----	2,470,162	DEM_BG43_2018_1000_1705.asc
2019-10-29 06-45-21	A-----	2,727,131	DEM_BG42_2018_1000_5015.asc	2019-10-29 06-44-37	A-----	2,471,025	DEM_BG43_2018_1000_1706.asc
2019-10-29 06-45-23	A-----	2,726,927	DEM_BG42_2018_1000_5016.asc	2019-10-29 06-44-34	A-----	2,559,740	DEM_BG43_2018_1000_1707.asc
2019-10-29 06-45-25	A-----	2,726,988	DEM_BG42_2018_1000_5017.asc	2019-10-29 06-44-33	A-----	2,648,328	DEM_BG43_2018_1000_1708.asc
2019-10-29 06-45-20	A-----	2,726,716	DEM_BG42_2018_1000_5018.asc	2019-10-29 06-44-33	A-----	2,407,972	DEM_BG43_2018_1000_1709.asc
2019-10-29 06-45-18	A-----	2,726,818	DEM_BG42_2018_1000_5019.asc	2019-10-29 06-44-33	A-----	2,380,869	DEM_BG43_2018_1000_1710.asc
2019-10-29 06-45-21	A-----	2,727,285	DEM_BG42_2018_1000_5020.asc	2019-10-29 06-44-34	A-----	2,381,704	DEM_BG43_2018_1000_1711.asc
2019-10-29 06-45-29	A-----	2,726,760	DEM_BG42_2018_1000_5021.asc	2019-10-29 06-44-30	A-----	2,472,991	DEM_BG43_2018_1000_1712.asc
2019-10-29 06-45-23	A-----	2,726,905	DEM_BG42_2018_1000_5022.asc	2019-10-29 06-44-29	A-----	2,396,165	DEM_BG43_2018_1000_1713.asc
2019-10-29 06-45-16	A-----	2,726,980	DEM_BG42_2018_1000_5023.asc	2019-10-29 06-44-32	A-----	2,381,379	DEM_BG43_2018_1000_1714.asc
2019-10-29 06-45-18	A-----	2,726,977	DEM_BG42_2018_1000_5024.asc	2019-10-29 06-44-31	A-----	2,381,148	DEM_BG43_2018_1000_1715.asc
2019-10-29 06-45-16	A-----	2,727,218	DEM_BG42_2018_1000_5025.asc	2019-10-29 06-44-35	A-----	2,381,668	DEM_BG43_2018_1000_1716.asc
2019-10-29 06-45-25	A-----	2,726,825	DEM_BG42_2018_1000_5026.asc	2019-10-29 06-44-28	A-----	2,343,545	DEM_BG43_2018_1000_1717.asc
2019-10-29 06-45-15	A-----	2,727,039	DEM_BG42_2018_1000_5027.asc	2019-10-29 06-44-28	A-----	2,381,169	DEM_BG43_2018_1000_1718.asc
2019-10-29 06-45-15	A-----	2,727,070	DEM_BG42_2018_1000_5028.asc	2019-10-29 06-44-29	A-----	2,381,031	DEM_BG43_2018_1000_1719.asc
2019-10-29 06-45-22	A-----	2,727,178	DEM_BG42_2018_1000_5029.asc	2019-10-29 06-44-26	A-----	2,381,443	DEM_BG43_2018_1000_1720.asc
2019-10-29 06-45-13	A-----	2,727,144	DEM_BG42_2018_1000_5030.asc	2019-10-29 06-44-26	A-----	2,381,251	DEM_BG43_2018_1000_1721.asc
2019-10-29 06-45-13	A-----	2,727,263	DEM_BG42_2018_1000_5031.asc	2019-10-29 06-44-25	A-----	2,380,965	DEM_BG43_2018_1000_1722.asc
2019-10-29 06-45-13	A-----	2,726,862	DEM_BG42_2018_1000_5032.asc	2019-10-29 06-44-26	A-----	2,380,819	DEM_BG43_2018_1000_1723.asc
2019-10-29 06-45-11	A-----	2,726,849	DEM_BG42_2018_1000_5033.asc	2019-10-29 06-44-25	A-----	2,381,621	DEM_BG43_2018_1000_1724.asc
2019-10-29 06-45-15	A-----	2,727,364	DEM_BG42_2018_1000_5034.asc	2019-10-29 06-44-26	A-----	2,381,550	DEM_BG43_2018_1000_1725.asc
2019-10-29 06-45-17	A-----	2,726,864	DEM_BG42_2018_1000_5035.asc	2019-10-29 06-44-30	A-----	2,435,084	DEM_BG43_2018_1000_1726.asc
2019-10-29 06-45-11	A-----	2,727,058	DEM_BG42_2018_1000_5036.asc	2019-10-29 06-44-31	A-----	2,630,770	DEM_BG43_2018_1000_1727.asc
2019-10-29 06-45-10	A-----	2,726,897	DEM_BG42_2018_1000_5037.asc	2019-10-29 06-44-24	A-----	2,709,437	DEM_BG43_2018_1000_1728.asc
2019-10-29 06-45-10	A-----	2,727,003	DEM_BG42_2018_1000_5038.asc	2019-10-29 06-44-22	A-----	2,727,229	DEM_BG43_2018_1000_1729.asc
2019-10-29 06-45-10	A-----	2,727,154	DEM_BG42_2018_1000_5039.asc	2019-10-29 06-44-23	A-----	2,726,654	DEM_BG43_2018_1000_1730.asc
2019-10-29 06-45-08	A-----	2,727,038	DEM_BG42_2018_1000_5040.asc	2019-10-29 06-44-20	A-----	2,727,397	DEM_BG43_2018_1000_1731.asc
2019-10-29 06-45-14	A-----	2,726,978	DEM_BG42_2018_1000_5041.asc	2019-10-29 06-44-22	A-----	2,726,828	DEM_BG43_2018_1000_1732.asc
2019-10-29 06-45-08	A-----	2,726,942	DEM_BG42_2018_1000_5042.asc	2019-10-29 06-44-22	A-----	2,727,069	DEM_BG43_2018_1000_1733.asc
2019-10-29 06-45-06	A-----	2,726,994	DEM_BG42_2018_1000_5043.asc	2019-10-29 06-44-21	A-----	2,727,153	DEM_BG43_2018_1000_1734.asc
2019-10-29 06-45-09	A-----	2,726,654	DEM_BG42_2018_1000_5044.asc	2019-10-29 06-44-19	A-----	2,662,117	DEM_BG43_2018_1000_1735.asc
2019-10-29 06-45-06	A-----	2,727,034	DEM_BG42_2018_1000_5045.asc	2019-10-29 06-44-20	A-----	2,541,722	DEM_BG43_2018_1000_1736.asc
2019-10-29 06-45-06	A-----	2,727,144	DEM_BG42_2018_1000_5046.asc	2019-10-29 06-44-20	A-----	2,609,049	DEM_BG43_2018_1000_1737.asc
2019-10-29 06-45-07	A-----	2,726,619	DEM_BG42_2018_1000_5047.asc	2019-10-29 06-44-18	A-----	2,591,106	DEM_BG43_2018_1000_1738.asc
2019-10-29 06-45-04	A-----	2,726,865	DEM_BG42_2018_1000_5048.asc	2019-10-29 06-44-20	A-----	2,618,105	DEM_BG43_2018_1000_1739.asc
2019-10-29 06-45-04	A-----	2,726,724	DEM_BG42_2018_1000_5049.asc	2019-10-29 06-44-16	A-----	2,453,459	DEM_BG43_2018_1000_1740.asc
2019-10-29 06-45-03	A-----	2,726,614	DEM_BG42_2018_1000_5050.asc	2019-10-29 06-44-16	A-----	2,388,961	DEM_BG43_2018_1000_1741.asc
2019-10-29 06-45-06	A-----	2,726,906	DEM_BG43_2018_1000_1601.asc	2019-10-29 06-44-15	A-----	2,381,127	DEM_BG43_2018_1000_1742.asc
2019-10-29 06-45-06	A-----	2,671,810	DEM_BG43_2018_1000_1602.asc	2019-10-29 06-44-15	A-----	2,396,675	DEM_BG43_2018_1000_1743.asc
2019-10-29 06-45-01	A-----	2,561,797	DEM_BG43_2018_1000_1603.asc	2019-10-29 06-44-14	A-----	2,544,386	DEM_BG43_2018_1000_1744.asc
2019-10-29 06-45-04	A-----	2,522,163	DEM_BG43_2018_1000_1604.asc	2019-10-29 06-44-14	A-----	2,699,535	DEM_BG43_2018_1000_1745.asc
2019-10-29 06-45-02	A-----	2,429,494	DEM_BG43_2018_1000_1605.asc	2019-10-29 06-44-15	A-----	2,727,447	DEM_BG43_2018_1000_1801.asc
2019-10-29 06-45-00	A-----	2,406,438	DEM_BG43_2018_1000_1606.asc	2019-10-29 06-44-13	A-----	2,702,329	DEM_BG43_2018_1000_1802.asc
2019-10-29 06-45-01	A-----	2,574,092	DEM_BG43_2018_1000_1607.asc	2019-10-29 06-44-14	A-----	2,542,845	DEM_BG43_2018_1000_1803.asc
2019-10-29 06-44-58	A-----	2,647,231	DEM_BG43_2018_1000_1608.asc	2019-10-29 06-44-10	A-----	2,676,482	DEM_BG43_2018_1000_1804.asc
2019-10-29 06-44-59	A-----	2,481,852	DEM_BG43_2018_1000_1609.asc	2019-10-29 06-44-12	A-----	2,399,963	DEM_BG43_2018_1000_1805.asc
2019-10-29 06-44-59	A-----	2,389,861	DEM_BG43_2018_1000_1610.asc	2019-10-29 06-44-10	A-----	2,566,748	DEM_BG43_2018_1000_1806.asc
2019-10-29 06-44-55	A-----	2,381,260	DEM_BG43_2018_1000_1611.asc	2019-10-29 06-44-11	A-----	2,478,719	DEM_BG43_2018_1000_1807.asc
2019-10-29 06-44-56	A-----	2,476,808	DEM_BG43_2018_1000_1612.asc	2019-10-29 06-44-19	A-----	2,677,433	DEM_BG43_2018_1000_1808.asc
2019-10-29 06-44-56	A-----	2,419,616	DEM_BG43_2018_1000_1613.asc	2019-10-29 06-44-07	A-----	2,387,665	DEM_BG43_2018_1000_1809.asc
2019-10-29 06-44-59	A-----	2,386,642	DEM_BG43_2018_1000_1614.asc	2019-10-29 06-44-10	A-----	2,383,420	DEM_BG43_2018_1000_1810.asc
2019-10-29 06-44-55	A-----	2,390,600	DEM_BG43_2018_1000_1615.asc	2019-10-29 06-44-14	A-----	2,466,376	DEM_BG43_2018_1000_1811.asc
2019-10-29 06-44-52	A-----	2,381,419	DEM_BG43_2018_1000_1616.asc	2019-10-29 06-44-09	A-----	2,430,275	DEM_BG43_2018_1000_1812.asc
2019-10-29 06-44-55	A-----	2,359,463	DEM_BG43_2018_1000_1617.asc	2019-10-29 06-44-09	A-----	2,381,511	DEM_BG43_2018_1000_1813.asc
2019-10-29 06-44-55	A-----	2,352,656	DEM_BG43_2018_1000_1618.asc	2019-10-29 06-44-07	A-----	2,381,314	DEM_BG43_2018_1000_1814.asc
2019-10-29 06-44-52	A-----	2,380,228	DEM_BG43_2018_1000_1619.asc	2019-10-29 06-44-07	A-----	2,381,646	DEM_BG43_2018_1000_1815.asc
2019-10-29 06-44-50	A-----	2,381,265	DEM_BG43_2018_1000_1620.asc	2019-10-29 06-44-05	A-----	2,337,294	DEM_BG43_2018_1000_1816.asc
2019-10-29 06-44-51	A-----	2,381,294	DEM_BG43_2018_1000_1621.asc	2019-10-29 06-44-07	A-----	2,369,838	DEM_BG43_2018_1000_1817.asc
2019-10-29 06-44-52	A-----	2,381,438	DEM_BG43_2018_1000_1622.asc	2019-10-29 06-44-04	A-----	2,381,656	DEM_BG43_2018_1000_1818.asc
2019-10-29 06-44-51	A-----	2,381,954	DEM_BG43_2018_1000_1623.asc	2019-10-29 06-44-04	A-----	2,381,452	DEM_BG43_2018_1000_1819.asc
2019-10-29 06-44-58	A-----	2,499,149	DEM_BG43_2018_1000_1624.asc	2019-10-29 06-44-06	A-----	2,381,097	DEM_BG43_2018_1000_1820.asc
2019-10-29 06-45-00	A-----	2,627,584	DEM_BG43_2018_1000_1625.asc	2019-10-29 06-44-08	A-----	2,381,042	DEM_BG43_2018_1000_1821.asc
2019-10-29 06-44-49	A-----	2,635,600	DEM_BG43_2018_1000_1626.asc	2019-10-29 06-44-04	A-----	2,379,496	DEM_BG43_2018_1000_1822.asc
2019-10-29 06-44-57	A-----	2,723,402	DEM_BG43_2018_1000_1627.asc	2019-10-29 06-44-04	A-----	2,376,982	DEM_BG43_2018_1000_1823.asc
2019-10-29 06-44-47	A-----	2,677,195	DEM_BG43_2018_1000_1628.asc	2019-10-29 06-44-04	A-----	2,380,835	DEM_BG43_2018_1000_1824.asc
2019-10-29 06-44-47	A-----	2,712,009	DEM_BG43_2018_1000_1629.asc	2019-10-29 06-44-01	A-----	2,381,428	DEM_BG43_2018_1000_1825.asc
2019-10-29 06-44-48	A-----	2,727,175	DEM_BG43_2018_1000_1630.asc	2019-10-29 06-44-00	A-----	2,402,393	DEM_BG43_2018_1000_1826.asc
2019-10-29 06-44-45	A-----	2,726,782	DEM_BG43_2018_1000_1631.asc	2019-10-29 06-44-01	A-----	2,476,527	DEM_BG43_2018_1000_1827.asc
2019-10-29 06-44-50	A-----	2,726,715	DEM_BG43_2018_1000_1632.asc	2019-10-29 06-44-00	A-----	2,586,082	DEM_BG43_2018_1000_1828.asc
2019-10-29 06-44-46	A-----	2,727,174	DEM_BG43_2018_1000_1633.asc	2019-10-29 06-44-01	A-----	2,727,236	DEM_BG43_20



2019-10-29 06-44-01	A-----	2,726,910	DEM_BG43_2018_1000_1831.asc	2019-10-29 06-43-10	A-----	2,726,552	DEM_BG43_2018_1000_2031.asc
2019-10-29 06-43-59	A-----	2,723,112	DEM_BG43_2018_1000_1832.asc	2019-10-29 06-43-08	A-----	2,726,750	DEM_BG43_2018_1000_2032.asc
2019-10-29 06-44-00	A-----	2,698,892	DEM_BG43_2018_1000_1833.asc	2019-10-29 06-43-08	A-----	2,723,488	DEM_BG43_2018_1000_2033.asc
2019-10-29 06-43-57	A-----	2,669,309	DEM_BG43_2018_1000_1834.asc	2019-10-29 06-43-09	A-----	2,726,778	DEM_BG43_2018_1000_2034.asc
2019-10-29 06-43-58	A-----	2,640,965	DEM_BG43_2018_1000_1835.asc	2019-10-29 06-43-05	A-----	2,727,166	DEM_BG43_2018_1000_2035.asc
2019-10-29 06-43-55	A-----	2,685,247	DEM_BG43_2018_1000_1836.asc	2019-10-29 06-43-05	A-----	2,726,133	DEM_BG43_2018_1000_2036.asc
2019-10-29 06-43-55	A-----	2,605,973	DEM_BG43_2018_1000_1837.asc	2019-10-29 06-43-04	A-----	2,726,544	DEM_BG43_2018_1000_2037.asc
2019-10-29 06-43-53	A-----	2,554,823	DEM_BG43_2018_1000_1838.asc	2019-10-29 06-43-05	A-----	2,726,848	DEM_BG43_2018_1000_2038.asc
2019-10-29 06-43-51	A-----	2,725,594	DEM_BG43_2018_1000_1839.asc	2019-10-29 06-43-03	A-----	2,726,465	DEM_BG43_2018_1000_2039.asc
2019-10-29 06-43-53	A-----	2,597,592	DEM_BG43_2018_1000_1840.asc	2019-10-29 06-43-06	A-----	2,726,791	DEM_BG43_2018_1000_2040.asc
2019-10-29 06-43-54	A-----	2,525,889	DEM_BG43_2018_1000_1841.asc	2019-10-29 06-43-01	A-----	2,726,925	DEM_BG43_2018_1000_2041.asc
2019-10-29 06-43-52	A-----	2,381,401	DEM_BG43_2018_1000_1842.asc	2019-10-29 06-43-02	A-----	2,725,843	DEM_BG43_2018_1000_2042.asc
2019-10-29 06-43-50	A-----	2,408,790	DEM_BG43_2018_1000_1843.asc	2019-10-29 06-43-00	A-----	2,651,332	DEM_BG43_2018_1000_2101.asc
2019-10-29 06-43-54	A-----	2,387,515	DEM_BG43_2018_1000_1844.asc	2019-10-29 06-43-02	A-----	2,726,816	DEM_BG43_2018_1000_2102.asc
2019-10-29 06-43-54	A-----	2,726,986	DEM_BG43_2018_1000_1901.asc	2019-10-29 06-43-02	A-----	2,726,610	DEM_BG43_2018_1000_2103.asc
2019-10-29 06-43-49	A-----	2,672,301	DEM_BG43_2018_1000_1902.asc	2019-10-29 06-43-01	A-----	2,689,507	DEM_BG43_2018_1000_2104.asc
2019-10-29 06-43-48	A-----	2,601,175	DEM_BG43_2018_1000_1903.asc	2019-10-29 06-43-00	A-----	2,716,041	DEM_BG43_2018_1000_2105.asc
2019-10-29 06-43-47	A-----	2,709,840	DEM_BG43_2018_1000_1904.asc	2019-10-29 06-42-59	A-----	2,618,390	DEM_BG43_2018_1000_2106.asc
2019-10-29 06-43-46	A-----	2,440,689	DEM_BG43_2018_1000_1905.asc	2019-10-29 06-42-58	A-----	2,633,711	DEM_BG43_2018_1000_2107.asc
2019-10-29 06-43-44	A-----	2,532,159	DEM_BG43_2018_1000_1906.asc	2019-10-29 06-43-09	A-----	2,437,635	DEM_BG43_2018_1000_2108.asc
2019-10-29 06-43-48	A-----	2,656,361	DEM_BG43_2018_1000_1907.asc	2019-10-29 06-42-58	A-----	2,495,283	DEM_BG43_2018_1000_2109.asc
2019-10-29 06-43-46	A-----	2,668,251	DEM_BG43_2018_1000_1908.asc	2019-10-29 06-42-56	A-----	2,372,019	DEM_BG43_2018_1000_2110.asc
2019-10-29 06-43-46	A-----	2,388,422	DEM_BG43_2018_1000_1909.asc	2019-10-29 06-42-55	A-----	2,375,024	DEM_BG43_2018_1000_2111.asc
2019-10-29 06-43-48	A-----	2,416,436	DEM_BG43_2018_1000_1910.asc	2019-10-29 06-42-55	A-----	2,379,314	DEM_BG43_2018_1000_2112.asc
2019-10-29 06-43-45	A-----	2,453,070	DEM_BG43_2018_1000_1911.asc	2019-10-29 06-42-54	A-----	2,381,366	DEM_BG43_2018_1000_2113.asc
2019-10-29 06-43-44	A-----	2,447,640	DEM_BG43_2018_1000_1912.asc	2019-10-29 06-42-55	A-----	2,373,411	DEM_BG43_2018_1000_2114.asc
2019-10-29 06-43-45	A-----	2,387,216	DEM_BG43_2018_1000_1913.asc	2019-10-29 06-42-53	A-----	2,296,845	DEM_BG43_2018_1000_2115.asc
2019-10-29 06-43-42	A-----	2,381,134	DEM_BG43_2018_1000_1914.asc	2019-10-29 06-42-56	A-----	2,337,529	DEM_BG43_2018_1000_2116.asc
2019-10-29 06-43-41	A-----	2,381,304	DEM_BG43_2018_1000_1915.asc	2019-10-29 06-42-58	A-----	2,349,466	DEM_BG43_2018_1000_2117.asc
2019-10-29 06-43-42	A-----	2,360,004	DEM_BG43_2018_1000_1916.asc	2019-10-29 06-42-52	A-----	2,363,495	DEM_BG43_2018_1000_2118.asc
2019-10-29 06-43-39	A-----	2,344,562	DEM_BG43_2018_1000_1917.asc	2019-10-29 06-42-52	A-----	2,330,443	DEM_BG43_2018_1000_2119.asc
2019-10-29 06-43-41	A-----	2,381,017	DEM_BG43_2018_1000_1918.asc	2019-10-29 06-42-53	A-----	2,040,539	DEM_BG43_2018_1000_2120.asc
2019-10-29 06-43-40	A-----	2,381,622	DEM_BG43_2018_1000_1919.asc	2019-10-29 06-42-50	A-----	2,035,518	DEM_BG43_2018_1000_2121.asc
2019-10-29 06-43-38	A-----	2,381,260	DEM_BG43_2018_1000_1920.asc	2019-10-29 06-42-51	A-----	2,035,976	DEM_BG43_2018_1000_2122.asc
2019-10-29 06-43-38	A-----	2,380,963	DEM_BG43_2018_1000_1921.asc	2019-10-29 06-42-52	A-----	2,035,490	DEM_BG43_2018_1000_2123.asc
2019-10-29 06-43-39	A-----	2,296,860	DEM_BG43_2018_1000_1922.asc	2019-10-29 06-42-48	A-----	2,036,096	DEM_BG43_2018_1000_2124.asc
2019-10-29 06-43-39	A-----	2,142,385	DEM_BG43_2018_1000_1923.asc	2019-10-29 06-42-48	A-----	2,036,178	DEM_BG43_2018_1000_2125.asc
2019-10-29 06-43-34	A-----	2,064,869	DEM_BG43_2018_1000_1924.asc	2019-10-29 06-42-48	A-----	2,035,866	DEM_BG43_2018_1000_2126.asc
2019-10-29 06-43-36	A-----	2,254,006	DEM_BG43_2018_1000_1925.asc	2019-10-29 06-42-50	A-----	2,035,777	DEM_BG43_2018_1000_2127.asc
2019-10-29 06-43-41	A-----	2,381,301	DEM_BG43_2018_1000_1926.asc	2019-10-29 06-42-48	A-----	2,125,501	DEM_BG43_2018_1000_2128.asc
2019-10-29 06-43-36	A-----	2,381,652	DEM_BG43_2018_1000_1927.asc	2019-10-29 06-42-54	A-----	2,367,019	DEM_BG43_2018_1000_2129.asc
2019-10-29 06-43-33	A-----	2,456,898	DEM_BG43_2018_1000_1928.asc	2019-10-29 06-42-49	A-----	2,390,915	DEM_BG43_2018_1000_2130.asc
2019-10-29 06-43-31	A-----	2,702,781	DEM_BG43_2018_1000_1929.asc	2019-10-29 06-42-46	A-----	2,409,085	DEM_BG43_2018_1000_2131.asc
2019-10-29 06-43-31	A-----	2,726,601	DEM_BG43_2018_1000_1930.asc	2019-10-29 06-42-47	A-----	2,465,997	DEM_BG43_2018_1000_2132.asc
2019-10-29 06-43-31	A-----	2,726,808	DEM_BG43_2018_1000_1931.asc	2019-10-29 06-42-45	A-----	2,462,460	DEM_BG43_2018_1000_2133.asc
2019-10-29 06-43-30	A-----	2,727,274	DEM_BG43_2018_1000_1932.asc	2019-10-29 06-42-44	A-----	2,619,855	DEM_BG43_2018_1000_2134.asc
2019-10-29 06-43-30	A-----	2,727,041	DEM_BG43_2018_1000_1933.asc	2019-10-29 06-42-45	A-----	2,550,924	DEM_BG43_2018_1000_2135.asc
2019-10-29 06-43-34	A-----	2,727,195	DEM_BG43_2018_1000_1934.asc	2019-10-29 06-42-44	A-----	2,667,061	DEM_BG43_2018_1000_2136.asc
2019-10-29 06-43-29	A-----	2,726,536	DEM_BG43_2018_1000_1935.asc	2019-10-29 06-42-47	A-----	2,727,177	DEM_BG43_2018_1000_2137.asc
2019-10-29 06-43-27	A-----	2,726,929	DEM_BG43_2018_1000_1936.asc	2019-10-29 06-42-42	A-----	2,726,903	DEM_BG43_2018_1000_2138.asc
2019-10-29 06-43-40	A-----	2,722,855	DEM_BG43_2018_1000_1937.asc	2019-10-29 06-42-43	A-----	2,727,159	DEM_BG43_2018_1000_2139.asc
2019-10-29 06-43-27	A-----	2,711,757	DEM_BG43_2018_1000_1938.asc	2019-10-29 06-42-41	A-----	2,727,042	DEM_BG43_2018_1000_2140.asc
2019-10-29 06-43-35	A-----	2,726,934	DEM_BG43_2018_1000_1939.asc	2019-10-29 06-42-41	A-----	2,726,979	DEM_BG43_2018_1000_2141.asc
2019-10-29 06-43-25	A-----	2,726,868	DEM_BG43_2018_1000_1940.asc	2019-10-29 06-42-42	A-----	2,418,593	DEM_BG43_2018_1000_2201.asc
2019-10-29 06-43-26	A-----	2,589,746	DEM_BG43_2018_1000_1941.asc	2019-10-29 06-42-44	A-----	2,463,666	DEM_BG43_2018_1000_2202.asc
2019-10-29 06-43-22	A-----	2,607,362	DEM_BG43_2018_1000_1942.asc	2019-10-29 06-42-44	A-----	2,630,860	DEM_BG43_2018_1000_2203.asc
2019-10-29 06-43-23	A-----	2,644,245	DEM_BG43_2018_1000_1943.asc	2019-10-29 06-42-39	A-----	2,726,844	DEM_BG43_2018_1000_2204.asc
2019-10-29 06-43-24	A-----	2,726,814	DEM_BG43_2018_1000_2001.asc	2019-10-29 06-42-48	A-----	2,726,958	DEM_BG43_2018_1000_2205.asc
2019-10-29 06-43-23	A-----	2,726,503	DEM_BG43_2018_1000_2002.asc	2019-10-29 06-42-38	A-----	2,726,879	DEM_BG43_2018_1000_2206.asc
2019-10-29 06-43-25	A-----	2,662,156	DEM_BG43_2018_1000_2003.asc	2019-10-29 06-42-38	A-----	2,566,894	DEM_BG43_2018_1000_2207.asc
2019-10-29 06-43-20	A-----	2,652,096	DEM_BG43_2018_1000_2004.asc	2019-10-29 06-42-39	A-----	2,398,374	DEM_BG43_2018_1000_2208.asc
2019-10-29 06-43-23	A-----	2,593,432	DEM_BG43_2018_1000_2005.asc	2019-10-29 06-42-39	A-----	2,278,151	DEM_BG43_2018_1000_2209.asc
2019-10-29 06-43-23	A-----	2,496,036	DEM_BG43_2018_1000_2006.asc	2019-10-29 06-42-38	A-----	2,370,665	DEM_BG43_2018_1000_2210.asc
2019-10-29 06-43-19	A-----	2,694,260	DEM_BG43_2018_1000_2007.asc	2019-10-29 06-42-36	A-----	2,378,947	DEM_BG43_2018_1000_2211.asc
2019-10-29 06-43-20	A-----	2,589,577	DEM_BG43_2018_1000_2008.asc	2019-10-29 06-42-36	A-----	2,375,228	DEM_BG43_2018_1000_2212.asc
2019-10-29 06-43-18	A-----	2,381,603	DEM_BG43_2018_1000_2009.asc	2019-10-29 06-42-34	A-----	2,373,916	DEM_BG43_2018_1000_2213.asc
2019-10-29 06-43-18	A-----	2,394,275	DEM_BG43_2018_1000_2010.asc	2019-10-29 06-42-33	A-----	2,324,662	DEM_BG43_2018_1000_2214.asc
2019-10-29 06-43-18	A-----	2,472,589	DEM_BG43_2018_1000_2011.asc	2019-10-29 06-42-34	A-----	2,367,140	DEM_BG43_2018_1000_2215.asc
2019-10-29 06-43-16	A-----	2,415,906	DEM_BG43_2018_1000_2012.asc	2019-10-29 06-42-37	A-----	2,286,289	DEM_BG43_2018_1000_2216.asc
2019-10-29 06-43-16	A-----	2,381,741	DEM_BG43_2018_1000_2013.asc	2019-10-29 06-42-33	A-----	2,381,865	DEM_BG43_2018_1000_2217.asc
2019-10-29 06-43-17	A-----	2,381,278	DEM_BG43_2018_1000_2014.asc	2019-10-29 06-42-34	A-----	2,371,685	DEM_BG43_2018_1000_2218.asc
2019-10-29 06-43-16	A-----	2,380,928	DEM_BG43_2018_1000_2015.asc	2019-10-29 06-42-37	A-----	2,156,340	DEM_BG43_2018_1000_2219.asc
2019-10-29 06-43-14	A-----	2,381,700	DEM_BG43_2018_1000_2016.asc	2019-10-29 06-42-35	A-----	2,036,285	DEM_BG43_2018_1000_2220.asc
2019-10-29 06-43-14	A-----	2,339,703	DEM_BG43_2018_1000_2017.asc	2019-10-29 06-42-33	A-----	2,036,033	DEM_BG43_2018_1000_2221.asc
2019-10-29 06-43-20	A-----	2,373,402	DEM_BG43_2018_1000_2018.asc	2019-10-29 06-42-30	A-----	2,035,293	DEM_BG43_2018_1000_2222.asc
2019-10-29 06-43-16	A-----	2,379,439	DEM_BG43_2018_1000_2019.asc	2019-10-29 06-42-33	A-----	2,035,551	DEM_BG43_2018_1000_2223.asc
2019-10-29 06-43-18	A-----	2,309,803	DEM_BG43_2018_1000_2020.asc	2019-10-29 06-42-30	A-----	2,035,680	DEM_BG43_2018_1000_2224.asc
2019-10-29 06-43-15	A-----	2,167,007	DEM_BG43_2018_1000_2021.asc	2019-10-29 06-42-29	A-----	2,035,521	DEM_BG43_2018_1000_2225.asc
2019-10-29 06-43-14	A-----	2,042,061	DEM_BG43_2018_1000_2022.asc	2019-10-29 06-42-29	A-----	2,035,885	DEM_BG43_2018_1000_2226.asc
2019-10-29 06-43-13	A-----	2,035,722	DEM_BG43_2018_1000_2023.asc	2019-10-29 06-42-27	A-----	2,035,282	DEM_BG43_2018_1000_2227.asc
2019-10-29 06-43-11	A-----	2,039,195	DEM_BG43_2018_1000_2024.asc	2019-10-29 06-42-29	A-----	2,035,437	DEM_BG43_2018_1000_2228.asc
2019-10-29 06-43-11	A-----	2,046,191	DEM_BG43_2018_1000_2025.asc	2019-10-29 06-42-28	A-----	2,309,598	DEM_BG43_2018_1000_2229.asc
2019-10-29 06-43-12	A-----	2,205,067	DEM_BG43_2018_1000_2026.asc	2019-10-29 06-42-29	A-----	2,381,001	DEM_BG43_2018_1000_2230.asc
2019-10-29 06-43-10	A-----	2,286,658	DEM_BG43_2018_1000_2027.asc	2019-10-29 06-42-26	A-----	2,381,354	DEM_BG43_2018_1000_2231.asc
2019-10-29 06-43-10	A-----	2,368,443	DEM_BG43_2018_1000_2028.asc	2019-10-29 06-42-23	A-----	2,381,602	DEM_BG43_2018_1000_2232.asc
2019-10-29 06-43-09	A-----	2,455,310	DEM_BG43_2018_1000_2029.asc	2019-10-29 06-42-29	A-----	2,381,611	DEM_BG43_20



2019-10-29 06-42-24	A-----	2,424,104	DEM_BG43_2018_1000_2235.asc	2019-10-29 06-41-42	A-----	2,470,032	DEM_BG43_2018_1000_2505.asc
2019-10-29 06-42-21	A-----	2,514,663	DEM_BG43_2018_1000_2236.asc	2019-10-29 06-41-42	A-----	2,381,322	DEM_BG43_2018_1000_2506.asc
2019-10-29 06-42-28	A-----	2,543,948	DEM_BG43_2018_1000_2237.asc	2019-10-29 06-41-39	A-----	2,381,108	DEM_BG43_2018_1000_2507.asc
2019-10-29 06-42-22	A-----	2,662,210	DEM_BG43_2018_1000_2238.asc	2019-10-29 06-41-41	A-----	2,381,556	DEM_BG43_2018_1000_2508.asc
2019-10-29 06-42-24	A-----	2,622,329	DEM_BG43_2018_1000_2239.asc	2019-10-29 06-41-36	A-----	2,381,462	DEM_BG43_2018_1000_2509.asc
2019-10-29 06-42-20	A-----	2,712,961	DEM_BG43_2018_1000_2240.asc	2019-10-29 06-41-38	A-----	2,381,400	DEM_BG43_2018_1000_2510.asc
2019-10-29 06-42-25	A-----	2,381,195	DEM_BG43_2018_1000_2301.asc	2019-10-29 06-41-36	A-----	2,375,976	DEM_BG43_2018_1000_2511.asc
2019-10-29 06-42-26	A-----	2,431,889	DEM_BG43_2018_1000_2302.asc	2019-10-29 06-41-34	A-----	2,306,464	DEM_BG43_2018_1000_2512.asc
2019-10-29 06-42-24	A-----	2,393,694	DEM_BG43_2018_1000_2303.asc	2019-10-29 06-41-37	A-----	2,105,552	DEM_BG43_2018_1000_2513.asc
2019-10-29 06-42-19	A-----	2,613,267	DEM_BG43_2018_1000_2304.asc	2019-10-29 06-41-37	A-----	2,087,248	DEM_BG43_2018_1000_2514.asc
2019-10-29 06-42-18	A-----	2,595,008	DEM_BG43_2018_1000_2305.asc	2019-10-29 06-41-40	A-----	2,050,287	DEM_BG43_2018_1000_2515.asc
2019-10-29 06-42-19	A-----	2,447,957	DEM_BG43_2018_1000_2306.asc	2019-10-29 06-41-33	A-----	2,133,706	DEM_BG43_2018_1000_2516.asc
2019-10-29 06-42-17	A-----	2,502,051	DEM_BG43_2018_1000_2307.asc	2019-10-29 06-41-36	A-----	2,062,027	DEM_BG43_2018_1000_2517.asc
2019-10-29 06-42-18	A-----	2,401,382	DEM_BG43_2018_1000_2308.asc	2019-10-29 06-41-39	A-----	2,055,668	DEM_BG43_2018_1000_2518.asc
2019-10-29 06-42-15	A-----	2,384,483	DEM_BG43_2018_1000_2309.asc	2019-10-29 06-41-33	A-----	2,041,927	DEM_BG43_2018_1000_2519.asc
2019-10-29 06-42-16	A-----	2,381,366	DEM_BG43_2018_1000_2310.asc	2019-10-29 06-41-38	A-----	2,035,428	DEM_BG43_2018_1000_2520.asc
2019-10-29 06-42-15	A-----	2,381,265	DEM_BG43_2018_1000_2311.asc	2019-10-29 06-41-32	A-----	2,036,510	DEM_BG43_2018_1000_2521.asc
2019-10-29 06-42-14	A-----	2,378,031	DEM_BG43_2018_1000_2312.asc	2019-10-29 06-41-31	A-----	2,036,098	DEM_BG43_2018_1000_2522.asc
2019-10-29 06-42-15	A-----	2,369,299	DEM_BG43_2018_1000_2313.asc	2019-10-29 06-41-35	A-----	2,035,673	DEM_BG43_2018_1000_2523.asc
2019-10-29 06-42-14	A-----	2,334,504	DEM_BG43_2018_1000_2314.asc	2019-10-29 06-41-31	A-----	2,035,857	DEM_BG43_2018_1000_2524.asc
2019-10-29 06-42-14	A-----	2,362,481	DEM_BG43_2018_1000_2315.asc	2019-10-29 06-41-31	A-----	2,036,300	DEM_BG43_2018_1000_2525.asc
2019-10-29 06-42-16	A-----	2,295,660	DEM_BG43_2018_1000_2316.asc	2019-10-29 06-41-31	A-----	2,035,518	DEM_BG43_2018_1000_2526.asc
2019-10-29 06-42-12	A-----	2,379,030	DEM_BG43_2018_1000_2317.asc	2019-10-29 06-41-29	A-----	2,036,069	DEM_BG43_2018_1000_2527.asc
2019-10-29 06-42-15	A-----	2,327,314	DEM_BG43_2018_1000_2318.asc	2019-10-29 06-41-28	A-----	2,035,444	DEM_BG43_2018_1000_2528.asc
2019-10-29 06-42-12	A-----	2,036,090	DEM_BG43_2018_1000_2319.asc	2019-10-29 06-41-31	A-----	2,035,711	DEM_BG43_2018_1000_2529.asc
2019-10-29 06-42-10	A-----	2,035,922	DEM_BG43_2018_1000_2320.asc	2019-10-29 06-41-28	A-----	2,035,461	DEM_BG43_2018_1000_2530.asc
2019-10-29 06-42-11	A-----	2,035,589	DEM_BG43_2018_1000_2321.asc	2019-10-29 06-41-30	A-----	2,071,981	DEM_BG43_2018_1000_2531.asc
2019-10-29 06-42-09	A-----	2,035,386	DEM_BG43_2018_1000_2322.asc	2019-10-29 06-41-27	A-----	2,351,801	DEM_BG43_2018_1000_2532.asc
2019-10-29 06-42-17	A-----	2,035,613	DEM_BG43_2018_1000_2323.asc	2019-10-29 06-41-28	A-----	2,381,149	DEM_BG43_2018_1000_2533.asc
2019-10-29 06-42-10	A-----	2,035,717	DEM_BG43_2018_1000_2324.asc	2019-10-29 06-41-27	A-----	2,380,982	DEM_BG43_2018_1000_2534.asc
2019-10-29 06-42-12	A-----	2,035,698	DEM_BG43_2018_1000_2325.asc	2019-10-29 06-41-29	A-----	2,444,425	DEM_BG43_2018_1000_2535.asc
2019-10-29 06-42-08	A-----	2,035,742	DEM_BG43_2018_1000_2326.asc	2019-10-29 06-41-30	A-----	2,484,424	DEM_BG43_2018_1000_2536.asc
2019-10-29 06-42-06	A-----	2,035,933	DEM_BG43_2018_1000_2327.asc	2019-10-29 06-41-26	A-----	2,547,341	DEM_BG43_2018_1000_2537.asc
2019-10-29 06-42-07	A-----	2,035,610	DEM_BG43_2018_1000_2328.asc	2019-10-29 06-41-26	A-----	2,723,301	DEM_BG43_2018_1000_2601.asc
2019-10-29 06-42-09	A-----	2,243,383	DEM_BG43_2018_1000_2329.asc	2019-10-29 06-41-25	A-----	2,460,786	DEM_BG43_2018_1000_2602.asc
2019-10-29 06-42-07	A-----	2,381,109	DEM_BG43_2018_1000_2330.asc	2019-10-29 06-41-24	A-----	2,488,633	DEM_BG43_2018_1000_2603.asc
2019-10-29 06-42-06	A-----	2,381,215	DEM_BG43_2018_1000_2331.asc	2019-10-29 06-41-25	A-----	2,547,432	DEM_BG43_2018_1000_2604.asc
2019-10-29 06-42-04	A-----	2,381,482	DEM_BG43_2018_1000_2332.asc	2019-10-29 06-41-21	A-----	2,480,566	DEM_BG43_2018_1000_2605.asc
2019-10-29 06-42-05	A-----	2,381,613	DEM_BG43_2018_1000_2333.asc	2019-10-29 06-41-24	A-----	2,382,200	DEM_BG43_2018_1000_2606.asc
2019-10-29 06-42-09	A-----	2,381,230	DEM_BG43_2018_1000_2334.asc	2019-10-29 06-41-24	A-----	2,381,617	DEM_BG43_2018_1000_2607.asc
2019-10-29 06-42-08	A-----	2,400,652	DEM_BG43_2018_1000_2335.asc	2019-10-29 06-41-23	A-----	2,381,189	DEM_BG43_2018_1000_2608.asc
2019-10-29 06-42-06	A-----	2,425,478	DEM_BG43_2018_1000_2336.asc	2019-10-29 06-41-22	A-----	2,381,336	DEM_BG43_2018_1000_2609.asc
2019-10-29 06-42-04	A-----	2,469,601	DEM_BG43_2018_1000_2337.asc	2019-10-29 06-41-24	A-----	2,379,791	DEM_BG43_2018_1000_2610.asc
2019-10-29 06-42-04	A-----	2,562,947	DEM_BG43_2018_1000_2338.asc	2019-10-29 06-41-19	A-----	2,145,642	DEM_BG43_2018_1000_2611.asc
2019-10-29 06-42-04	A-----	2,464,189	DEM_BG43_2018_1000_2339.asc	2019-10-29 06-41-20	A-----	2,035,976	DEM_BG43_2018_1000_2612.asc
2019-10-29 06-42-02	A-----	2,381,555	DEM_BG43_2018_1000_2401.asc	2019-10-29 06-41-21	A-----	2,036,041	DEM_BG43_2018_1000_2613.asc
2019-10-29 06-42-01	A-----	2,381,021	DEM_BG43_2018_1000_2402.asc	2019-10-29 06-41-18	A-----	2,035,898	DEM_BG43_2018_1000_2614.asc
2019-10-29 06-42-01	A-----	2,388,080	DEM_BG43_2018_1000_2403.asc	2019-10-29 06-41-18	A-----	2,035,691	DEM_BG43_2018_1000_2615.asc
2019-10-29 06-42-00	A-----	2,449,067	DEM_BG43_2018_1000_2404.asc	2019-10-29 06-41-19	A-----	2,035,701	DEM_BG43_2018_1000_2616.asc
2019-10-29 06-42-03	A-----	2,415,597	DEM_BG43_2018_1000_2405.asc	2019-10-29 06-41-17	A-----	2,035,691	DEM_BG43_2018_1000_2617.asc
2019-10-29 06-41-59	A-----	2,381,479	DEM_BG43_2018_1000_2406.asc	2019-10-29 06-41-19	A-----	2,041,129	DEM_BG43_2018_1000_2618.asc
2019-10-29 06-41-59	A-----	2,381,480	DEM_BG43_2018_1000_2407.asc	2019-10-29 06-41-23	A-----	2,047,424	DEM_BG43_2018_1000_2619.asc
2019-10-29 06-41-59	A-----	2,380,974	DEM_BG43_2018_1000_2408.asc	2019-10-29 06-41-16	A-----	2,042,635	DEM_BG43_2018_1000_2620.asc
2019-10-29 06-41-58	A-----	2,381,248	DEM_BG43_2018_1000_2409.asc	2019-10-29 06-41-16	A-----	2,035,493	DEM_BG43_2018_1000_2621.asc
2019-10-29 06-42-00	A-----	2,381,065	DEM_BG43_2018_1000_2410.asc	2019-10-29 06-41-19	A-----	2,035,119	DEM_BG43_2018_1000_2622.asc
2019-10-29 06-41-56	A-----	2,381,724	DEM_BG43_2018_1000_2411.asc	2019-10-29 06-41-15	A-----	2,036,230	DEM_BG43_2018_1000_2623.asc
2019-10-29 06-41-56	A-----	2,380,311	DEM_BG43_2018_1000_2412.asc	2019-10-29 06-41-18	A-----	2,035,629	DEM_BG43_2018_1000_2624.asc
2019-10-29 06-41-56	A-----	2,326,797	DEM_BG43_2018_1000_2413.asc	2019-10-29 06-41-14	A-----	2,036,239	DEM_BG43_2018_1000_2625.asc
2019-10-29 06-41-55	A-----	2,127,332	DEM_BG43_2018_1000_2414.asc	2019-10-29 06-41-14	A-----	2,035,711	DEM_BG43_2018_1000_2626.asc
2019-10-29 06-41-56	A-----	2,147,626	DEM_BG43_2018_1000_2415.asc	2019-10-29 06-41-13	A-----	2,036,185	DEM_BG43_2018_1000_2627.asc
2019-10-29 06-41-57	A-----	2,273,786	DEM_BG43_2018_1000_2416.asc	2019-10-29 06-41-13	A-----	2,035,677	DEM_BG43_2018_1000_2628.asc
2019-10-29 06-41-52	A-----	2,185,037	DEM_BG43_2018_1000_2417.asc	2019-10-29 06-41-11	A-----	2,036,104	DEM_BG43_2018_1000_2629.asc
2019-10-29 06-41-54	A-----	2,115,465	DEM_BG43_2018_1000_2418.asc	2019-10-29 06-41-13	A-----	2,036,035	DEM_BG43_2018_1000_2630.asc
2019-10-29 06-41-54	A-----	2,036,079	DEM_BG43_2018_1000_2419.asc	2019-10-29 06-41-14	A-----	2,041,378	DEM_BG43_2018_1000_2631.asc
2019-10-29 06-41-58	A-----	2,035,126	DEM_BG43_2018_1000_2420.asc	2019-10-29 06-41-12	A-----	2,144,560	DEM_BG43_2018_1000_2632.asc
2019-10-29 06-41-52	A-----	2,035,491	DEM_BG43_2018_1000_2421.asc	2019-10-29 06-41-12	A-----	2,378,910	DEM_BG43_2018_1000_2633.asc
2019-10-29 06-41-51	A-----	2,035,511	DEM_BG43_2018_1000_2422.asc	2019-10-29 06-41-11	A-----	2,377,669	DEM_BG43_2018_1000_2634.asc
2019-10-29 06-41-51	A-----	2,036,277	DEM_BG43_2018_1000_2423.asc	2019-10-29 06-41-10	A-----	2,381,372	DEM_BG43_2018_1000_2635.asc
2019-10-29 06-41-49	A-----	2,035,919	DEM_BG43_2018_1000_2424.asc	2019-10-29 06-41-07	A-----	2,393,432	DEM_BG43_2018_1000_2636.asc
2019-10-29 06-41-51	A-----	2,035,951	DEM_BG43_2018_1000_2425.asc	2019-10-29 06-41-10	A-----	2,726,816	DEM_BG43_2018_1000_2701.asc
2019-10-29 06-41-49	A-----	2,035,284	DEM_BG43_2018_1000_2426.asc	2019-10-29 06-41-08	A-----	2,720,188	DEM_BG43_2018_1000_2702.asc
2019-10-29 06-41-50	A-----	2,036,052	DEM_BG43_2018_1000_2427.asc	2019-10-29 06-41-16	A-----	2,487,663	DEM_BG43_2018_1000_2703.asc
2019-10-29 06-41-48	A-----	2,035,853	DEM_BG43_2018_1000_2428.asc	2019-10-29 06-41-12	A-----	2,390,311	DEM_BG43_2018_1000_2704.asc
2019-10-29 06-41-51	A-----	2,042,869	DEM_BG43_2018_1000_2429.asc	2019-10-29 06-41-08	A-----	2,433,090	DEM_BG43_2018_1000_2705.asc
2019-10-29 06-41-46	A-----	2,192,634	DEM_BG43_2018_1000_2430.asc	2019-10-29 06-41-04	A-----	2,381,220	DEM_BG43_2018_1000_2706.asc
2019-10-29 06-41-47	A-----	2,306,927	DEM_BG43_2018_1000_2431.asc	2019-10-29 06-41-03	A-----	2,381,313	DEM_BG43_2018_1000_2707.asc
2019-10-29 06-41-47	A-----	2,381,159	DEM_BG43_2018_1000_2432.asc	2019-10-29 06-41-07	A-----	2,380,885	DEM_BG43_2018_1000_2708.asc
2019-10-29 06-41-46	A-----	2,381,058	DEM_BG43_2018_1000_2433.asc	2019-10-29 06-41-04	A-----	2,381,324	DEM_BG43_2018_1000_2709.asc
2019-10-29 06-41-45	A-----	2,381,972	DEM_BG43_2018_1000_2434.asc	2019-10-29 06-41-06	A-----	2,341,767	DEM_BG43_2018_1000_2710.asc
2019-10-29 06-41-47	A-----	2,498,304	DEM_BG43_2018_1000_2435.asc	2019-10-29 06-41-01	A-----	2,087,832	DEM_BG43_2018_1000_2711.asc
2019-10-29 06-41-47	A-----	2,592,916	DEM_BG43_2018_1000_2436.asc	2019-10-29 06-41-01	A-----	2,035,330	DEM_BG43_2018_1000_2712.asc
2019-10-29 06-41-46	A-----	2,644,951	DEM_BG43_2018_1000_2437.asc	2019-10-29 06-41-04	A-----	2,035,161	DEM_BG43_2018_1000_2713.asc
2019-10-29 06-41-43	A-----	2,695,645	DEM_BG43_2018_1000_2438.asc	2019-10-29 06-41-05	A-----	2,035,749	DEM_BG43_2018_1000_2714.asc
2019-10-29 06-41-44	A-----	2,476,820	DEM_BG43_2018_1000_2501.asc	2019-10-29 06-41-05	A-----	2,035,748	DEM_BG43_2018_1000_2715.asc
2019-10-29 06-41-43	A-----	2,382,790	DEM_BG43_2018_1000_2502.asc	2019-10-29 06-41-00	A-----	2,035,761	DEM_BG43_2018_1000_2716.asc
2019-10-29 06-41-44	A-----	2,402,958	DEM_BG43_2018_1000_2503.asc	2019-10-29 06-40-59	A-----	2,035,591	DEM_BG43_20

2019-10-29 06-41-04	A-----	2,041,310	DEM_BG43_2018_1000_2719.asc	2019-10-29 06-40-20	A-----	2,588,960	DEM_BG43_2018_1000_3004.asc
2019-10-29 06-41-01	A-----	2,036,161	DEM_BG43_2018_1000_2720.asc	2019-10-29 06-40-17	A-----	2,497,107	DEM_BG43_2018_1000_3005.asc
2019-10-29 06-40-58	A-----	2,035,763	DEM_BG43_2018_1000_2721.asc	2019-10-29 06-40-19	A-----	2,306,584	DEM_BG43_2018_1000_3006.asc
2019-10-29 06-40-58	A-----	2,035,393	DEM_BG43_2018_1000_2722.asc	2019-10-29 06-40-19	A-----	2,194,977	DEM_BG43_2018_1000_3007.asc
2019-10-29 06-40-56	A-----	2,036,379	DEM_BG43_2018_1000_2723.asc	2019-10-29 06-40-17	A-----	2,186,520	DEM_BG43_2018_1000_3008.asc
2019-10-29 06-40-56	A-----	2,035,198	DEM_BG43_2018_1000_2724.asc	2019-10-29 06-40-18	A-----	2,321,902	DEM_BG43_2018_1000_3009.asc
2019-10-29 06-40-58	A-----	2,036,347	DEM_BG43_2018_1000_2725.asc	2019-10-29 06-40-15	A-----	2,114,811	DEM_BG43_2018_1000_3010.asc
2019-10-29 06-40-56	A-----	2,035,569	DEM_BG43_2018_1000_2726.asc	2019-10-29 06-40-12	A-----	2,040,646	DEM_BG43_2018_1000_3011.asc
2019-10-29 06-40-56	A-----	2,035,621	DEM_BG43_2018_1000_2727.asc	2019-10-29 06-40-13	A-----	2,035,580	DEM_BG43_2018_1000_3012.asc
2019-10-29 06-40-56	A-----	2,036,099	DEM_BG43_2018_1000_2728.asc	2019-10-29 06-40-13	A-----	2,036,133	DEM_BG43_2018_1000_3013.asc
2019-10-29 06-41-00	A-----	2,036,080	DEM_BG43_2018_1000_2729.asc	2019-10-29 06-40-15	A-----	2,036,605	DEM_BG43_2018_1000_3014.asc
2019-10-29 06-40-53	A-----	2,036,007	DEM_BG43_2018_1000_2730.asc	2019-10-29 06-40-15	A-----	2,034,615	DEM_BG43_2018_1000_3015.asc
2019-10-29 06-40-53	A-----	2,035,683	DEM_BG43_2018_1000_2731.asc	2019-10-29 06-40-11	A-----	2,036,191	DEM_BG43_2018_1000_3016.asc
2019-10-29 06-40-55	A-----	2,047,934	DEM_BG43_2018_1000_2732.asc	2019-10-29 06-40-12	A-----	2,038,299	DEM_BG43_2018_1000_3017.asc
2019-10-29 06-40-54	A-----	2,170,085	DEM_BG43_2018_1000_2733.asc	2019-10-29 06-40-13	A-----	2,117,499	DEM_BG43_2018_1000_3018.asc
2019-10-29 06-40-53	A-----	2,357,178	DEM_BG43_2018_1000_2734.asc	2019-10-29 06-40-10	A-----	2,068,554	DEM_BG43_2018_1000_3019.asc
2019-10-29 06-40-51	A-----	2,381,506	DEM_BG43_2018_1000_2735.asc	2019-10-29 06-40-10	A-----	2,035,655	DEM_BG43_2018_1000_3020.asc
2019-10-29 06-40-53	A-----	2,698,973	DEM_BG43_2018_1000_2801.asc	2019-10-29 06-40-08	A-----	2,035,269	DEM_BG43_2018_1000_3021.asc
2019-10-29 06-40-56	A-----	2,671,480	DEM_BG43_2018_1000_2802.asc	2019-10-29 06-40-08	A-----	2,035,428	DEM_BG43_2018_1000_3022.asc
2019-10-29 06-40-56	A-----	2,467,692	DEM_BG43_2018_1000_2803.asc	2019-10-29 06-40-08	A-----	2,035,762	DEM_BG43_2018_1000_3023.asc
2019-10-29 06-40-53	A-----	2,450,123	DEM_BG43_2018_1000_2804.asc	2019-10-29 06-40-12	A-----	2,036,146	DEM_BG43_2018_1000_3024.asc
2019-10-29 06-40-51	A-----	2,636,281	DEM_BG43_2018_1000_2805.asc	2019-10-29 06-40-09	A-----	2,035,631	DEM_BG43_2018_1000_3025.asc
2019-10-29 06-40-53	A-----	2,403,179	DEM_BG43_2018_1000_2806.asc	2019-10-29 06-40-09	A-----	2,036,110	DEM_BG43_2018_1000_3026.asc
2019-10-29 06-40-48	A-----	2,381,587	DEM_BG43_2018_1000_2807.asc	2019-10-29 06-40-06	A-----	2,035,723	DEM_BG43_2018_1000_3027.asc
2019-10-29 06-40-50	A-----	2,380,540	DEM_BG43_2018_1000_2808.asc	2019-10-29 06-40-06	A-----	2,035,980	DEM_BG43_2018_1000_3028.asc
2019-10-29 06-40-50	A-----	2,346,378	DEM_BG43_2018_1000_2809.asc	2019-10-29 06-40-06	A-----	2,036,081	DEM_BG43_2018_1000_3029.asc
2019-10-29 06-40-46	A-----	2,185,276	DEM_BG43_2018_1000_2810.asc	2019-10-29 06-40-09	A-----	2,037,242	DEM_BG43_2018_1000_3030.asc
2019-10-29 06-40-46	A-----	2,036,088	DEM_BG43_2018_1000_2811.asc	2019-10-29 06-40-08	A-----	2,037,946	DEM_BG43_2018_1000_3031.asc
2019-10-29 06-40-47	A-----	2,035,437	DEM_BG43_2018_1000_2812.asc	2019-10-29 06-40-05	A-----	2,045,900	DEM

2019-10-29 06-39-39	A-----	2,075,060	DEM_BG43_2018_1000_3228.asc	2019-10-29 06-38-55	A-----	2,383,347	DEM_BG43_2018_1000_3608.asc
2019-10-29 06-39-36	A-----	2,177,435	DEM_BG43_2018_1000_3229.asc	2019-10-29 06-38-54	A-----	2,374,323	DEM_BG43_2018_1000_3609.asc
2019-10-29 06-39-41	A-----	2,722,764	DEM_BG43_2018_1000_3301.asc	2019-10-29 06-38-58	A-----	2,235,374	DEM_BG43_2018_1000_3610.asc
2019-10-29 06-39-39	A-----	2,727,155	DEM_BG43_2018_1000_3302.asc	2019-10-29 06-38-56	A-----	2,120,520	DEM_BG43_2018_1000_3611.asc
2019-10-29 06-39-38	A-----	2,726,926	DEM_BG43_2018_1000_3303.asc	2019-10-29 06-38-53	A-----	2,038,975	DEM_BG43_2018_1000_3612.asc
2019-10-29 06-39-37	A-----	2,707,554	DEM_BG43_2018_1000_3304.asc	2019-10-29 06-38-54	A-----	2,066,735	DEM_BG43_2018_1000_3613.asc
2019-10-29 06-39-38	A-----	2,499,073	DEM_BG43_2018_1000_3305.asc	2019-10-29 06-38-51	A-----	2,037,589	DEM_BG43_2018_1000_3614.asc
2019-10-29 06-39-36	A-----	2,386,684	DEM_BG43_2018_1000_3306.asc	2019-10-29 06-38-52	A-----	2,064,736	DEM_BG43_2018_1000_3615.asc
2019-10-29 06-39-35	A-----	2,373,395	DEM_BG43_2018_1000_3307.asc	2019-10-29 06-38-52	A-----	2,042,911	DEM_BG43_2018_1000_3616.asc
2019-10-29 06-39-39	A-----	2,358,779	DEM_BG43_2018_1000_3308.asc	2019-10-29 06-38-52	A-----	2,039,889	DEM_BG43_2018_1000_3617.asc
2019-10-29 06-39-33	A-----	2,342,324	DEM_BG43_2018_1000_3309.asc	2019-10-29 06-38-51	A-----	2,050,978	DEM_BG43_2018_1000_3618.asc
2019-10-29 06-39-35	A-----	2,352,309	DEM_BG43_2018_1000_3310.asc	2019-10-29 06-38-52	A-----	2,041,048	DEM_BG43_2018_1000_3619.asc
2019-10-29 06-39-33	A-----	2,545,303	DEM_BG43_2018_1000_3311.asc	2019-10-29 06-38-56	A-----	2,037,212	DEM_BG43_2018_1000_3620.asc
2019-10-29 06-39-33	A-----	2,150,276	DEM_BG43_2018_1000_3312.asc	2019-10-29 06-38-50	A-----	2,056,273	DEM_BG43_2018_1000_3621.asc
2019-10-29 06-39-32	A-----	2,118,882	DEM_BG43_2018_1000_3313.asc	2019-10-29 06-38-49	A-----	2,147,922	DEM_BG43_2018_1000_3622.asc
2019-10-29 06-39-30	A-----	2,035,713	DEM_BG43_2018_1000_3314.asc	2019-10-29 06-38-48	A-----	2,410,811	DEM_BG43_2018_1000_3623.asc
2019-10-29 06-39-30	A-----	2,036,255	DEM_BG43_2018_1000_3315.asc	2019-10-29 06-38-49	A-----	2,461,557	DEM_BG43_2018_1000_3701.asc
2019-10-29 06-39-31	A-----	2,036,026	DEM_BG43_2018_1000_3316.asc	2019-10-29 06-38-49	A-----	2,703,708	DEM_BG43_2018_1000_3702.asc
2019-10-29 06-39-32	A-----	2,036,490	DEM_BG43_2018_1000_3317.asc	2019-10-29 06-38-48	A-----	2,725,357	DEM_BG43_2018_1000_3703.asc
2019-10-29 06-39-32	A-----	2,036,000	DEM_BG43_2018_1000_3318.asc	2019-10-29 06-38-49	A-----	2,580,974	DEM_BG43_2018_1000_3704.asc
2019-10-29 06-39-29	A-----	2,036,130	DEM_BG43_2018_1000_3319.asc	2019-10-29 06-38-47	A-----	2,696,914	DEM_BG43_2018_1000_3705.asc
2019-10-29 06-39-26	A-----	2,049,022	DEM_BG43_2018_1000_3320.asc	2019-10-29 06-38-49	A-----	2,725,842	DEM_BG43_2018_1000_3706.asc
2019-10-29 06-39-29	A-----	2,035,533	DEM_BG43_2018_1000_3321.asc	2019-10-29 06-38-46	A-----	2,565,834	DEM_BG43_2018_1000_3707.asc
2019-10-29 06-39-27	A-----	2,048,268	DEM_BG43_2018_1000_3322.asc	2019-10-29 06-38-48	A-----	2,529,556	DEM_BG43_2018_1000_3708.asc
2019-10-29 06-39-26	A-----	2,048,986	DEM_BG43_2018_1000_3323.asc	2019-10-29 06-38-51	A-----	2,420,253	DEM_BG43_2018_1000_3709.asc
2019-10-29 06-39-28	A-----	2,067,197	DEM_BG43_2018_1000_3324.asc	2019-10-29 06-38-43	A-----	2,231,465	DEM_BG43_2018_1000_3710.asc
2019-10-29 06-39-25	A-----	2,049,201	DEM_BG43_2018_1000_3325.asc	2019-10-29 06-38-43	A-----	2,219,265	DEM_BG43_2018_1000_3711.asc
2019-10-29 06-39-27	A-----	2,126,474	DEM_BG43_2018_1000_3326.asc	2019-10-29 06-38-43	A-----	2,208,737	DEM_BG43_2018_1000_3712.asc
2019-10-29 06-39-23	A-----	2,295,313	DEM_BG43_2018_1000_3327.asc	2019-10-29 06-38-44	A-----	2,315,160	DEM_BG43_2018_1000_3713.asc
2019-10-29 06-39-31	A-----	2,411,917	DEM_BG43_2018_1000_3328.asc	2019-10-29 06-38-43	A-----	2,194,776	DEM_BG43_2018_1000_3714.asc
2019-10-29 06-39-26	A-----	2,598,078	DEM_BG43_2018_1000_3401.asc	2019-10-29 06-38-44	A-----	2,264,416	DEM_BG43_2018_1000_3715.asc
2019-10-29 06-39-26	A-----	2,586,349	DEM_BG43_2018_1000_3402.asc	2019-10-29 06-38-43	A-----	2,048,405	DEM_BG43_2018_1000_3716.asc
2019-10-29 06-39-22	A-----	2,661,965	DEM_BG43_2018_1000_3403.asc	2019-10-29 06-38-42	A-----	2,041,975	DEM_BG43_2018_1000_3717.asc
2019-10-29 06-39-20	A-----	2,508,310	DEM_BG43_2018_1000_3404.asc	2019-10-29 06-38-40	A-----	2,037,027	DEM_BG43_2018_1000_3718.asc
2019-10-29 06-39-22	A-----	2,379,781	DEM_BG43_2018_1000_3405.asc	2019-10-29 06-38-43	A-----	2,043,941	DEM_BG43_2018_1000_3719.asc
2019-10-29 06-39-21	A-----	2,370,163	DEM_BG43_2018_1000_3406.asc	2019-10-29 06-38-39	A-----	2,060,742	DEM_BG43_2018_1000_3720.asc
2019-10-29 06-39-21	A-----	2,374,844	DEM_BG43_2018_1000_3407.asc	2019-10-29 06-38-43	A-----	2,198,332	DEM_BG43_2018_1000_3721.asc
2019-10-29 06-39-21	A-----	2,469,319	DEM_BG43_2018_1000_3408.asc	2019-10-29 06-38-40	A-----	2,405,412	DEM_BG43_2018_1000_3722.asc
2019-10-29 06-39-22	A-----	2,628,077	DEM_BG43_2018_1000_3409.asc	2019-10-29 06-38-40	A-----	2,412,110	DEM_BG43_2018_1000_3801.asc
2019-10-29 06-39-19	A-----	2,539,243	DEM_BG43_2018_1000_3410.asc	2019-10-29 06-38-39	A-----	2,500,062	DEM_BG43_2018_1000_3802.asc
2019-10-29 06-39-19	A-----	2,507,348	DEM_BG43_2018_1000_3411.asc	2019-10-29 06-38-40	A-----	2,448,791	DEM_BG43_2018_1000_3803.asc
2019-10-29 06-39-17	A-----	2,422,895	DEM_BG43_2018_1000_3412.asc	2019-10-29 06-38-38	A-----	2,541,687	DEM_BG43_2018_1000_3804.asc
2019-10-29 06-39-17	A-----	2,141,770	DEM_BG43_2018_1000_3413.asc	2019-10-29 06-38-37	A-----	2,724,267	DEM_BG43_2018_1000_3805.asc
2019-10-29 06-39-17	A-----	2,036,222	DEM_BG43_2018_1000_3414.asc	2019-10-29 06-38-36	A-----	2,725,256	DEM_BG43_2018_1000_3806.asc
2019-10-29 06-39-17	A-----	2,035,554	DEM_BG43_2018_1000_3415.asc	2019-10-29 06-38-38	A-----	2,587,172	DEM_BG43_2018_1000_3807.asc
2019-10-29 06-39-17	A-----	2,035,840	DEM_BG43_2018_1000_3416.asc	2019-10-29 06-38-37	A-----	2,424,842	DEM_BG43_2018_1000_3808.asc
2019-10-29 06-39-15	A-----	2,038,569	DEM_BG43_2018_1000_3417.asc	2019-10-29 06-38-33	A-----	2,381,257	DEM_BG43_2018_1000_3809.asc
2019-10-29 06-39-16	A-----	2,039,436	DEM_BG43_2018_1000_3418.asc	2019-10-29 06-38-33	A-----	2,454,770	DEM_BG43_2018_1000_3810.asc
2019-10-29 06-39-16	A-----	2,050,651	DEM_BG43_2018_1000_3419.asc	2019-10-29 06-38-34	A-----	2,384,132	DEM_BG43_2018_1000_3811.asc
2019-10-29 06-39-19	A-----	2,038,341	DEM_BG43_2018_1000_3420.asc	2019-10-29 06-38-36	A-----	2,441,271	DEM_BG43_2018_1000_3812.asc
2019-10-29 06-39-16	A-----	2,049,012	DEM_BG43_2018_1000_3421.asc	2019-10-29 06-38-34	A-----	2,515,367	DEM_BG43_2018_1000_3813.asc
2019-10-29 06-39-13	A-----	2,046,051	DEM_BG43_2018_1000_3422.asc	2019-10-29 06-38-36	A-----	2,547,841	DEM_BG43_2018_1000_3814.asc
2019-10-29 06-39-13	A-----	2,040,461	DEM_BG43_2018_1000_3423.asc	2019-10-29 06-38-32	A-----	2,389,791	DEM_BG43_2018_1000_3815.asc
2019-10-29 06-39-14	A-----	2,073,641	DEM_BG43_2018_1000_3424.asc	2019-10-29 06-38-30	A-----	2,052,643	DEM_BG43_2018_1000_3816.asc
2019-10-29 06-39-12	A-----	2,288,776	DEM_BG43_2018_1000_3425.asc	2019-10-29 06-38-35	A-----	2,044,475	DEM_BG43_2018_1000_3817.asc
2019-10-29 06-39-14	A-----	2,419,279	DEM_BG43_2018_1000_3426.asc	2019-10-29 06-38-28	A-----	2,040,870	DEM_BG43_2018_1000_3818.asc
2019-10-29 06-39-12	A-----	2,389,028	DEM_BG43_2018_1000_3501.asc	2019-10-29 06-38-27	A-----	2,037,030	DEM_BG43_2018_1000_3819.asc
2019-10-29 06-39-10	A-----	2,391,725	DEM_BG43_2018_1000_3502.asc	2019-10-29 06-38-28	A-----	2,040,911	DEM_BG43_2018_1000_3820.asc
2019-10-29 06-39-11	A-----	2,386,973	DEM_BG43_2018_1000_3503.asc	2019-10-29 06-38-30	A-----	2,351,058	DEM_BG43_2018_1000_3821.asc
2019-10-29 06-39-10	A-----	2,381,176	DEM_BG43_2018_1000_3504.asc	2019-10-29 06-38-34	A-----	2,522,076	DEM_BG43_2018_1000_3901.asc
2019-10-29 06-39-09	A-----	2,380,351	DEM_BG43_2018_1000_3505.asc	2019-10-29 06-38-30	A-----	2,592,062	DEM_BG43_2018_1000_3902.asc
2019-10-29 06-39-12	A-----	2,385,490	DEM_BG43_2018_1000_3506.asc	2019-10-29 06-38-26	A-----	2,685,010	DEM_BG43_2018_1000_3903.asc
2019-10-29 06-39-09	A-----	2,574,482	DEM_BG43_2018_1000_3507.asc	2019-10-29 06-38-28	A-----	2,657,356	DEM_BG43_2018_1000_3904.asc
2019-10-29 06-39-11	A-----	2,636,292	DEM_BG43_2018_1000_3508.asc	2019-10-29 06-38-26	A-----	2,719,679	DEM_BG43_2018_1000_3905.asc
2019-10-29 06-39-08	A-----	2,547,846	DEM_BG43_2018_1000_3509.asc	2019-10-29 06-38-26	A-----	2,683,376	DEM_BG43_2018_1000_3906.asc
2019-10-29 06-39-06	A-----	2,529,101	DEM_BG43_2018_1000_3510.asc	2019-10-29 06-38-25	A-----	2,475,654	DEM_BG43_2018_1000_3907.asc
2019-10-29 06-39-11	A-----	2,229,878	DEM_BG43_2018_1000_3511.asc	2019-10-29 06-38-27	A-----	2,381,456	DEM_BG43_2018_1000_3908.asc
2019-10-29 06-39-05	A-----	2,328,104	DEM_BG43_2018_1000_3512.asc	2019-10-29 06-38-24	A-----	2,399,504	DEM_BG43_2018_1000_3909.asc
2019-10-29 06-39-05	A-----	2,136,678	DEM_BG43_2018_1000_3513.asc	2019-10-29 06-38-24	A-----	2,501,889	DEM_BG43_2018_1000_3910.asc
2019-10-29 06-39-03	A-----	2,036,578	DEM_BG43_2018_1000_3514.asc	2019-10-29 06-38-23	A-----	2,599,210	DEM_BG43_2018_1000_3911.asc
2019-10-29 06-39-03	A-----	2,037,125	DEM_BG43_2018_1000_3515.asc	2019-10-29 06-38-22	A-----	2,710,809	DEM_BG43_2018_1000_3912.asc
2019-10-29 06-39-02	A-----	2,036,271	DEM_BG43_2018_1000_3516.asc	2019-10-29 06-38-23	A-----	2,675,118	DEM_BG43_2018_1000_3913.asc
2019-10-29 06-39-00	A-----	2,035,721	DEM_BG43_2018_1000_3517.asc	2019-10-29 06-38-22	A-----	2,411,082	DEM_BG43_2018_1000_3914.asc
2019-10-29 06-39-02	A-----	2,052,291	DEM_BG43_2018_1000_3518.asc	2019-10-29 06-38-23	A-----	2,250,700	DEM_BG43_2018_1000_3915.asc
2019-10-29 06-39-01	A-----	2,037,118	DEM_BG43_2018_1000_3519.asc	2019-10-29 06-38-19	A-----	2,063,141	DEM_BG43_2018_1000_3916.asc
2019-10-29 06-39-00	A-----	2,036,106	DEM_BG43_2018_1000_3520.asc	2019-10-29 06-38-23	A-----	2,051,320	DEM_BG43_2018_1000_3917.asc
2019-10-29 06-39-02	A-----	2,052,630	DEM_BG43_2018_1000_3521.asc	2019-10-29 06-38-20	A-----	2,068,611	DEM_BG43_2018_1000_3918.asc
2019-10-29 06-39-00	A-----	2,041,749	DEM_BG43_2018_1000_3522.asc	2019-10-29 06-38-24	A-----	2,090,759	DEM_BG43_2018_1000_3919.asc
2019-10-29 06-38-58	A-----	2,141,014	DEM_BG43_2018_1000_3523.asc	2019-10-29 06-38-18	A-----	2,157,464	DEM_BG43_2018_1000_3920.asc
2019-10-29 06-39-04	A-----	2,389,288	DEM_BG43_2018_1000_3524.asc	2019-10-29 06-38-17	A-----	2,419,380	DEM_BG43_2018_1000_3921.asc
2019-10-29 06-38-58	A-----	2,381,460	DEM_BG43_2018_1000_3601.asc	2019-10-29 06-38-17	A-----	2,449,738	DEM_BG43_2018_1000_4001.asc
2019-10-29 06-39-06	A-----	2,458,245	DEM_BG43_2018_1000_3602.asc	2019-10-29 06-38-18	A-----	2,464,075	DEM_BG43_2018_1000_4002.asc
2019-10-29 06-38-58	A-----	2,490,115	DEM_BG43_2018_1000_3603.asc	2019-10-29 06-38-14	A-----	2,489,211	DEM_BG43_2018_1000_4003.asc
2019-10-29 06-39-06	A-----	2,521,293	DEM_BG43_2018_1000_3604.asc	2019-10-29 06-38-14	A-----	2,584,197	DEM_BG43_2018_1000_4004.asc
2019-10-29 06-38-55	A-----	2,655,639	DEM_BG43_2018_1000_3605.asc	2019-10-29 06-38-19	A-----	2,640,684	DEM_BG43_2018_1000_4005.asc
2019-10-29 06-38-58	A-----	2,708,570	DEM_BG43_2018_1000_3606.asc	2019-10-29 06-38-18	A-----	2,725,978	DEM_BG43_20



2019-10-29 06-38-21	A-----	2,630,703	DEM_BG43_2018_1000_4008.asc	2019-10-29 06-37-28	A-----	2,606,075	DEM_BG43_2018_1000_4413.asc
2019-10-29 06-38-12	A-----	2,707,677	DEM_BG43_2018_1000_4009.asc	2019-10-29 06-37-28	A-----	2,611,818	DEM_BG43_2018_1000_4414.asc
2019-10-29 06-38-13	A-----	2,720,701	DEM_BG43_2018_1000_4010.asc	2019-10-29 06-37-29	A-----	2,409,969	DEM_BG43_2018_1000_4415.asc
2019-10-29 06-38-11	A-----	2,704,893	DEM_BG43_2018_1000_4011.asc	2019-10-29 06-37-32	A-----	2,140,238	DEM_BG43_2018_1000_4416.asc
2019-10-29 06-38-17	A-----	2,663,981	DEM_BG43_2018_1000_4012.asc	2019-10-29 06-37-25	A-----	2,050,580	DEM_BG43_2018_1000_4417.asc
2019-10-29 06-38-14	A-----	2,455,770	DEM_BG43_2018_1000_4013.asc	2019-10-29 06-37-25	A-----	2,036,115	DEM_BG43_2018_1000_4418.asc
2019-10-29 06-38-13	A-----	2,469,541	DEM_BG43_2018_1000_4014.asc	2019-10-29 06-37-30	A-----	2,036,101	DEM_BG43_2018_1000_4419.asc
2019-10-29 06-38-09	A-----	2,524,522	DEM_BG43_2018_1000_4015.asc	2019-10-29 06-37-24	A-----	2,123,131	DEM_BG43_2018_1000_4420.asc
2019-10-29 06-38-11	A-----	2,304,098	DEM_BG43_2018_1000_4016.asc	2019-10-29 06-37-24	A-----	2,435,413	DEM_BG43_2018_1000_4421.asc
2019-10-29 06-38-07	A-----	2,063,694	DEM_BG43_2018_1000_4017.asc	2019-10-29 06-37-26	A-----	2,438,175	DEM_BG43_2018_1000_4422.asc
2019-10-29 06-38-08	A-----	2,134,315	DEM_BG43_2018_1000_4018.asc	2019-10-29 06-37-25	A-----	2,569,634	DEM_BG43_2018_1000_4423.asc
2019-10-29 06-38-08	A-----	2,239,998	DEM_BG43_2018_1000_4019.asc	2019-10-29 06-37-23	A-----	2,468,999	DEM_BG43_2018_1000_4424.asc
2019-10-29 06-38-07	A-----	2,312,020	DEM_BG43_2018_1000_4020.asc	2019-10-29 06-37-21	A-----	2,438,393	DEM_BG43_2018_1000_4425.asc
2019-10-29 06-38-07	A-----	2,420,044	DEM_BG43_2018_1000_4021.asc	2019-10-29 06-37-26	A-----	2,407,658	DEM_BG43_2018_1000_4426.asc
2019-10-29 06-38-11	A-----	2,615,593	DEM_BG43_2018_1000_4101.asc	2019-10-29 06-37-20	A-----	2,727,008	DEM_BG43_2018_1000_4501.asc
2019-10-29 06-38-06	A-----	2,655,514	DEM_BG43_2018_1000_4102.asc	2019-10-29 06-37-22	A-----	2,726,878	DEM_BG43_2018_1000_4502.asc
2019-10-29 06-38-05	A-----	2,720,649	DEM_BG43_2018_1000_4103.asc	2019-10-29 06-37-22	A-----	2,726,825	DEM_BG43_2018_1000_4503.asc
2019-10-29 06-38-04	A-----	2,657,398	DEM_BG43_2018_1000_4104.asc	2019-10-29 06-37-23	A-----	2,726,644	DEM_BG43_2018_1000_4504.asc
2019-10-29 06-38-05	A-----	2,678,895	DEM_BG43_2018_1000_4105.asc	2019-10-29 06-37-18	A-----	2,726,761	DEM_BG43_2018_1000_4505.asc
2019-10-29 06-38-09	A-----	2,726,861	DEM_BG43_2018_1000_4106.asc	2019-10-29 06-37-18	A-----	2,727,285	DEM_BG43_2018_1000_4506.asc
2019-10-29 06-38-05	A-----	2,726,942	DEM_BG43_2018_1000_4107.asc	2019-10-29 06-37-21	A-----	2,727,050	DEM_BG43_2018_1000_4507.asc
2019-10-29 06-38-04	A-----	2,613,226	DEM_BG43_2018_1000_4108.asc	2019-10-29 06-37-19	A-----	2,726,940	DEM_BG43_2018_1000_4508.asc
2019-10-29 06-38-03	A-----	2,423,249	DEM_BG43_2018_1000_4109.asc	2019-10-29 06-37-20	A-----	2,713,539	DEM_BG43_2018_1000_4509.asc
2019-10-29 06-38-01	A-----	2,409,269	DEM_BG43_2018_1000_4110.asc	2019-10-29 06-37-18	A-----	2,725,135	DEM_BG43_2018_1000_4510.asc
2019-10-29 06-38-01	A-----	2,598,162	DEM_BG43_2018_1000_4111.asc	2019-10-29 06-37-17	A-----	2,666,808	DEM_BG43_2018_1000_4511.asc
2019-10-29 06-38-04	A-----	2,488,466	DEM_BG43_2018_1000_4112.asc	2019-10-29 06-37-15	A-----	2,659,792	DEM_BG43_2018_1000_4512.asc
2019-10-29 06-38-01	A-----	2,517,822	DEM_BG43_2018_1000_4113.asc	2019-10-29 06-37-17	A-----	2,455,156	DEM_BG43_2018_1000_4513.asc
2019-10-29 06-38-00	A-----	2,380,701	DEM_BG43_2018_1000_4114.asc	2019-10-29 06-37-14	A-----	2,397,907	DEM_BG43_2018_1000_4514.asc
2019-10-29 06-38-02	A-----	2,327,380	DEM_BG43_2018_1000_4115.asc	2019-10-29 06-37-18	A-----	2,327,864	DEM_BG43_2018_1000_4515.asc
2019-10-29 06-37-58	A-----	2,172,763	DEM_BG43_2018_1000_4116.asc	2019-10-29 06-37-11	A-----	2,054,277	DEM_BG43_2018_1000_4516.asc
2019-10-29 06-37-59	A-----	2,066,677	DEM_BG43_2018_1000_4117.asc	2019-10-29 06-37-13	A-----	2,035,786	DEM_BG43_2018_1000_4517.asc
2019-10-29 06-37-55	A-----	2,066,869	DEM_BG43_2018_1000_4118.asc	2019-10-29 06-37-15	A-----	2,266,555	DEM_BG43_2018_1000_4518.asc
2019-10-29 06-37-58	A-----	2,336,973	DEM_BG43_2018_1000_4119.asc	2019-10-29 06-37-12	A-----	2,392,063	DEM_BG43_2018_1000_4519.asc
2019-10-29 06-37-56	A-----	2,341,958	DEM_BG43_2018_1000_4120.asc	2019-10-29 06-37-09	A-----	2,195,956	DEM_BG43_2018_1000_4520.asc
2019-10-29 06-37-54	A-----	2,591,660	DEM_BG43_2018_1000_4201.asc	2019-10-29 06-37-10	A-----	2,159,433	DEM_BG43_2018_1000_4521.asc
2019-10-29 06-37-52	A-----	2,675,120	DEM_BG43_2018_1000_4202.asc	2019-10-29 06-37-11	A-----	2,267,194	DEM_BG43_2018_1000_4522.asc
2019-10-29 06-37-54	A-----	2,726,831	DEM_BG43_2018_1000_4203.asc	2019-10-29 06-37-09	A-----	2,403,851	DEM_BG43_2018_1000_4523.asc
2019-10-29 06-37-51	A-----	2,726,494	DEM_BG43_2018_1000_4204.asc	2019-10-29 06-37-11	A-----	2,404,972	DEM_BG43_2018_1000_4524.asc
2019-10-29 06-37-56	A-----	2,726,865	DEM_BG43_2018_1000_4205.asc	2019-10-29 06-37-07	A-----	2,412,260	DEM_BG43_2018_1000_4525.asc
2019-10-29 06-37-55	A-----	2,727,294	DEM_BG43_2018_1000_4206.asc	2019-10-29 06-37-11	A-----	2,420,008	DEM_BG43_2018_1000_4526.asc
2019-10-29 06-37-56	A-----	2,727,007	DEM_BG43_2018_1000_4207.asc	2019-10-29 06-37-10	A-----	2,726,777	DEM_BG43_2018_1000_4601.asc
2019-10-29 06-37-56	A-----	2,715,550	DEM_BG43_2018_1000_4208.asc	2019-10-29 06-37-08	A-----	2,726,765	DEM_BG43_2018_1000_4602.asc
2019-10-29 06-37-55	A-----	2,671,501	DEM_BG43_2018_1000_4209.asc	2019-10-29 06-37-10	A-----	2,727,030	DEM_BG43_2018_1000_4603.asc
2019-10-29 06-37-51	A-----	2,567,405	DEM_BG43_2018_1000_4210.asc	2019-10-29 06-37-06	A-----	2,727,030	DEM_BG43_2018_1000_4604.asc
2019-10-29 06-37-49	A-----	2,401,052	DEM_BG43_2018_1000_4211.asc	2019-10-29 06-37-04	A-----	2,727,074	DEM_BG43_2018_1000_4605.asc
2019-10-29 06-37-50	A-----	2,383,329	DEM_BG43_2018_1000_4212.asc	2019-10-29 06-37-07	A-----	2,726,936	DEM_BG43_2018_1000_4606.asc
2019-10-29 06-37-49	A-----	2,402,105	DEM_BG43_2018_1000_4213.asc	2019-10-29 06-37-08	A-----	2,726,792	DEM_BG43_2018_1000_4607.asc
2019-10-29 06-37-47	A-----	2,369,867	DEM_BG43_2018_1000_4214.asc	2019-10-29 06-37-06	A-----	2,651,428	DEM_BG43_2018_1000_4608.asc
2019-10-29 06-37-46	A-----	2,054,682	DEM_BG43_2018_1000_4215.asc	2019-10-29 06-37-04	A-----	2,511,720	DEM_BG43_2018_1000_4609.asc
2019-10-29 06-37-48	A-----	2,036,428	DEM_BG43_2018_1000_4216.asc	2019-10-29 06-37-05	A-----	2,541,637	DEM_BG43_2018_1000_4610.asc
2019-10-29 06-37-46	A-----	2,038,207	DEM_BG43_2018_1000_4217.asc	2019-10-29 06-37-01	A-----	2,506,599	DEM_BG43_2018_1000_4611.asc
2019-10-29 06-37-48	A-----	2,067,600	DEM_BG43_2018_1000_4218.asc	2019-10-29 06-37-01	A-----	2,412,048	DEM_BG43_2018_1000_4612.asc
2019-10-29 06-37-49	A-----	2,323,224	DEM_BG43_2018_1000_4219.asc	2019-10-29 06-37-01	A-----	2,403,953	DEM_BG43_2018_1000_4613.asc
2019-10-29 06-37-47	A-----	2,314,036	DEM_BG43_2018_1000_4220.asc	2019-10-29 06-37-01	A-----	2,387,244	DEM_BG43_2018_1000_4614.asc
2019-10-29 06-37-46	A-----	2,687,577	DEM_BG43_2018_1000_4301.asc	2019-10-29 06-36-59	A-----	2,295,905	DEM_BG43_2018_1000_4615.asc
2019-10-29 06-37-46	A-----	2,661,141	DEM_BG43_2018_1000_4302.asc	2019-10-29 06-37-00	A-----	2,051,649	DEM_BG43_2018_1000_4616.asc
2019-10-29 06-37-43	A-----	2,698,706	DEM_BG43_2018_1000_4303.asc	2019-10-29 06-37-01	A-----	2,046,504	DEM_BG43_2018_1000_4617.asc
2019-10-29 06-37-43	A-----	2,726,991	DEM_BG43_2018_1000_4304.asc	2019-10-29 06-36-58	A-----	2,212,752	DEM_BG43_2018_1000_4618.asc
2019-10-29 06-37-43	A-----	2,727,132	DEM_BG43_2018_1000_4305.asc	2019-10-29 06-37-04	A-----	2,530,919	DEM_BG43_2018_1000_4619.asc
2019-10-29 06-37-40	A-----	2,727,259	DEM_BG43_2018_1000_4306.asc	2019-10-29 06-37-00	A-----	2,561,619	DEM_BG43_2018_1000_4620.asc
2019-10-29 06-37-42	A-----	2,725,673	DEM_BG43_2018_1000_4307.asc	2019-10-29 06-36-56	A-----	2,391,915	DEM_BG43_2018_1000_4621.asc
2019-10-29 06-37-42	A-----	2,629,310	DEM_BG43_2018_1000_4308.asc	2019-10-29 06-36-56	A-----	2,397,469	DEM_BG43_2018_1000_4622.asc
2019-10-29 06-37-43	A-----	2,460,285	DEM_BG43_2018_1000_4309.asc	2019-10-29 06-36-56	A-----	2,726,785	DEM_BG43_2018_1000_4701.asc
2019-10-29 06-37-42	A-----	2,440,597	DEM_BG43_2018_1000_4310.asc	2019-10-29 06-36-59	A-----	2,727,140	DEM_BG43_2018_1000_4702.asc
2019-10-29 06-37-47	A-----	2,419,548	DEM_BG43_2018_1000_4311.asc	2019-10-29 06-36-53	A-----	2,726,971	DEM_BG43_2018_1000_4703.asc
2019-10-29 06-37-39	A-----	2,600,405	DEM_BG43_2018_1000_4312.asc	2019-10-29 06-37-01	A-----	2,726,802	DEM_BG43_2018_1000_4704.asc
2019-10-29 06-37-37	A-----	2,612,016	DEM_BG43_2018_1000_4313.asc	2019-10-29 06-36-56	A-----	2,726,903	DEM_BG43_2018_1000_4705.asc
2019-10-29 06-37-39	A-----	2,452,471	DEM_BG43_2018_1000_4314.asc	2019-10-29 06-36-56	A-----	2,726,718	DEM_BG43_2018_1000_4706.asc
2019-10-29 06-37-38	A-----	2,228,119	DEM_BG43_2018_1000_4315.asc	2019-10-29 06-36-55	A-----	2,726,215	DEM_BG43_2018_1000_4707.asc
2019-10-29 06-37-37	A-----	2,145,776	DEM_BG43_2018_1000_4316.asc	2019-10-29 06-36-53	A-----	2,709,008	DEM_BG43_2018_1000_4708.asc
2019-10-29 06-37-34	A-----	2,049,784	DEM_BG43_2018_1000_4317.asc	2019-10-29 06-36-50	A-----	2,681,202	DEM_BG43_2018_1000_4709.asc
2019-10-29 06-37-42	A-----	2,041,002	DEM_BG43_2018_1000_4318.asc	2019-10-29 06-36-55	A-----	2,570,538	DEM_BG43_2018_1000_4710.asc
2019-10-29 06-37-34	A-----	2,090,496	DEM_BG43_2018_1000_4319.asc	2019-10-29 06-36-52	A-----	2,575,278	DEM_BG43_2018_1000_4711.asc
2019-10-29 06-37-34	A-----	2,300,309	DEM_BG43_2018_1000_4320.asc	2019-10-29 06-36-56	A-----	2,552,631	DEM_BG43_2018_1000_4712.asc
2019-10-29 06-37-33	A-----	2,420,044	DEM_BG43_2018_1000_4321.asc	2019-10-29 06-36-51	A-----	2,496,456	DEM_BG43_2018_1000_4713.asc
2019-10-29 06-37-37	A-----	2,726,870	DEM_BG43_2018_1000_4401.asc	2019-10-29 06-36-50	A-----	2,432,217	DEM_BG43_2018_1000_4714.asc
2019-10-29 06-37-34	A-----	2,726,683	DEM_BG43_2018_1000_4402.asc	2019-10-29 06-36-47	A-----	2,366,719	DEM_BG43_2018_1000_4715.asc
2019-10-29 06-37-36	A-----	2,727,094	DEM_BG43_2018_1000_4403.asc	2019-10-29 06-36-46	A-----	2,088,923	DEM_BG43_2018_1000_4716.asc
2019-10-29 06-37-37	A-----	2,727,099	DEM_BG43_2018_1000_4404.asc	2019-10-29 06-36-48	A-----	2,152,179	DEM_BG43_2018_1000_4717.asc
2019-10-29 06-37-32	A-----	2,727,052	DEM_BG43_2018_1000_4405.asc	2019-10-29 06-36-46	A-----	2,338,140	DEM_BG43_2018_1000_4718.asc
2019-10-29 06-37-31	A-----	2,726,577	DEM_BG43_2018_1000_4406.asc	2019-10-29 06-36-48	A-----	2,290,434	DEM_BG43_2018_1000_4719.asc
2019-10-29 06-37-30	A-----	2,727,134	DEM_BG43_2018_1000_4407.asc	2019-10-29 06-36-46	A-----	2,392,388	DEM_BG43_2018_1000_4720.asc
2019-10-29 06-37-31	A-----	2,711,372	DEM_BG43_2018_1000_4408.asc	2019-10-29 06-36-48	A-----	2,402,197	DEM_BG43_2018_1000_4721.asc
2019-10-29 06-37-30	A-----	2,660,311	DEM_BG43_2018_1000_4409.asc	2019-10-29 06-36-46	A-----	2,727,029	DEM_BG43_2018_1000_4801.asc
2019-10-29 06-37-30	A-----	2,653,211	DEM_BG43_2018_1000_4410.asc	2019-10-29 06-36-45	A-----	2,726,762	DEM_BG43_2018_1000_4802.asc
2019-10-29 06-37-28	A-----	2,688,383	DEM_BG43_2018_1000_4411.asc	2019-10-29 06-36-44	A-----	2,726,870	DEM_BG43_20



2019-10-29 06-36-43	A-----	2,726,632	DEM_BG43_2018_1000_4805.asc	2019-10-29 06-35-52	A-----	2,726,439	DEM_BH42_2018_1000_0137.asc
2019-10-29 06-36-43	A-----	2,727,127	DEM_BG43_2018_1000_4806.asc	2019-10-29 06-35-53	A-----	2,726,968	DEM_BH42_2018_1000_0138.asc
2019-10-29 06-36-41	A-----	2,714,289	DEM_BG43_2018_1000_4807.asc	2019-10-29 06-35-53	A-----	2,726,941	DEM_BH42_2018_1000_0139.asc
2019-10-29 06-36-42	A-----	2,635,587	DEM_BG43_2018_1000_4808.asc	2019-10-29 06-35-55	A-----	2,727,148	DEM_BH42_2018_1000_0140.asc
2019-10-29 06-36-41	A-----	2,586,194	DEM_BG43_2018_1000_4809.asc	2019-10-29 06-35-50	A-----	2,727,186	DEM_BH42_2018_1000_0141.asc
2019-10-29 06-36-41	A-----	2,521,632	DEM_BG43_2018_1000_4810.asc	2019-10-29 06-35-54	A-----	2,726,527	DEM_BH42_2018_1000_0142.asc
2019-10-29 06-36-41	A-----	2,451,306	DEM_BG43_2018_1000_4811.asc	2019-10-29 06-35-50	A-----	2,726,912	DEM_BH42_2018_1000_0143.asc
2019-10-29 06-36-39	A-----	2,510,974	DEM_BG43_2018_1000_4812.asc	2019-10-29 06-35-49	A-----	2,727,240	DEM_BH42_2018_1000_0144.asc
2019-10-29 06-36-42	A-----	2,507,143	DEM_BG43_2018_1000_4813.asc	2019-10-29 06-35-49	A-----	2,726,924	DEM_BH42_2018_1000_0145.asc
2019-10-29 06-36-42	A-----	2,579,911	DEM_BG43_2018_1000_4814.asc	2019-10-29 06-35-50	A-----	2,727,328	DEM_BH42_2018_1000_0146.asc
2019-10-29 06-36-37	A-----	2,408,415	DEM_BG43_2018_1000_4815.asc	2019-10-29 06-35-48	A-----	2,726,773	DEM_BH42_2018_1000_0147.asc
2019-10-29 06-36-37	A-----	2,066,754	DEM_BG43_2018_1000_4816.asc	2019-10-29 06-35-53	A-----	2,727,015	DEM_BH42_2018_1000_0148.asc
2019-10-29 06-36-39	A-----	2,053,156	DEM_BG43_2018_1000_4817.asc	2019-10-29 06-35-47	A-----	2,726,650	DEM_BH42_2018_1000_0149.asc
2019-10-29 06-36-38	A-----	2,404,230	DEM_BG43_2018_1000_4818.asc	2019-10-29 06-35-54	A-----	2,727,037	DEM_BH42_2018_1000_0150.asc
2019-10-29 06-36-37	A-----	2,439,059	DEM_BG43_2018_1000_4819.asc	2019-10-29 06-35-45	A-----	2,727,299	DEM_BH42_2018_1000_0206.asc
2019-10-29 06-36-35	A-----	2,410,416	DEM_BG43_2018_1000_4820.asc	2019-10-29 06-35-48	A-----	2,727,019	DEM_BH42_2018_1000_0207.asc
2019-10-29 06-36-35	A-----	2,727,379	DEM_BG43_2018_1000_4901.asc	2019-10-29 06-35-46	A-----	2,726,862	DEM_BH42_2018_1000_0208.asc
2019-10-29 06-36-36	A-----	2,727,065	DEM_BG43_2018_1000_4902.asc	2019-10-29 06-35-47	A-----	2,726,853	DEM_BH42_2018_1000_0209.asc
2019-10-29 06-36-37	A-----	2,726,949	DEM_BG43_2018_1000_4903.asc	2019-10-29 06-35-43	A-----	2,726,952	DEM_BH42_2018_1000_0210.asc
2019-10-29 06-36-36	A-----	2,726,794	DEM_BG43_2018_1000_4904.asc	2019-10-29 06-35-46	A-----	2,727,074	DEM_BH42_2018_1000_0211.asc
2019-10-29 06-36-34	A-----	2,727,408	DEM_BG43_2018_1000_4905.asc	2019-10-29 06-35-43	A-----	2,727,311	DEM_BH42_2018_1000_0212.asc
2019-10-29 06-36-32	A-----	2,726,866	DEM_BG43_2018_1000_4906.asc	2019-10-29 06-35-42	A-----	2,726,957	DEM_BH42_2018_1000_0213.asc
2019-10-29 06-36-32	A-----	2,715,124	DEM_BG43_2018_1000_4907.asc	2019-10-29 06-35-41	A-----	2,727,082	DEM_BH42_2018_1000_0214.asc
2019-10-29 06-36-29	A-----	2,721,571	DEM_BG43_2018_1000_4908.asc	2019-10-29 06-35-43	A-----	2,726,926	DEM_BH42_2018_1000_0215.asc
2019-10-29 06-36-33	A-----	2,700,386	DEM_BG43_2018_1000_4909.asc	2019-10-29 06-35-42	A-----	2,726,676	DEM_BH42_2018_1000_0216.asc
2019-10-29 06-36-28	A-----	2,707,956	DEM_BG43_2018_1000_4910.asc	2019-10-29 06-35-45	A-----	2,727,223	DEM_BH42_2018_1000_0217.asc
2019-10-29 06-36-35	A-----	2,715,314	DEM_BG43_2018_1000_4911.asc	2019-10-29 06-35-43	A-----	2,727,064	DEM_BH42_2018_1000_0218.asc
2019-10-29 06-36-31	A-----	2,664,689	DEM_BG43_2018_1000_4912.asc	2019-10-29 06-35-38	A-----	2,726,826	DEM_BH42_2018_1000_0219.asc
2019-10-29 06-36-31	A-----	2,528,349	DEM_BG43_2018_1000_4913.asc	2019-10-29 06-35-39	A-----	2,726,671	DEM_BH42_2018_1000_0220.asc
2019-10-29 06-36-27	A-----	2,324,869	DEM_BG43_2018_1000_4914.asc	2019-10-29 06-35-40	A-----	2,727,135	DEM_BH42_2018_1000_0221.asc
2019-10-29 06-36-34	A-----	2,185,659	DEM_BG43_2018_1000_4915.asc	2019-10-29 06-35-36	A-----	2,726,731	DEM_BH42_2018_1000_0222.asc
2019-10-29 06-36-26	A-----	2,196,497	DEM_BG43_2018_1000_4916.asc	2019-10-29 06-35-38	A-----	2,727,095	DEM_BH42_2018_1000_0223.asc
2019-10-29 06-36-26	A-----	2,130,651	DEM_BG43_2018_1000_4917.asc	2019-10-29 06-35-35	A-----	2,727,141	DEM_BH42_2018_1000_0224.asc
2019-10-29 06-36-29	A-----	2,233,501	DEM_BG43_2018_1000_4918.asc	2019-10-29 06-35-35	A-----	2,726,791	DEM_BH42_2018_1000_0225.asc
2019-10-29 06-36-24	A-----	2,416,776	DEM_BG43_2018_1000_4919.asc	2019-10-29 06-35-37	A-----	2,726,966	DEM_BH42_2018_1000_0226.asc
2019-10-29 06-36-22	A-----	2,726,946	DEM_BG43_2018_1000_5001.asc	2019-10-29 06-35-41	A-----	2,727,009	DEM_BH42_2018_1000_0227.asc
2019-10-29 06-36-22	A-----	2,726,725	DEM_BG43_2018_1000_5002.asc	2019-10-29 06-35-41	A-----	2,726,859	DEM_BH42_2018_1000_0228.asc
2019-10-29 06-36-22	A-----	2,726,899	DEM_BG43_2018_1000_5003.asc	2019-10-29 06-35-32	A-----	2,726,960	DEM_BH42_2018_1000_0229.asc
2019-10-29 06-36-32	A-----	2,727,229	DEM_BG43_2018_1000_5004.asc	2019-10-29 06-35-33	A-----	2,726,922	DEM_BH42_2018_1000_0230.asc
2019-10-29 06-36-23	A-----	2,726,496	DEM_BG43_2018_1000_5005.asc	2019-10-29 06-35-35	A-----	2,727,000	DEM_BH42_2018_1000_0231.asc
2019-10-29 06-36-23	A-----	2,727,213	DEM_BG43_2018_1000_5006.asc	2019-10-29 06-35-32	A-----	2,726,855	DEM_BH42_2018_1000_0232.asc
2019-10-29 06-36-23	A-----	2,726,927	DEM_BG43_2018_1000_5007.asc	2019-10-29 06-35-31	A-----	2,727,274	DEM_BH42_2018_1000_0233.asc
2019-10-29 06-36-21	A-----	2,726,911	DEM_BG43_2018_1000_5008.asc	2019-10-29 06-35-34	A-----	2,727,147	DEM_BH42_2018_1000_0234.asc
2019-10-29 06-36-18	A-----	2,726,720	DEM_BG43_2018_1000_5009.asc	2019-10-29 06-35-31	A-----	2,726,810	DEM_BH42_2018_1000_0235.asc
2019-10-29 06-36-22	A-----	2,627,088	DEM_BG43_2018_1000_5010.asc	2019-10-29 06-35-29	A-----	2,726,874	DEM_BH42_2018_1000_0236.asc
2019-10-29 06-36-17	A-----	2,681,932	DEM_BG43_2018_1000_5011.asc	2019-10-29 06-35-29	A-----	2,726,633	DEM_BH42_2018_1000_0237.asc
2019-10-29 06-36-18	A-----	2,444,836	DEM_BG43_2018_1000_5012.asc	2019-10-29 06-35-28	A-----	2,727,081	DEM_BH42_2018_1000_0238.asc
2019-10-29 06-36-20	A-----	2,301,606	DEM_BG43_2018_1000_5013.asc	2019-10-29 06-35-28	A-----	2,726,993	DEM_BH42_2018_1000_0239.asc
2019-10-29 06-36-18	A-----	2,324,520	DEM_BG43_2018_1000_5014.asc	2019-10-29 06-35-27	A-----	2,727,185	DEM_BH42_2018_1000_0240.asc
2019-10-29 06-36-18	A-----	2,541,871	DEM_BG43_2018_1000_5015.asc	2019-10-29 06-35-28	A-----	2,726,953	DEM_BH42_2018_1000_0241.asc
2019-10-29 06-36-15	A-----	2,506,972	DEM_BG43_2018_1000_5016.asc	2019-10-29 06-35-30	A-----	2,727,134	DEM_BH42_2018_1000_0242.asc
2019-10-29 06-36-17	A-----	2,337,711	DEM_BG43_2018_1000_5017.asc	2019-10-29 06-35-26	A-----	2,727,039	DEM_BH42_2018_1000_0243.asc
2019-10-29 06-36-16	A-----	2,420,044	DEM_BG43_2018_1000_5018.asc	2019-10-29 06-35-26	A-----	2,727,049	DEM_BH42_2018_1000_0244.asc
2019-10-29 06-36-14	A-----	2,606,886	DEM_BH41_2018_1000_0145.asc	2019-10-29 06-35-25	A-----	2,727,242	DEM_BH42_2018_1000_0245.asc
2019-10-29 06-36-12	A-----	2,605,384	DEM_BH41_2018_1000_0146.asc	2019-10-29 06-35-28	A-----	2,726,564	DEM_BH42_2018_1000_0246.asc
2019-10-29 06-36-16	A-----	2,718,410	DEM_BH41_2018_1000_0147.asc	2019-10-29 06-35-24	A-----	2,727,011	DEM_BH42_2018_1000_0247.asc
2019-10-29 06-36-13	A-----	2,727,117	DEM_BH42_2018_1000_0106.asc	2019-10-29 06-35-27	A-----	2,727,395	DEM_BH42_2018_1000_0248.asc
2019-10-29 06-36-10	A-----	2,727,010	DEM_BH42_2018_1000_0107.asc	2019-10-29 06-35-23	A-----	2,726,883	DEM_BH42_2018_1000_0249.asc
2019-10-29 06-36-13	A-----	2,726,904	DEM_BH42_2018_1000_0108.asc	2019-10-29 06-35-23	A-----	2,726,742	DEM_BH42_2018_1000_0250.asc
2019-10-29 06-36-09	A-----	2,727,039	DEM_BH42_2018_1000_0109.asc	2019-10-29 06-35-21	A-----	2,727,039	DEM_BH42_2018_1000_0306.asc
2019-10-29 06-36-13	A-----	2,726,876	DEM_BH42_2018_1000_0110.asc	2019-10-29 06-35-22	A-----	2,727,145	DEM_BH42_2018_1000_0307.asc
2019-10-29 06-36-11	A-----	2,727,044	DEM_BH42_2018_1000_0111.asc	2019-10-29 06-35-21	A-----	2,727,011	DEM_BH42_2018_1000_0308.asc
2019-10-29 06-36-05	A-----	2,726,969	DEM_BH42_2018_1000_0112.asc	2019-10-29 06-35-22	A-----	2,727,157	DEM_BH42_2018_1000_0309.asc
2019-10-29 06-36-06	A-----	2,727,148	DEM_BH42_2018_1000_0113.asc	2019-10-29 06-35-20	A-----	2,726,829	DEM_BH42_2018_1000_0310.asc
2019-10-29 06-36-13	A-----	2,727,047	DEM_BH42_2018_1000_0114.asc	2019-10-29 06-35-21	A-----	2,726,891	DEM_BH42_2018_1000_0311.asc
2019-10-29 06-36-15	A-----	2,726,766	DEM_BH42_2018_1000_0115.asc	2019-10-29 06-35-16	A-----	2,727,351	DEM_BH42_2018_1000_0312.asc
2019-10-29 06-36-07	A-----	2,726,955	DEM_BH42_2018_1000_0116.asc	2019-10-29 06-35-16	A-----	2,727,058	DEM_BH42_2018_1000_0313.asc
2019-10-29 06-36-07	A-----	2,727,937	DEM_BH42_2018_1000_0117.asc	2019-10-29 06-35-18	A-----	2,727,062	DEM_BH42_2018_1000_0314.asc
2019-10-29 06-36-10	A-----	2,726,946	DEM_BH42_2018_1000_0118.asc	2019-10-29 06-35-23	A-----	2,726,894	DEM_BH42_2018_1000_0315.asc
2019-10-29 06-36-05	A-----	2,726,937	DEM_BH42_2018_1000_0119.asc	2019-10-29 06-35-16	A-----	2,727,416	DEM_BH42_2018_1000_0316.asc
2019-10-29 06-36-01	A-----	2,727,135	DEM_BH42_2018_1000_0120.asc	2019-10-29 06-35-20	A-----	2,727,182	DEM_BH42_2018_1000_0317.asc
2019-10-29 06-36-02	A-----	2,726,720	DEM_BH42_2018_1000_0121.asc	2019-10-29 06-35-17	A-----	2,726,768	DEM_BH42_2018_1000_0318.asc
2019-10-29 06-36-02	A-----	2,727,250	DEM_BH42_2018_1000_0122.asc	2019-10-29 06-35-16	A-----	2,727,039	DEM_BH42_2018_1000_0319.asc
2019-10-29 06-35-59	A-----	2,726,757	DEM_BH42_2018_1000_0123.asc	2019-10-29 06-35-13	A-----	2,726,816	DEM_BH42_2018_1000_0320.asc
2019-10-29 06-36-02	A-----	2,727,011	DEM_BH42_2018_1000_0124.asc	2019-10-29 06-35-13	A-----	2,726,988	DEM_BH42_2018_1000_0321.asc
2019-10-29 06-35-59	A-----	2,726,953	DEM_BH42_2018_1000_0125.asc	2019-10-29 06-35-11	A-----	2,726,748	DEM_BH42_2018_1000_0322.asc
2019-10-29 06-36-00	A-----	2,727,096	DEM_BH42_2018_1000_0126.asc	2019-10-29 06-35-12	A-----	2,727,203	DEM_BH42_2018_1000_0323.asc
2019-10-29 06-35-59	A-----	2,727,127	DEM_BH42_2018_1000_0127.asc	2019-10-29 06-35-14	A-----	2,726,944	DEM_BH42_2018_1000_0324.asc
2019-10-29 06-35-58	A-----	2,727,000	DEM_BH42_2018_1000_0128.asc	2019-10-29 06-35-11	A-----	2,726,974	DEM_BH42_2018_1000_0325.asc
2019-10-29 06-35-59	A-----	2,726,819	DEM_BH42_2018_1000_0129.asc	2019-10-29 06-35-12	A-----	2,726,715	DEM_BH42_2018_1000_0326.asc
2019-10-29 06-36-01	A-----	2,726,918	DEM_BH42_2018_1000_0130.asc	2019-10-29 06-35-16	A-----	2,726,738	DEM_BH42_2018_1000_0327.asc
2019-10-29 06-36-06	A-----	2,726,932	DEM_BH42_2018_1000_0131.asc	2019-10-29 06-35-08	A-----	2,727,087	DEM_BH42_2018_1000_0328.asc
2019-10-29 06-35-56	A-----	2,727,009	DEM_BH42_2018_1000_0132.asc	2019-10-29 06-35-09	A-----	2,726,675	DEM_BH42_2018_1000_0329.asc
2019-10-29 06-35-57	A-----	2,726,908	DEM_BH42_2018_1000_0133.asc	2019-10-29 06-35-10	A-----	2,726,962	DEM_BH42_2018_1000_0330.asc
2019-10-29 06-35-54	A-----	2,726,517	DEM_BH42_2018_1000_0134.asc	2019-10-29 06-35-07	A-----	2,726,866	DEM_BH42_2018_1000_0331.asc
2019-10-29 06-35-54	A-----	2,727,009	DEM_BH42_2018_1000_0135.asc	2019-10-29 06-35-07	A-----	2,726,904	DEM_BH42_2018_1000_0332.asc
2019-10-29 06-35-54	A-----	2,727,227	DEM_BH				

2019-10-29 06-35-07	A-----	2,726,719	DEM_BH42_2018_1000_0334.asc	2019-10-29 06-34-21	A-----	2,727,209	DEM_BH42_2018_1000_0532.asc
2019-10-29 06-35-05	A-----	2,726,969	DEM_BH42_2018_1000_0335.asc	2019-10-29 06-34-11	A-----	2,726,755	DEM_BH42_2018_1000_0533.asc
2019-10-29 06-35-04	A-----	2,726,836	DEM_BH42_2018_1000_0336.asc	2019-10-29 06-34-20	A-----	2,726,896	DEM_BH42_2018_1000_0534.asc
2019-10-29 06-35-04	A-----	2,726,853	DEM_BH42_2018_1000_0337.asc	2019-10-29 06-34-14	A-----	2,726,662	DEM_BH42_2018_1000_0535.asc
2019-10-29 06-35-03	A-----	2,727,411	DEM_BH42_2018_1000_0338.asc	2019-10-29 06-34-15	A-----	2,727,077	DEM_BH42_2018_1000_0536.asc
2019-10-29 06-35-01	A-----	2,727,232	DEM_BH42_2018_1000_0339.asc	2019-10-29 06-34-15	A-----	2,726,616	DEM_BH42_2018_1000_0537.asc
2019-10-29 06-35-03	A-----	2,726,745	DEM_BH42_2018_1000_0340.asc	2019-10-29 06-34-11	A-----	2,726,717	DEM_BH42_2018_1000_0538.asc
2019-10-29 06-35-03	A-----	2,727,193	DEM_BH42_2018_1000_0341.asc	2019-10-29 06-34-10	A-----	2,727,016	DEM_BH42_2018_1000_0539.asc
2019-10-29 06-35-02	A-----	2,726,778	DEM_BH42_2018_1000_0342.asc	2019-10-29 06-34-08	A-----	2,726,832	DEM_BH42_2018_1000_0540.asc
2019-10-29 06-35-03	A-----	2,726,899	DEM_BH42_2018_1000_0343.asc	2019-10-29 06-34-08	A-----	2,727,244	DEM_BH42_2018_1000_0541.asc
2019-10-29 06-35-00	A-----	2,726,975	DEM_BH42_2018_1000_0344.asc	2019-10-29 06-34-08	A-----	2,726,896	DEM_BH42_2018_1000_0542.asc
2019-10-29 06-35-05	A-----	2,727,129	DEM_BH42_2018_1000_0345.asc	2019-10-29 06-34-15	A-----	2,727,117	DEM_BH42_2018_1000_0543.asc
2019-10-29 06-35-06	A-----	2,726,892	DEM_BH42_2018_1000_0346.asc	2019-10-29 06-34-07	A-----	2,726,708	DEM_BH42_2018_1000_0544.asc
2019-10-29 06-34-57	A-----	2,726,871	DEM_BH42_2018_1000_0347.asc	2019-10-29 06-34-06	A-----	2,726,921	DEM_BH42_2018_1000_0545.asc
2019-10-29 06-34-56	A-----	2,727,042	DEM_BH42_2018_1000_0348.asc	2019-10-29 06-34-05	A-----	2,726,964	DEM_BH42_2018_1000_0546.asc
2019-10-29 06-34-59	A-----	2,726,928	DEM_BH42_2018_1000_0349.asc	2019-10-29 06-34-04	A-----	2,726,865	DEM_BH42_2018_1000_0547.asc
2019-10-29 06-34-54	A-----	2,727,306	DEM_BH42_2018_1000_0350.asc	2019-10-29 06-34-05	A-----	2,726,853	DEM_BH42_2018_1000_0548.asc
2019-10-29 06-34-57	A-----	2,727,070	DEM_BH42_2018_1000_0406.asc	2019-10-29 06-34-10	A-----	2,727,018	DEM_BH42_2018_1000_0549.asc
2019-10-29 06-34-57	A-----	2,726,941	DEM_BH42_2018_1000_0407.asc	2019-10-29 06-34-03	A-----	2,726,726	DEM_BH42_2018_1000_0550.asc
2019-10-29 06-34-58	A-----	2,726,876	DEM_BH42_2018_1000_0408.asc	2019-10-29 06-34-08	A-----	2,727,056	DEM_BH42_2018_1000_0607.asc
2019-10-29 06-34-52	A-----	2,727,087	DEM_BH42_2018_1000_0409.asc	2019-10-29 06-34-07	A-----	2,727,273	DEM_BH42_2018_1000_0608.asc
2019-10-29 06-34-56	A-----	2,726,819	DEM_BH42_2018_1000_0410.asc	2019-10-29 06-34-02	A-----	2,727,090	DEM_BH42_2018_1000_0609.asc
2019-10-29 06-34-56	A-----	2,726,893	DEM_BH42_2018_1000_0411.asc	2019-10-29 06-34-01	A-----	2,726,771	DEM_BH42_2018_1000_0610.asc
2019-10-29 06-34-53	A-----	2,726,636	DEM_BH42_2018_1000_0412.asc	2019-10-29 06-33-59	A-----	2,726,800	DEM_BH42_2018_1000_0611.asc
2019-10-29 06-34-55	A-----	2,726,912	DEM_BH42_2018_1000_0413.asc	2019-10-29 06-34-02	A-----	2,727,047	DEM_BH42_2018_1000_0612.asc
2019-10-29 06-34-51	A-----	2,726,811	DEM_BH42_2018_1000_0414.asc	2019-10-29 06-34-07	A-----	2,727,120	DEM_BH42_2018_1000_0613.asc
2019-10-29 06-34-50	A-----	2,727,106	DEM_BH42_2018_1000_0415.asc	2019-10-29 06-34-00	A-----	2,727,115	DEM_BH42_2018_1000_0614.asc
2019-10-29 06-34-51	A-----	2,726,776	DEM_BH42_2018_1000_0416.asc	2019-10-29 06-34-00	A-----	2,726,941	DEM_BH42_2018_1000_0615.asc
2019-10-29 06-34-51	A-----	2,726,787	DEM_BH42_2018_1000_0417.asc	2019-10-29 06-33-57	A-----	2,728,163	DEM_BH42_2018_1000_0616.asc
2019-10-29 06-34-48	A-----	2,727,256	DEM_BH42_2018_1000_0418.asc	2019-10-29 06-33-57	A-----	2,732,126	DEM_BH42_2018_1000_0617.asc
2019-10-29 06-34-47	A-----	2,726,980	DEM_BH42_2018_1000_0419.asc	2019-10-29 06-33-59	A-----	2,731,318	DEM_BH42_2018_1000_0618.asc
2019-10-29 06-34-50	A-----	2,726,949	DEM_BH42_2018_1000_0420.asc	2019-10-29 06-33-56	A-----	2,738,441	DEM_BH42_2018_1000_0619.asc
2019-10-29 06-34-49	A-----	2,727,230	DEM_BH42_2018_1000_0421.asc	2019-10-29 06-33-58	A-----	2,728,086	DEM_BH42_2018_1000_0620.asc
2019-10-29 06-34-48	A-----	2,726,874	DEM_BH42_2018_1000_0422.asc	2019-10-29 06-33-56	A-----	2,726,874	DEM_BH42_2018_1000_0621.asc
2019-10-29 06-34-44	A-----	2,727,104	DEM_BH42_2018_1000_0423.asc	2019-10-29 06-33-57	A-----	2,726,551	DEM_BH42_2018_1000_0622.asc
2019-10-29 06-34-52	A-----	2,727,372	DEM_BH42_2018_1000_0424.asc	2019-10-29 06-33-53	A-----	2,726,584	DEM_BH42_2018_1000_0623.asc
2019-10-29 06-34-43	A-----	2,727,163	DEM_BH42_2018_1000_0425.asc	2019-10-29 06-34-03	A-----	2,727,007	DEM_BH42_2018_1000_0624.asc
2019-10-29 06-34-48	A-----	2,726,686	DEM_BH42_2018_1000_0426.asc	2019-10-29 06-33-52	A-----	2,726,943	DEM_BH42_2018_1000_0625.asc
2019-10-29 06-34-44	A-----	2,727,165	DEM_BH42_2018_1000_0427.asc	2019-10-29 06-33-54	A-----	2,726,973	DEM_BH42_2018_1000_0626.asc
2019-10-29 06-34-49	A-----	2,726,954	DEM_BH42_2018_1000_0428.asc	2019-10-29 06-33-53	A-----	2,726,664	DEM_BH42_2018_1000_0627.asc
2019-10-29 06-34-42	A-----	2,726,748	DEM_BH42_2018_1000_0429.asc	2019-10-29 06-33-57	A-----	2,726,654	DEM_BH42_2018_1000_0628.asc
2019-10-29 06-34-41	A-----	2,727,048	DEM_BH42_2018_1000_0430.asc	2019-10-29 06-33-50	A-----	2,726,824	DEM_BH42_2018_1000_0629.asc
2019-10-29 06-34-39	A-----	2,726,958	DEM_BH42_2018_1000_0431.asc	2019-10-29 06-33-53	A-----	2,727,088	DEM_BH42_2018_1000_0630.asc
2019-10-29 06-34-40	A-----	2,726,756	DEM_BH42_2018_1000_0432.asc	2019-10-29 06-33-49	A-----	2,726,717	DEM_BH42_2018_1000_0631.asc
2019-10-29 06-34-40	A-----	2,727,252	DEM_BH42_2018_1000_0433.asc	2019-10-29 06-33-51	A-----	2,726,937	DEM_BH42_2018_1000_0632.asc
2019-10-29 06-34-38	A-----	2,727,412	DEM_BH42_2018_1000_0434.asc	2019-10-29 06-33-48	A-----	2,726,649	DEM_BH42_2018_1000_0633.asc
2019-10-29 06-34-45	A-----	2,726,881	DEM_BH42_2018_1000_0435.asc	2019-10-29 06-33-49	A-----	2,726,569	DEM_BH42_2018_1000_0634.asc
2019-10-29 06-34-46	A-----	2,727,045	DEM_BH42_2018_1000_0436.asc	2019-10-29 06-33-47	A-----	2,726,806	DEM_BH42_2018_1000_0635.asc
2019-10-29 06-34-39	A-----	2,726,711	DEM_BH42_2018_1000_0437.asc	2019-10-29 06-33-46	A-----	2,727,092	DEM_BH42_2018_1000_0636.asc
2019-10-29 06-34-37	A-----	2,726,515	DEM_BH42_2018_1000_0438.asc	2019-10-29 06-33-45	A-----	2,726,931	DEM_BH42_2018_1000_0637.asc
2019-10-29 06-34-36	A-----	2,726,880	DEM_BH42_2018_1000_0439.asc	2019-10-29 06-33-46	A-----	2,726,982	DEM_BH42_2018_1000_0638.asc
2019-10-29 06-34-35	A-----	2,727,283	DEM_BH42_2018_1000_0440.asc	2019-10-29 06-33-49	A-----	2,726,750	DEM_BH42_2018_1000_0639.asc
2019-10-29 06-34-36	A-----	2,726,760	DEM_BH42_2018_1000_0441.asc	2019-10-29 06-33-50	A-----	2,727,029	DEM_BH42_2018_1000_0640.asc
2019-10-29 06-34-36	A-----	2,726,898	DEM_BH42_2018_1000_0442.asc	2019-10-29 06-33-42	A-----	2,726,999	DEM_BH42_2018_1000_0641.asc
2019-10-29 06-34-34	A-----	2,727,058	DEM_BH42_2018_1000_0443.asc	2019-10-29 06-33-41	A-----	2,727,172	DEM_BH42_2018_1000_0642.asc
2019-10-29 06-34-35	A-----	2,726,934	DEM_BH42_2018_1000_0444.asc	2019-10-29 06-33-45	A-----	2,726,994	DEM_BH42_2018_1000_0643.asc
2019-10-29 06-34-37	A-----	2,727,015	DEM_BH42_2018_1000_0445.asc	2019-10-29 06-33-42	A-----	2,726,648	DEM_BH42_2018_1000_0644.asc
2019-10-29 06-34-39	A-----	2,726,385	DEM_BH42_2018_1000_0446.asc	2019-10-29 06-33-43	A-----	2,726,837	DEM_BH42_2018_1000_0645.asc
2019-10-29 06-34-32	A-----	2,726,994	DEM_BH42_2018_1000_0447.asc	2019-10-29 06-33-43	A-----	2,727,013	DEM_BH42_2018_1000_0646.asc
2019-10-29 06-34-33	A-----	2,726,790	DEM_BH42_2018_1000_0448.asc	2019-10-29 06-33-38	A-----	2,726,970	DEM_BH42_2018_1000_0647.asc
2019-10-29 06-34-35	A-----	2,726,961	DEM_BH42_2018_1000_0449.asc	2019-10-29 06-33-47	A-----	2,726,880	DEM_BH42_2018_1000_0648.asc
2019-10-29 06-34-31	A-----	2,726,507	DEM_BH42_2018_1000_0450.asc	2019-10-29 06-33-42	A-----	2,727,060	DEM_BH42_2018_1000_0649.asc
2019-10-29 06-34-32	A-----	2,727,260	DEM_BH42_2018_1000_0507.asc	2019-10-29 06-33-37	A-----	2,726,864	DEM_BH42_2018_1000_0650.asc
2019-10-29 06-34-30	A-----	2,726,744	DEM_BH42_2018_1000_0508.asc	2019-10-29 06-33-38	A-----	2,727,126	DEM_BH42_2018_1000_0707.asc
2019-10-29 06-34-31	A-----	2,726,943	DEM_BH42_2018_1000_0509.asc	2019-10-29 06-33-36	A-----	2,726,973	DEM_BH42_2018_1000_0708.asc
2019-10-29 06-34-27	A-----	2,727,065	DEM_BH42_2018_1000_0510.asc	2019-10-29 06-33-37	A-----	2,726,746	DEM_BH42_2018_1000_0712.asc
2019-10-29 06-34-28	A-----	2,727,180	DEM_BH42_2018_1000_0511.asc	2019-10-29 06-33-35	A-----	2,727,017	DEM_BH42_2018_1000_0713.asc
2019-10-29 06-34-28	A-----	2,727,156	DEM_BH42_2018_1000_0512.asc	2019-10-29 06-33-34	A-----	2,727,048	DEM_BH42_2018_1000_0714.asc
2019-10-29 06-34-27	A-----	2,727,052	DEM_BH42_2018_1000_0513.asc	2019-10-29 06-33-39	A-----	2,726,799	DEM_BH42_2018_1000_0715.asc
2019-10-29 06-34-30	A-----	2,727,023	DEM_BH42_2018_1000_0514.asc	2019-10-29 06-33-39	A-----	2,726,653	DEM_BH42_2018_1000_0716.asc
2019-10-29 06-34-30	A-----	2,727,283	DEM_BH42_2018_1000_0515.asc	2019-10-29 06-33-32	A-----	2,726,812	DEM_BH42_2018_1000_0717.asc
2019-10-29 06-34-27	A-----	2,727,299	DEM_BH42_2018_1000_0516.asc	2019-10-29 06-33-32	A-----	2,728,395	DEM_BH42_2018_1000_0718.asc
2019-10-29 06-34-26	A-----	2,726,903	DEM_BH42_2018_1000_0517.asc	2019-10-29 06-33-32	A-----	2,728,057	DEM_BH42_2018_1000_0719.asc
2019-10-29 06-34-27	A-----	2,726,948	DEM_BH42_2018_1000_0518.asc	2019-10-29 06-33-31	A-----	2,728,843	DEM_BH42_2018_1000_0720.asc
2019-10-29 06-34-23	A-----	2,727,004	DEM_BH42_2018_1000_0519.asc	2019-10-29 06-33-31	A-----	2,728,941	DEM_BH42_2018_1000_0721.asc
2019-10-29 06-34-22	A-----	2,726,935	DEM_BH42_2018_1000_0520.asc	2019-10-29 06-33-33	A-----	2,726,927	DEM_BH42_2018_1000_0722.asc
2019-10-29 06-34-22	A-----	2,726,988	DEM_BH42_2018_1000_0521.asc	2019-10-29 06-33-28	A-----	2,726,935	DEM_BH42_2018_1000_0723.asc
2019-10-29 06-34-21	A-----	2,726,777	DEM_BH42_2018_1000_0522.asc	2019-10-29 06-33-35	A-----	2,726,732	DEM_BH42_2018_1000_0724.asc
2019-10-29 06-34-24	A-----	2,726,527	DEM_BH42_2018_1000_0523.asc	2019-10-29 06-33-28	A-----	2,726,588	DEM_BH42_2018_1000_0725.asc
2019-10-29 06-34-22	A-----	2,726,605	DEM_BH42_2018_1000_0524.asc	2019-10-29 06-33-26	A-----	2,727,274	DEM_BH42_2018_1000_0726.asc
2019-10-29 06-34-22	A-----	2,726,790	DEM_BH42_2018_1000_0525.asc	2019-10-29 06-33-29	A-----	2,726,901	DEM_BH42_2018_1000_0727.asc
2019-10-29 06-34-17	A-----	2,726,856	DEM_BH42_2018_1000_0526.asc	2019-10-29 06-33-25	A-----	2,726,795	DEM_BH42_2018_1000_0728.asc
2019-10-29 06-34-20	A-----	2,726,914	DEM_BH42_2018_1000_0527.asc	2019-10-29 06-33-28	A-----	2,726,889	DEM_BH42_2018_1000_0729.asc
2019-10-29 06-34-14	A-----	2,726,888	DEM_BH42_2018_1000_0528.asc	2019-10-29 06-33-27	A-----	2,727,245	DEM_BH42_2018_1000_0730.asc
2019-10-29 06-34-16	A-----	2,726,729	DEM_BH42_2018_1000_0529.asc	2019-10-29 06-33-26	A-----	2,727,072	DEM_BH42_2018_1000_0731.asc
2019-10-29 06-34-14	A-----	2,727,239	DEM_BH42_2018_1000_0530.asc	2019-10-29 06-33-25	A-----	2,727,114	DEM_BH42_2018_1000_0732.asc

2019-10-29 06-33-22	A-----	2,726,831	DEM_BH42_2018_1000_0734.asc	2019-10-29 06-32-32	A-----	2,726,737	DEM_BH42_2018_1000_0946.asc
2019-10-29 06-33-22	A-----	2,726,729	DEM_BH42_2018_1000_0735.asc	2019-10-29 06-32-32	A-----	2,727,043	DEM_BH42_2018_1000_0947.asc
2019-10-29 06-33-24	A-----	2,726,787	DEM_BH42_2018_1000_0736.asc	2019-10-29 06-32-30	A-----	2,726,946	DEM_BH42_2018_1000_0948.asc
2019-10-29 06-33-19	A-----	2,726,815	DEM_BH42_2018_1000_0737.asc	2019-10-29 06-32-30	A-----	2,727,018	DEM_BH42_2018_1000_0949.asc
2019-10-29 06-33-21	A-----	2,726,816	DEM_BH42_2018_1000_0738.asc	2019-10-29 06-32-29	A-----	2,726,879	DEM_BH42_2018_1000_0950.asc
2019-10-29 06-33-21	A-----	2,726,942	DEM_BH42_2018_1000_0739.asc	2019-10-29 06-32-36	A-----	2,726,930	DEM_BH42_2018_1000_1013.asc
2019-10-29 06-33-22	A-----	2,726,884	DEM_BH42_2018_1000_0740.asc	2019-10-29 06-32-28	A-----	2,726,894	DEM_BH42_2018_1000_1014.asc
2019-10-29 06-33-23	A-----	2,726,785	DEM_BH42_2018_1000_0741.asc	2019-10-29 06-32-35	A-----	2,727,138	DEM_BH42_2018_1000_1015.asc
2019-10-29 06-33-18	A-----	2,726,817	DEM_BH42_2018_1000_0742.asc	2019-10-29 06-32-32	A-----	2,727,174	DEM_BH42_2018_1000_1018.asc
2019-10-29 06-33-17	A-----	2,726,918	DEM_BH42_2018_1000_0743.asc	2019-10-29 06-32-28	A-----	2,727,287	DEM_BH42_2018_1000_1019.asc
2019-10-29 06-33-20	A-----	2,727,010	DEM_BH42_2018_1000_0744.asc	2019-10-29 06-32-26	A-----	2,727,057	DEM_BH42_2018_1000_1020.asc
2019-10-29 06-33-18	A-----	2,726,949	DEM_BH42_2018_1000_0745.asc	2019-10-29 06-32-25	A-----	2,726,753	DEM_BH42_2018_1000_1021.asc
2019-10-29 06-33-20	A-----	2,726,717	DEM_BH42_2018_1000_0746.asc	2019-10-29 06-32-31	A-----	2,726,923	DEM_BH42_2018_1000_1022.asc
2019-10-29 06-33-15	A-----	2,726,695	DEM_BH42_2018_1000_0747.asc	2019-10-29 06-32-23	A-----	2,727,051	DEM_BH42_2018_1000_1023.asc
2019-10-29 06-33-13	A-----	2,727,252	DEM_BH42_2018_1000_0748.asc	2019-10-29 06-32-25	A-----	2,727,080	DEM_BH42_2018_1000_1024.asc
2019-10-29 06-33-16	A-----	2,726,417	DEM_BH42_2018_1000_0749.asc	2019-10-29 06-32-29	A-----	2,727,135	DEM_BH42_2018_1000_1025.asc
2019-10-29 06-33-16	A-----	2,726,670	DEM_BH42_2018_1000_0750.asc	2019-10-29 06-32-23	A-----	2,727,177	DEM_BH42_2018_1000_1026.asc
2019-10-29 06-33-13	A-----	2,726,972	DEM_BH42_2018_1000_0813.asc	2019-10-29 06-32-23	A-----	2,726,426	DEM_BH42_2018_1000_1027.asc
2019-10-29 06-33-18	A-----	2,726,718	DEM_BH42_2018_1000_0814.asc	2019-10-29 06-32-20	A-----	2,727,263	DEM_BH42_2018_1000_1028.asc
2019-10-29 06-33-14	A-----	2,727,105	DEM_BH42_2018_1000_0815.asc	2019-10-29 06-32-20	A-----	2,727,056	DEM_BH42_2018_1000_1029.asc
2019-10-29 06-33-16	A-----	2,726,865	DEM_BH42_2018_1000_0816.asc	2019-10-29 06-32-23	A-----	2,726,752	DEM_BH42_2018_1000_1030.asc
2019-10-29 06-33-11	A-----	2,727,039	DEM_BH42_2018_1000_0817.asc	2019-10-29 06-32-19	A-----	2,727,005	DEM_BH42_2018_1000_1031.asc
2019-10-29 06-33-10	A-----	2,727,023	DEM_BH42_2018_1000_0818.asc	2019-10-29 06-32-19	A-----	2,726,680	DEM_BH42_2018_1000_1032.asc
2019-10-29 06-33-13	A-----	2,727,018	DEM_BH42_2018_1000_0819.asc	2019-10-29 06-32-16	A-----	2,726,978	DEM_BH42_2018_1000_1033.asc
2019-10-29 06-33-09	A-----	2,727,304	DEM_BH42_2018_1000_0820.asc	2019-10-29 06-32-22	A-----	2,726,419	DEM_BH42_2018_1000_1034.asc
2019-10-29 06-33-07	A-----	2,726,908	DEM_BH42_2018_1000_0821.asc	2019-10-29 06-32-17	A-----	2,727,183	DEM_BH42_2018_1000_1035.asc
2019-10-29 06-33-13	A-----	2,727,233	DEM_BH42_2018_1000_0822.asc	2019-10-29 06-32-16	A-----	2,726,493	DEM_BH42_2018_1000_1036.asc
2019-10-29 06-33-07	A-----	2,727,282	DEM_BH42_2018_1000_0823.asc	2019-10-29 06-32-19	A-----	2,726,458	DEM_BH42_2018_1000_1037.asc
2019-10-29 06-33-08	A-----	2,726,992	DEM_BH42_2018_1000_0824.asc	2019-10-29 06-32-14	A-----	2,742,338	DEM_BH42_2018_1000_1038.asc
2019-10-29 06-33-09	A-----	2,726,834	DEM_BH42_2018_1000_0825.asc	2019-10-29 06-32-13	A-----	2,734,352	DEM_BH42_2018_1000_1039.asc
2019-10-29 06-33-08	A-----	2,726,927	DEM_BH42_2018_1000_0826.asc	2019-10-29 06-32-15	A-----	2,737,539	DEM_BH42_2018_1000_1040.asc
2019-10-29 06-33-09	A-----	2,727,073	DEM_BH42_2018_1000_0827.asc	2019-10-29 06-32-12	A-----	2,729,879	DEM_BH42_2018_1000_1041.asc
2019-10-29 06-33-04	A-----	2,726,917	DEM_BH42_2018_1000_0828.asc	2019-10-29 06-32-11	A-----	2,727,220	DEM_BH42_2018_1000_1042.asc
2019-10-29 06-33-02	A-----	2,727,185	DEM_BH42_2018_1000_0829.asc	2019-10-29 06-32-16	A-----	2,726,995	DEM_BH42_2018_1000_1043.asc
2019-10-29 06-33-08	A-----	2,727,187	DEM_BH42_2018_1000_0830.asc	2019-10-29 06-32-21	A-----	2,726,879	DEM_BH42_2018_1000_1044.asc
2019-10-29 06-33-04	A-----	2,726,766	DEM_BH42_2018_1000_0831.asc	2019-10-29 06-32-10	A-----	2,727,234	DEM_BH42_2018_1000_1045.asc
2019-10-29 06-33-05	A-----	2,726,870	DEM_BH42_2018_1000_0832.asc	2019-10-29 06-32-08	A-----	2,726,780	DEM_BH42_2018_1000_1046.asc
2019-10-29 06-33-01	A-----	2,726,885	DEM_BH42_2018_1000_0833.asc	2019-10-29 06-32-08	A-----	2,726,948	DEM_BH42_2018_1000_1047.asc
2019-10-29 06-33-02	A-----	2,726,981	DEM_BH42_2018_1000_0834.asc	2019-10-29 06-32-10	A-----	2,726,717	DEM_BH42_2018_1000_1048.asc
2019-10-29 06-33-00	A-----	2,726,751	DEM_BH42_2018_1000_0835.asc	2019-10-29 06-32-20	A-----	2,727,327	DEM_BH42_2018_1000_1049.asc
2019-10-29 06-33-06	A-----	2,726,789	DEM_BH42_2018_1000_0836.asc	2019-10-29 06-32-07	A-----	2,727,155	DEM_BH42_2018_1000_1050.asc
2019-10-29 06-33-01	A-----	2,726,792	DEM_BH42_2018_1000_0837.asc	2019-10-29 06-32-11	A-----	2,727,245	DEM_BH42_2018_1000_1118.asc
2019-10-29 06-33-04	A-----	2,726,887	DEM_BH42_2018_1000_0838.asc	2019-10-29 06-32-13	A-----	2,726,529	DEM_BH42_2018_1000_1119.asc
2019-10-29 06-32-56	A-----	2,726,936	DEM_BH42_2018_1000_0839.asc	2019-10-29 06-32-05	A-----	2,727,198	DEM_BH42_2018_1000_1120.asc
2019-10-29 06-32-00	A-----	2,726,752	DEM_BH42_2018_1000_0840.asc	2019-10-29 06-32-05	A-----	2,727,043	DEM_BH42_2018_1000_1121.asc
2019-10-29 06-32-59	A-----	2,727,024	DEM_BH42_2018_1000_0841.asc	2019-10-29 06-32-11	A-----	2,726,579	DEM_BH42_2018_1000_1122.asc
2019-10-29 06-32-57	A-----	2,727,065	DEM_BH42_2018_1000_0842.asc	2019-10-29 06-32-03	A-----	2,727,450	DEM_BH42_2018_1000_1123.asc
2019-10-29 06-32-58	A-----	2,727,071	DEM_BH42_2018_1000_0843.asc	2019-10-29 06-32-05	A-----	2,726,766	DEM_BH42_2018_1000_1124.asc
2019-10-29 06-32-59	A-----	2,726,748	DEM_BH42_2018_1000_0844.asc	2019-10-29 06-32-01	A-----	2,726,645	DEM_BH42_2018_1000_1125.asc
2019-10-29 06-32-54	A-----	2,727,074	DEM_BH42_2018_1000_0845.asc	2019-10-29 06-32-02	A-----	2,726,697	DEM_BH42_2018_1000_1126.asc
2019-10-29 06-32-59	A-----	2,726,769	DEM_BH42_2018_1000_0846.asc	2019-10-29 06-32-03	A-----	2,727,110	DEM_BH42_2018_1000_1127.asc
2019-10-29 06-32-51	A-----	2,727,061	DEM_BH42_2018_1000_0847.asc	2019-10-29 06-32-08	A-----	2,726,588	DEM_BH42_2018_1000_1128.asc
2019-10-29 06-32-53	A-----	2,726,626	DEM_BH42_2018_1000_0848.asc	2019-10-29 06-32-03	A-----	2,726,553	DEM_BH42_2018_1000_1129.asc
2019-10-29 06-32-53	A-----	2,727,035	DEM_BH42_2018_1000_0849.asc	2019-10-29 06-32-08	A-----	2,727,177	DEM_BH42_2018_1000_1130.asc
2019-10-29 06-32-57	A-----	2,726,901	DEM_BH42_2018_1000_0850.asc	2019-10-29 06-32-04	A-----	2,727,398	DEM_BH42_2018_1000_1131.asc
2019-10-29 06-32-50	A-----	2,726,810	DEM_BH42_2018_1000_0913.asc	2019-10-29 06-31-57	A-----	2,726,892	DEM_BH42_2018_1000_1132.asc
2019-10-29 06-32-47	A-----	2,726,674	DEM_BH42_2018_1000_0914.asc	2019-10-29 06-31-59	A-----	2,726,744	DEM_BH42_2018_1000_1133.asc
2019-10-29 06-32-54	A-----	2,726,258	DEM_BH42_2018_1000_0915.asc	2019-10-29 06-31-58	A-----	2,727,270	DEM_BH42_2018_1000_1134.asc
2019-10-29 06-32-48	A-----	2,726,680	DEM_BH42_2018_1000_0916.asc	2019-10-29 06-31-55	A-----	2,726,933	DEM_BH42_2018_1000_1135.asc
2019-10-29 06-32-53	A-----	2,726,659	DEM_BH42_2018_1000_0918.asc	2019-10-29 06-31-54	A-----	2,727,124	DEM_BH42_2018_1000_1136.asc
2019-10-29 06-32-55	A-----	2,726,804	DEM_BH42_2018_1000_0919.asc	2019-10-29 06-31-56	A-----	2,726,955	DEM_BH42_2018_1000_1137.asc
2019-10-29 06-32-55	A-----	2,727,105	DEM_BH42_2018_1000_0920.asc	2019-10-29 06-31-56	A-----	2,737,490	DEM_BH42_2018_1000_1138.asc
2019-10-29 06-32-47	A-----	2,726,674	DEM_BH42_2018_1000_0921.asc	2019-10-29 06-32-00	A-----	2,727,044	DEM_BH42_2018_1000_1139.asc
2019-10-29 06-32-45	A-----	2,726,832	DEM_BH42_2018_1000_0922.asc	2019-10-29 06-31-55	A-----	2,727,004	DEM_BH42_2018_1000_1140.asc
2019-10-29 06-32-52	A-----	2,727,249	DEM_BH42_2018_1000_0923.asc	2019-10-29 06-31-57	A-----	2,727,019	DEM_BH42_2018_1000_1141.asc
2019-10-29 06-32-44	A-----	2,727,469	DEM_BH42_2018_1000_0924.asc	2019-10-29 06-31-53	A-----	2,726,999	DEM_BH42_2018_1000_1142.asc
2019-10-29 06-32-45	A-----	2,726,918	DEM_BH42_2018_1000_0925.asc	2019-10-29 06-31-52	A-----	2,726,912	DEM_BH42_2018_1000_1143.asc
2019-10-29 06-32-42	A-----	2,726,895	DEM_BH42_2018_1000_0926.asc	2019-10-29 06-31-50	A-----	2,727,211	DEM_BH42_2018_1000_1144.asc
2019-10-29 06-32-43	A-----	2,727,212	DEM_BH42_2018_1000_0927.asc	2019-10-29 06-31-51	A-----	2,727,015	DEM_BH42_2018_1000_1145.asc
2019-10-29 06-32-47	A-----	2,727,330	DEM_BH42_2018_1000_0928.asc	2019-10-29 06-31-52	A-----	2,726,961	DEM_BH42_2018_1000_1146.asc
2019-10-29 06-32-46	A-----	2,727,104	DEM_BH42_2018_1000_0929.asc	2019-10-29 06-31-55	A-----	2,727,196	DEM_BH42_2018_1000_1147.asc
2019-10-29 06-32-42	A-----	2,726,941	DEM_BH42_2018_1000_0930.asc	2019-10-29 06-31-50	A-----	2,727,017	DEM_BH42_2018_1000_1148.asc
2019-10-29 06-32-42	A-----	2,727,149	DEM_BH42_2018_1000_0931.asc	2019-10-29 06-31-48	A-----	2,726,896	DEM_BH42_2018_1000_1149.asc
2019-10-29 06-32-42	A-----	2,726,613	DEM_BH42_2018_1000_0932.asc	2019-10-29 06-31-48	A-----	2,726,776	DEM_BH42_2018_1000_1150.asc
2019-10-29 06-32-40	A-----	2,726,942	DEM_BH42_2018_1000_0933.asc	2019-10-29 06-31-51	A-----	2,727,283	DEM_BH42_2018_1000_1218.asc
2019-10-29 06-32-40	A-----	2,727,182	DEM_BH42_2018_1000_0934.asc	2019-10-29 06-31-52	A-----	2,726,983	DEM_BH42_2018_1000_1219.asc
2019-10-29 06-32-39	A-----	2,726,896	DEM_BH42_2018_1000_0935.asc	2019-10-29 06-31-50	A-----	2,726,947	DEM_BH42_2018_1000_1220.asc
2019-10-29 06-32-38	A-----	2,727,238	DEM_BH42_2018_1000_0936.asc	2019-10-29 06-31-45	A-----	2,726,812	DEM_BH42_2018_1000_1221.asc
2019-10-29 06-32-37	A-----	2,726,615	DEM_BH42_2018_1000_0937.asc	2019-10-29 06-31-48	A-----	2,726,580	DEM_BH42_2018_1000_1222.asc
2019-10-29 06-32-43	A-----	2,727,096	DEM_BH42_2018_1000_0938.asc	2019-10-29 06-31-48	A-----	2,727,043	DEM_BH42_2018_1000_1223.asc
2019-10-29 06-32-39	A-----	2,727,398	DEM_BH42_2018_1000_0939.asc	2019-10-29 06-31-42	A-----	2,726,958	DEM_BH42_2018_1000_1224.asc
2019-10-29 06-32-35	A-----	2,726,832	DEM_BH42_2018_1000_0940.asc	2019-10-29 06-31-42	A-----	2,727,331	DEM_BH42_2018_1000_1225.asc
2019-10-29 06-32-37	A-----	2,729,783	DEM_BH42_2018_1000_0941.asc	2019-10-29 06-31-41	A-----	2,726,835	DEM_BH42_2018_1000_1226.asc
2019-10-29 06-32-38	A-----	2,727,125	DEM_BH42_2018_1000_0942.asc	2019-10-29 06-31-48	A-----	2,726,678	DEM_BH42_2018_1000_1227.asc
2019-10-29 06-32-33	A-----	2,727,024	DEM_BH42_2018_1000_0943.asc	2019-10-29 06-31-46	A-----	2,726,918	DEM_BH42_2018_1000_1228.asc
2019-10-29 06-32-35	A-----	2,727,089	DEM_BH42_2018_1000_0944.asc	2019-10-29 06-31-42	A-----	2,727,095	DEM_BH42_2018_1000_1229.asc

2019-10-29 06-31-39	A-----	2,726,920	DEM_BH42_2018_1000_1231.asc	2019-10-29 06-30-51	A-----	2,727,282	DEM_BH42_2018_1000_1450.asc
2019-10-29 06-31-38	A-----	2,727,046	DEM_BH42_2018_1000_1232.asc	2019-10-29 06-30-48	A-----	2,727,231	DEM_BH42_2018_1000_1517.asc
2019-10-29 06-31-42	A-----	2,727,134	DEM_BH42_2018_1000_1233.asc	2019-10-29 06-30-48	A-----	2,726,525	DEM_BH42_2018_1000_1518.asc
2019-10-29 06-31-37	A-----	2,726,582	DEM_BH42_2018_1000_1234.asc	2019-10-29 06-30-54	A-----	2,726,678	DEM_BH42_2018_1000_1519.asc
2019-10-29 06-31-38	A-----	2,726,712	DEM_BH42_2018_1000_1235.asc	2019-10-29 06-30-47	A-----	2,726,683	DEM_BH42_2018_1000_1520.asc
2019-10-29 06-31-36	A-----	2,727,196	DEM_BH42_2018_1000_1236.asc	2019-10-29 06-30-54	A-----	2,726,508	DEM_BH42_2018_1000_1521.asc
2019-10-29 06-31-37	A-----	2,726,862	DEM_BH42_2018_1000_1237.asc	2019-10-29 06-30-49	A-----	2,727,364	DEM_BH42_2018_1000_1522.asc
2019-10-29 06-31-35	A-----	2,726,871	DEM_BH42_2018_1000_1238.asc	2019-10-29 06-30-44	A-----	2,727,162	DEM_BH42_2018_1000_1523.asc
2019-10-29 06-31-41	A-----	2,726,605	DEM_BH42_2018_1000_1239.asc	2019-10-29 06-30-44	A-----	2,727,080	DEM_BH42_2018_1000_1524.asc
2019-10-29 06-31-33	A-----	2,726,827	DEM_BH42_2018_1000_1240.asc	2019-10-29 06-30-44	A-----	2,726,845	DEM_BH42_2018_1000_1525.asc
2019-10-29 06-31-38	A-----	2,726,774	DEM_BH42_2018_1000_1241.asc	2019-10-29 06-30-45	A-----	2,726,586	DEM_BH42_2018_1000_1526.asc
2019-10-29 06-31-32	A-----	2,726,839	DEM_BH42_2018_1000_1242.asc	2019-10-29 06-30-44	A-----	2,727,149	DEM_BH42_2018_1000_1527.asc
2019-10-29 06-31-37	A-----	2,726,548	DEM_BH42_2018_1000_1243.asc	2019-10-29 06-30-50	A-----	2,727,012	DEM_BH42_2018_1000_1528.asc
2019-10-29 06-31-40	A-----	2,726,989	DEM_BH42_2018_1000_1244.asc	2019-10-29 06-30-41	A-----	2,726,876	DEM_BH42_2018_1000_1529.asc
2019-10-29 06-31-31	A-----	2,726,701	DEM_BH42_2018_1000_1245.asc	2019-10-29 06-30-43	A-----	2,726,694	DEM_BH42_2018_1000_1530.asc
2019-10-29 06-31-32	A-----	2,726,930	DEM_BH42_2018_1000_1246.asc	2019-10-29 06-30-42	A-----	2,727,376	DEM_BH42_2018_1000_1531.asc
2019-10-29 06-31-33	A-----	2,726,676	DEM_BH42_2018_1000_1247.asc	2019-10-29 06-30-40	A-----	2,726,708	DEM_BH42_2018_1000_1532.asc
2019-10-29 06-31-30	A-----	2,726,812	DEM_BH42_2018_1000_1248.asc	2019-10-29 06-30-40	A-----	2,726,752	DEM_BH42_2018_1000_1533.asc
2019-10-29 06-31-30	A-----	2,726,788	DEM_BH42_2018_1000_1249.asc	2019-10-29 06-30-37	A-----	2,726,673	DEM_BH42_2018_1000_1534.asc
2019-10-29 06-31-29	A-----	2,726,799	DEM_BH42_2018_1000_1250.asc	2019-10-29 06-30-39	A-----	2,727,122	DEM_BH42_2018_1000_1535.asc
2019-10-29 06-31-29	A-----	2,727,037	DEM_BH42_2018_1000_1317.asc	2019-10-29 06-30-39	A-----	2,727,044	DEM_BH42_2018_1000_1536.asc
2019-10-29 06-31-28	A-----	2,726,696	DEM_BH42_2018_1000_1318.asc	2019-10-29 06-30-38	A-----	2,726,685	DEM_BH42_2018_1000_1537.asc
2019-10-29 06-31-35	A-----	2,726,905	DEM_BH42_2018_1000_1319.asc	2019-10-29 06-30-37	A-----	2,727,029	DEM_BH42_2018_1000_1538.asc
2019-10-29 06-31-27	A-----	2,726,771	DEM_BH42_2018_1000_1320.asc	2019-10-29 06-30-39	A-----	2,727,032	DEM_BH42_2018_1000_1539.asc
2019-10-29 06-31-29	A-----	2,727,033	DEM_BH42_2018_1000_1321.asc	2019-10-29 06-30-40	A-----	2,726,988	DEM_BH42_2018_1000_1540.asc
2019-10-29 06-31-25	A-----	2,726,710	DEM_BH42_2018_1000_1322.asc	2019-10-29 06-30-35	A-----	2,726,632	DEM_BH42_2018_1000_1541.asc
2019-10-29 06-31-28	A-----	2,727,190	DEM_BH42_2018_1000_1323.asc	2019-10-29 06-30-38	A-----	2,726,689	DEM_BH42_2018_1000_1542.asc
2019-10-29 06-31-25	A-----	2,727,008	DEM_BH42_2018_1000_1324.asc	2019-10-29 06-30-39	A-----	2,726,861	DEM_BH42_2018_1000_1543.asc
2019-10-29 06-31-25	A-----	2,727,012	DEM_BH42_2018_1000_1325.asc	2019-10-29 06-30-34	A-----	2,726,969	DEM_BH42_2018_1000_1544.asc
2019-10-29 06-31-23	A-----	2,726,886	DEM_BH42_2018_1000_1326.asc	2019-10-29 06-30-35	A-----	2,727,059	DEM_BH42_2018_1000_1545.asc
2019-10-29 06-31-24	A-----	2,726,728	DEM_BH42_2018_1000_1327.asc	2019-10-29 06-30-42	A-----	2,726,677	DEM_BH42_2018_1000_1546.asc
2019-10-29 06-31-21	A-----	2,726,751	DEM_BH42_2018_1000_1328.asc	2019-10-29 06-30-32	A-----	2,726,686	DEM_BH42_2018_1000_1547.asc
2019-10-29 06-31-27	A-----	2,726,959	DEM_BH42_2018_1000_1329.asc	2019-10-29 06-30-33	A-----	2,726,798	DEM_BH42_2018_1000_1548.asc
2019-10-29 06-31-22	A-----	2,726,736	DEM_BH42_2018_1000_1330.asc	2019-10-29 06-30-34	A-----	2,726,822	DEM_BH42_2018_1000_1549.asc
2019-10-29 06-31-21	A-----	2,727,107	DEM_BH42_2018_1000_1331.asc	2019-10-29 06-30-33	A-----	2,726,919	DEM_BH42_2018_1000_1550.asc
2019-10-29 06-31-24	A-----	2,727,219	DEM_BH42_2018_1000_1332.asc	2019-10-29 06-30-30	A-----	2,726,454	DEM_BH42_2018_1000_1626.asc
2019-10-29 06-31-21	A-----	2,726,931	DEM_BH42_2018_1000_1333.asc	2019-10-29 06-30-35	A-----	2,726,729	DEM_BH42_2018_1000_1627.asc
2019-10-29 06-31-20	A-----	2,727,127	DEM_BH42_2018_1000_1334.asc	2019-10-29 06-30-29	A-----	2,727,019	DEM_BH42_2018_1000_1629.asc
2019-10-29 06-31-19	A-----	2,727,120	DEM_BH42_2018_1000_1335.asc	2019-10-29 06-30-35	A-----	2,726,672	DEM_BH42_2018_1000_1630.asc
2019-10-29 06-31-18	A-----	2,726,886	DEM_BH42_2018_1000_1336.asc	2019-10-29 06-30-29	A-----	2,726,792	DEM_BH42_2018_1000_1631.asc
2019-10-29 06-31-19	A-----	2,727,293	DEM_BH42_2018_1000_1337.asc	2019-10-29 06-30-28	A-----	2,726,843	DEM_BH42_2018_1000_1632.asc
2019-10-29 06-31-20	A-----	2,726,828	DEM_BH42_2018_1000_1338.asc	2019-10-29 06-30-30	A-----	2,726,966	DEM_BH42_2018_1000_1635.asc
2019-10-29 06-31-17	A-----	2,726,984	DEM_BH42_2018_1000_1339.asc	2019-10-29 06-30-30	A-----	2,726,919	DEM_BH42_2018_1000_1636.asc
2019-10-29 06-31-17	A-----	2,726,632	DEM_BH42_2018_1000_1340.asc	2019-10-29 06-30-28	A-----	2,726,804	DEM_BH42_2018_1000_1637.asc
2019-10-29 06-31-15	A-----	2,727,284	DEM_BH42_2018_1000_1341.asc	2019-10-29 06-30-27	A-----	2,726,958	DEM_BH42_2018_1000_1638.asc
2019-10-29 06-31-15	A-----	2,727,187	DEM_BH42_2018_1000_1342.asc	2019-10-29 06-30-26	A-----	2,727,026	DEM_BH42_2018_1000_1639.asc
2019-10-29 06-31-15	A-----	2,727,146	DEM_BH42_2018_1000_1343.asc	2019-10-29 06-30-26	A-----	2,726,620	DEM_BH42_2018_1000_1640.asc
2019-10-29 06-31-17	A-----	2,726,731	DEM_BH42_2018_1000_1344.asc	2019-10-29 06-30-23	A-----	2,726,713	DEM_BH42_2018_1000_1641.asc
2019-10-29 06-31-14	A-----	2,727,070	DEM_BH42_2018_1000_1345.asc	2019-10-29 06-30-32	A-----	2,727,222	DEM_BH42_2018_1000_1642.asc
2019-10-29 06-31-13	A-----	2,726,928	DEM_BH42_2018_1000_1346.asc	2019-10-29 06-30-26	A-----	2,727,216	DEM_BH42_2018_1000_1643.asc
2019-10-29 06-31-11	A-----	2,726,780	DEM_BH42_2018_1000_1347.asc	2019-10-29 06-30-24	A-----	2,727,279	DEM_BH42_2018_1000_1644.asc
2019-10-29 06-31-16	A-----	2,727,040	DEM_BH42_2018_1000_1348.asc	2019-10-29 06-30-23	A-----	2,727,057	DEM_BH42_2018_1000_1645.asc
2019-10-29 06-31-10	A-----	2,726,902	DEM_BH42_2018_1000_1349.asc	2019-10-29 06-30-26	A-----	2,726,824	DEM_BH42_2018_1000_1646.asc
2019-10-29 06-31-10	A-----	2,726,958	DEM_BH42_2018_1000_1350.asc	2019-10-29 06-30-21	A-----	2,727,019	DEM_BH42_2018_1000_1647.asc
2019-10-29 06-31-11	A-----	2,726,823	DEM_BH42_2018_1000_1417.asc	2019-10-29 06-30-23	A-----	2,727,132	DEM_BH42_2018_1000_1648.asc
2019-10-29 06-31-17	A-----	2,726,630	DEM_BH42_2018_1000_1418.asc	2019-10-29 06-30-24	A-----	2,727,243	DEM_BH42_2018_1000_1649.asc
2019-10-29 06-31-06	A-----	2,726,846	DEM_BH42_2018_1000_1419.asc	2019-10-29 06-30-20	A-----	2,727,021	DEM_BH42_2018_1000_1650.asc
2019-10-29 06-31-08	A-----	2,726,811	DEM_BH42_2018_1000_1420.asc	2019-10-29 06-30-19	A-----	2,726,729	DEM_BH42_2018_1000_1729.asc
2019-10-29 06-31-07	A-----	2,727,170	DEM_BH42_2018_1000_1421.asc	2019-10-29 06-30-17	A-----	2,726,902	DEM_BH42_2018_1000_1730.asc
2019-10-29 06-31-09	A-----	2,727,134	DEM_BH42_2018_1000_1422.asc	2019-10-29 06-30-19	A-----	2,727,399	DEM_BH42_2018_1000_1731.asc
2019-10-29 06-31-13	A-----	2,726,943	DEM_BH42_2018_1000_1423.asc	2019-10-29 06-30-19	A-----	2,726,832	DEM_BH42_2018_1000_1737.asc
2019-10-29 06-31-07	A-----	2,727,075	DEM_BH42_2018_1000_1424.asc	2019-10-29 06-30-20	A-----	2,726,915	DEM_BH42_2018_1000_1738.asc
2019-10-29 06-31-06	A-----	2,726,912	DEM_BH42_2018_1000_1425.asc	2019-10-29 06-30-14	A-----	2,726,493	DEM_BH42_2018_1000_1739.asc
2019-10-29 06-31-03	A-----	2,726,916	DEM_BH42_2018_1000_1426.asc	2019-10-29 06-30-20	A-----	2,726,965	DEM_BH42_2018_1000_1740.asc
2019-10-29 06-31-08	A-----	2,726,968	DEM_BH42_2018_1000_1427.asc	2019-10-29 06-30-15	A-----	2,727,113	DEM_BH42_2018_1000_1743.asc
2019-10-29 06-31-04	A-----	2,727,043	DEM_BH42_2018_1000_1428.asc	2019-10-29 06-30-16	A-----	2,727,360	DEM_BH42_2018_1000_1744.asc
2019-10-29 06-31-03	A-----	2,726,927	DEM_BH42_2018_1000_1429.asc	2019-10-29 06-30-11	A-----	2,727,920	DEM_BH42_2018_1000_1745.asc
2019-10-29 06-31-09	A-----	2,726,931	DEM_BH42_2018_1000_1430.asc	2019-10-29 06-30-24	A-----	2,726,964	DEM_BH42_2018_1000_1746.asc
2019-10-29 06-31-03	A-----	2,726,529	DEM_BH42_2018_1000_1431.asc	2019-10-29 06-30-13	A-----	2,727,231	DEM_BH42_2018_1000_1747.asc
2019-10-29 06-31-00	A-----	2,727,176	DEM_BH42_2018_1000_1432.asc	2019-10-29 06-30-14	A-----	2,726,904	DEM_BH42_2018_1000_1748.asc
2019-10-29 06-31-01	A-----	2,726,738	DEM_BH42_2018_1000_1433.asc	2019-10-29 06-30-09	A-----	2,726,711	DEM_BH42_2018_1000_1749.asc
2019-10-29 06-31-03	A-----	2,726,830	DEM_BH42_2018_1000_1434.asc	2019-10-29 06-30-11	A-----	2,726,557	DEM_BH42_2018_1000_1750.asc
2019-10-29 06-31-01	A-----	2,726,865	DEM_BH42_2018_1000_1435.asc	2019-10-29 06-30-17	A-----	2,726,753	DEM_BH42_2018_1000_1829.asc
2019-10-29 06-30-58	A-----	2,726,876	DEM_BH42_2018_1000_1436.asc	2019-10-29 06-30-08	A-----	2,726,932	DEM_BH42_2018_1000_1830.asc
2019-10-29 06-31-01	A-----	2,727,419	DEM_BH42_2018_1000_1437.asc	2019-10-29 06-30-10	A-----	2,727,156	DEM_BH42_2018_1000_1831.asc
2019-10-29 06-30-59	A-----	2,727,044	DEM_BH42_2018_1000_1438.asc	2019-10-29 06-30-16	A-----	2,726,804	DEM_BH42_2018_1000_1844.asc
2019-10-29 06-30-56	A-----	2,726,742	DEM_BH42_2018_1000_1439.asc	2019-10-29 06-30-09	A-----	2,727,174	DEM_BH42_2018_1000_1845.asc
2019-10-29 06-30-55	A-----	2,727,510	DEM_BH42_2018_1000_1440.asc	2019-10-29 06-30-06	A-----	2,726,849	DEM_BH42_2018_1000_1846.asc
2019-10-29 06-30-56	A-----	2,726,813	DEM_BH42_2018_1000_1441.asc	2019-10-29 06-30-04	A-----	2,726,879	DEM_BH42_2018_1000_1847.asc
2019-10-29 06-30-57	A-----	2,727,110	DEM_BH42_2018_1000_1442.asc	2019-10-29 06-30-07	A-----	2,726,523	DEM_BH42_2018_1000_1848.asc
2019-10-29 06-30-54	A-----	2,727,284	DEM_BH42_2018_1000_1443.asc	2019-10-29 06-30-05	A-----	2,727,194	DEM_BH42_2018_1000_1849.asc
2019-10-29 06-30-56	A-----	2,726,696	DEM_BH42_2018_1000_1444.asc	2019-10-29 06-30-04	A-----	2,726,990	DEM_BH42_2018_1000_1850.asc
2019-10-29 06-30-52	A-----	2,726,967	DEM_BH42_2018_1000_1445.asc	2019-10-29 06-30-03	A-----	2,726,715	DEM_BH42_2018_1000_1946.asc
2019-10-29 06-30-55	A-----	2,727,521	DEM_BH42_2018_1000_1446.asc	2019-10-29 06-30-02	A-----	2,727,056	DEM_BH42_2018_1000_1947.asc
2019-10-29 06-30-51	A-----	2,726,768	DEM_BH42_2018_1000_1447.asc	2019-10-29 06-30-05	A-----	2,726,764	DEM_BH42_2018_1000_1949.asc
2019-10-29 06-30-50	A-----	2,727,155	DEM_BH42_2018_1000_1448.asc	2019-10-29 06-30-13	A-----	2,727,079	DEM_BH42_2018_1000_1950.asc



2019-10-29 06-30-01	A-----	2,727,194	DEM_BH42_2018_1000_2149.asc	2019-10-29 06-29-16	A-----	2,509,099	DEM_BH43_2018_1000_0511.asc
2019-10-29 06-30-00	A-----	2,726,875	DEM_BH42_2018_1000_2150.asc	2019-10-29 06-29-14	A-----	2,658,722	DEM_BH43_2018_1000_0512.asc
2019-10-29 06-29-59	A-----	2,727,036	DEM_BH42_2018_1000_2248.asc	2019-10-29 06-29-18	A-----	2,659,498	DEM_BH43_2018_1000_0513.asc
2019-10-29 06-30-06	A-----	2,726,742	DEM_BH42_2018_1000_2249.asc	2019-10-29 06-29-16	A-----	2,396,209	DEM_BH43_2018_1000_0514.asc
2019-10-29 06-29-57	A-----	2,726,980	DEM_BH42_2018_1000_2250.asc	2019-10-29 06-29-15	A-----	2,420,044	DEM_BH43_2018_1000_0515.asc
2019-10-29 06-30-04	A-----	2,726,718	DEM_BH42_2018_1000_2348.asc	2019-10-29 06-29-13	A-----	2,727,014	DEM_BH43_2018_1000_0601.asc
2019-10-29 06-29-58	A-----	2,727,088	DEM_BH42_2018_1000_2349.asc	2019-10-29 06-29-18	A-----	2,726,927	DEM_BH43_2018_1000_0602.asc
2019-10-29 06-29-57	A-----	2,726,996	DEM_BH42_2018_1000_2350.asc	2019-10-29 06-29-12	A-----	2,726,900	DEM_BH43_2018_1000_0603.asc
2019-10-29 06-29-56	A-----	2,727,001	DEM_BH42_2018_1000_2448.asc	2019-10-29 06-29-11	A-----	2,726,931	DEM_BH43_2018_1000_0604.asc
2019-10-29 06-29-59	A-----	2,726,623	DEM_BH42_2018_1000_2449.asc	2019-10-29 06-29-12	A-----	2,727,326	DEM_BH43_2018_1000_0605.asc
2019-10-29 06-30-00	A-----	2,726,665	DEM_BH42_2018_1000_2450.asc	2019-10-29 06-29-09	A-----	2,726,766	DEM_BH43_2018_1000_0606.asc
2019-10-29 06-29-55	A-----	2,727,066	DEM_BH42_2018_1000_2550.asc	2019-10-29 06-29-10	A-----	2,726,595	DEM_BH43_2018_1000_0607.asc
2019-10-29 06-29-55	A-----	2,726,687	DEM_BH43_2018_1000_0101.asc	2019-10-29 06-29-22	A-----	2,726,493	DEM_BH43_2018_1000_0608.asc
2019-10-29 06-30-00	A-----	2,726,846	DEM_BH43_2018_1000_0102.asc	2019-10-29 06-29-09	A-----	2,726,758	DEM_BH43_2018_1000_0609.asc
2019-10-29 06-29-53	A-----	2,727,093	DEM_BH43_2018_1000_0103.asc	2019-10-29 06-29-11	A-----	2,643,813	DEM_BH43_2018_1000_0610.asc
2019-10-29 06-29-53	A-----	2,726,826	DEM_BH43_2018_1000_0104.asc	2019-10-29 06-29-07	A-----	2,452,288	DEM_BH43_2018_1000_0611.asc
2019-10-29 06-29-53	A-----	2,726,924	DEM_BH43_2018_1000_0105.asc	2019-10-29 06-29-11	A-----	2,692,793	DEM_BH43_2018_1000_0612.asc
2019-10-29 06-29-51	A-----	2,727,126	DEM_BH43_2018_1000_0106.asc	2019-10-29 06-29-06	A-----	2,664,554	DEM_BH43_2018_1000_0613.asc
2019-10-29 06-29-52	A-----	2,727,261	DEM_BH43_2018_1000_0107.asc	2019-10-29 06-29-07	A-----	2,403,299	DEM_BH43_2018_1000_0614.asc
2019-10-29 06-29-52	A-----	2,727,237	DEM_BH43_2018_1000_0108.asc	2019-10-29 06-29-12	A-----	2,727,291	DEM_BH43_2018_1000_0701.asc
2019-10-29 06-29-55	A-----	2,723,477	DEM_BH43_2018_1000_0109.asc	2019-10-29 06-29-03	A-----	2,726,512	DEM_BH43_2018_1000_0702.asc
2019-10-29 06-29-54	A-----	2,605,482	DEM_BH43_2018_1000_0110.asc	2019-10-29 06-29-04	A-----	2,726,766	DEM_BH43_2018_1000_0703.asc
2019-10-29 06-29-51	A-----	2,487,836	DEM_BH43_2018_1000_0111.asc	2019-10-29 06-29-02	A-----	2,727,055	DEM_BH43_2018_1000_0704.asc
2019-10-29 06-29-50	A-----	2,393,109	DEM_BH43_2018_1000_0112.asc	2019-10-29 06-29-01	A-----	2,726,857	DEM_BH43_2018_1000_0705.asc
2019-10-29 06-29-48	A-----	2,336,839	DEM_BH43_2018_1000_0113.asc	2019-10-29 06-29-05	A-----	2,727,451	DEM_BH43_2018_1000_0706.asc
2019-10-29 06-29-48	A-----	2,513,442	DEM_BH43_2018_1000_0114.asc	2019-10-29 06-29-09	A-----	2,726,682	DEM_BH43_2018_1000_0707.asc
2019-10-29 06-29-59	A-----	2,703,735	DEM_BH43_2018_1000_0115.asc	2019-10-29 06-29-05	A-----	2,726,716	DEM_BH43_2018_1000_0708.asc
2019-10-29 06-29-46	A-----	2,400,176	DEM_BH43_2018_1000_0116.asc	2019-10-29 06-29-01	A-----	2,726,651	DEM_BH43_2018_1000_0709.asc
2019-10-29 06-29-49	A-----	2,420,044	DEM_BH43_2018_1000_0117.asc	2019-10-29 06-28-59	A-----	2,710,170	DEM_BH43_2018_1000_0710.asc
2019-10-29 06-29-48	A-----	2,727,068	DEM_BH43_2018_1000_0201.asc	2019-10-29 06-29-01	A-----	2,401,857	DEM_BH43_2018_1000_0711.asc
2019-10-29 06-29-47	A-----	2,726,743	DEM_BH43_2018_1000_0202.asc	2019-10-29 06-29-03	A-----	2,520,948	DEM_BH43_2018_1000_0712.asc
2019-10-29 06-29-48	A-----	2,726,794	DEM_BH43_2018_1000_0203.asc	2019-10-29 06-28-58	A-----	2,637,317	DEM_BH43_2018_1000_0713.asc
2019-10-29 06-29-48	A-----	2,726,719	DEM_BH43_2018_1000_0204.asc	2019-10-29 06-28-57	A-----	2,425,509	DEM_BH43_2018_1000_0714.asc
2019-10-29 06-29-44	A-----	2,726,816	DEM_BH43_2018_1000_0205.asc	2019-10-29 06-29-04	A-----	2,727,117	DEM_BH43_2018_1000_0801.asc
2019-10-29 06-29-43	A-----	2,727,102	DEM_BH43_2018_1000_0206.asc	2019-10-29 06-28-57	A-----	2,726,861	DEM_BH43_2018_1000_0802.asc
2019-10-29 06-29-44	A-----	2,725,193	DEM_BH43_2018_1000_0207.asc	2019-10-29 06-28-56	A-----	2,726,879	DEM_BH43_2018_1000_0803.asc
2019-10-29 06-29-43	A-----	2,727,150	DEM_BH43_2018_1000_0208.asc	2019-10-29 06-28-58	A-----	2,726,871	DEM_BH43_2018_1000_0804.asc
2019-10-29 06-29-43	A-----	2,697,882	DEM_BH43_2018_1000_0209.asc	2019-10-29 06-28-56	A-----	2,726,748	DEM_BH43_2018_1000_0805.asc
2019-10-29 06-29-44	A-----	2,609,325	DEM_BH43_2018_1000_0210.asc	2019-10-29 06-28-55	A-----	2,727,040	DEM_BH43_2018_1000_0806.asc
2019-10-29 06-29-43	A-----	2,502,452	DEM_BH43_2018_1000_0211.asc	2019-10-29 06-28-53	A-----	2,727,301	DEM_BH43_2018_1000_0807.asc
2019-10-29 06-29-47	A-----	2,381,127	DEM_BH43_2018_1000_0212.asc	2019-10-29 06-28-54	A-----	2,726,742	DEM_BH43_2018_1000_0808.asc
2019-10-29 06-29-41	A-----	2,367,194	DEM_BH43_2018_1000_0213.asc	2019-10-29 06-28-53	A-----	2,726,239	DEM_BH43_2018_1000_0809.asc
2019-10-29 06-29-41	A-----	2,570,767	DEM_BH43_2018_1000_0214.asc	2019-10-29 06-28-53	A-----	2,546,046	DEM_BH43_2018_1000_0810.asc
2019-10-29 06-29-39	A-----	2,531,828	DEM_BH43_2018_1000_0215.asc	2019-10-29 06-28-52	A-----	2,663,074	DEM_BH43_2018_1000_0811.asc
2019-10-29 06-29-40	A-----	2,379,428	DEM_BH43_2018_1000_0216.asc	2019-10-29 06-28-58	A-----	2,717,423	DEM_BH43_2018_1000_0812.asc
2019-10-29 06-29-40	A-----	2,726,977	DEM_BH43_2018_1000_0301.asc	2019-10-29 06-28-57	A-----	2,504,692	DEM_BH43_2018_1000_0813.asc
2019-10-29 06-29-42	A-----	2,727,395	DEM_BH43_2018_1000_0302.asc	2019-10-29 06-28-50	A-----	2,417,638	DEM_BH43_2018_1000_0814.asc
2019-10-29 06-29-42	A-----	2,726,388	DEM_BH43_2018_1000_0303.asc	2019-10-29 06-28-50	A-----	2,726,593	DEM_BH43_2018_1000_0901.asc
2019-10-29 06-29-38	A-----	2,726,930	DEM_BH43_2018_1000_0304.asc	2019-10-29 06-28-50	A-----	2,727,084	DEM_BH43_2018_1000_0902.asc
2019-10-29 06-29-38	A-----	2,726,604	DEM_BH43_2018_1000_0305.asc	2019-10-29 06-28-51	A-----	2,726,942	DEM_BH43_2018_1000_0903.asc
2019-10-29 06-29-39	A-----	2,726,757	DEM_BH43_2018_1000_0306.asc	2019-10-29 06-28-49	A-----	2,726,980	DEM_BH43_2018_1000_0904.asc
2019-10-29 06-29-39	A-----	2,727,049	DEM_BH43_2018_1000_0307.asc	2019-10-29 06-28-47	A-----	2,726,471	DEM_BH43_2018_1000_0905.asc
2019-10-29 06-29-36	A-----	2,721,331	DEM_BH43_2018_1000_0308.asc	2019-10-29 06-28-49	A-----	2,727,054	DEM_BH43_2018_1000_0906.asc
2019-10-29 06-29-36	A-----	2,645,367	DEM_BH43_2018_1000_0309.asc	2019-10-29 06-28-47	A-----	2,726,936	DEM_BH43_2018_1000_0907.asc
2019-10-29 06-29-34	A-----	2,480,174	DEM_BH43_2018_1000_0310.asc	2019-10-29 06-28-55	A-----	2,727,070	DEM_BH43_2018_1000_0908.asc
2019-10-29 06-29-34	A-----	2,383,593	DEM_BH43_2018_1000_0311.asc	2019-10-29 06-28-46	A-----	2,677,167	DEM_BH43_2018_1000_0909.asc
2019-10-29 06-29-38	A-----	2,389,714	DEM_BH43_2018_1000_0312.asc	2019-10-29 06-28-47	A-----	2,664,698	DEM_BH43_2018_1000_0910.asc
2019-10-29 06-29-36	A-----	2,598,172	DEM_BH43_2018_1000_0313.asc	2019-10-29 06-28-48	A-----	2,726,909	DEM_BH43_2018_1000_0911.asc
2019-10-29 06-29-35	A-----	2,495,864	DEM_BH43_2018_1000_0314.asc	2019-10-29 06-28-46	A-----	2,655,140	DEM_BH43_2018_1000_0912.asc
2019-10-29 06-29-31	A-----	2,406,223	DEM_BH43_2018_1000_0315.asc	2019-10-29 06-28-49	A-----	2,686,797	DEM_BH43_2018_1000_0913.asc
2019-10-29 06-29-32	A-----	2,385,802	DEM_BH43_2018_1000_0316.asc	2019-10-29 06-28-44	A-----	2,455,025	DEM_BH43_2018_1000_0914.asc
2019-10-29 06-29-31	A-----	2,726,835	DEM_BH43_2018_1000_0401.asc	2019-10-29 06-28-43	A-----	2,726,995	DEM_BH43_2018_1000_1001.asc
2019-10-29 06-29-33	A-----	2,727,057	DEM_BH43_2018_1000_0402.asc	2019-10-29 06-28-45	A-----	2,727,124	DEM_BH43_2018_1000_1002.asc
2019-10-29 06-29-35	A-----	2,726,850	DEM_BH43_2018_1000_0403.asc	2019-10-29 06-28-43	A-----	2,726,721	DEM_BH43_2018_1000_1003.asc
2019-10-29 06-29-30	A-----	2,726,745	DEM_BH43_2018_1000_0404.asc	2019-10-29 06-28-43	A-----	2,726,709	DEM_BH43_2018_1000_1004.asc
2019-10-29 06-29-28	A-----	2,726,724	DEM_BH43_2018_1000_0405.asc	2019-10-29 06-28-41	A-----	2,727,194	DEM_BH43_2018_1000_1005.asc
2019-10-29 06-29-27	A-----	2,726,904	DEM_BH43_2018_1000_0406.asc	2019-10-29 06-28-42	A-----	2,726,919	DEM_BH43_2018_1000_1006.asc
2019-10-29 06-29-34	A-----	2,726,944	DEM_BH43_2018_1000_0407.asc	2019-10-29 06-28-43	A-----	2,727,066	DEM_BH43_2018_1000_1007.asc
2019-10-29 06-29-28	A-----	2,726,469	DEM_BH43_2018_1000_0408.asc	2019-10-29 06-28-44	A-----	2,726,990	DEM_BH43_2018_1000_1008.asc
2019-10-29 06-29-25	A-----	2,638,788	DEM_BH43_2018_1000_0409.asc	2019-10-29 06-28-42	A-----	2,726,709	DEM_BH43_2018_1000_1009.asc
2019-10-29 06-29-30	A-----	2,534,761	DEM_BH43_2018_1000_0410.asc	2019-10-29 06-28-43	A-----	2,726,832	DEM_BH43_2018_1000_1010.asc
2019-10-29 06-29-32	A-----	2,430,702	DEM_BH43_2018_1000_0411.asc	2019-10-29 06-28-40	A-----	2,726,508	DEM_BH43_2018_1000_1011.asc
2019-10-29 06-29-24	A-----	2,595,001	DEM_BH43_2018_1000_0412.asc	2019-10-29 06-28-37	A-----	2,712,270	DEM_BH43_2018_1000_1012.asc
2019-10-29 06-29-25	A-----	2,520,815	DEM_BH43_2018_1000_0413.asc	2019-10-29 06-28-37	A-----	2,726,752	DEM_BH43_2018_1000_1013.asc
2019-10-29 06-29-23	A-----	2,494,528	DEM_BH43_2018_1000_0414.asc	2019-10-29 06-28-37	A-----	2,554,458	DEM_BH43_2018_1000_1014.asc
2019-10-29 06-29-27	A-----	2,386,352	DEM_BH43_2018_1000_0415.asc	2019-10-29 06-28-35	A-----	2,397,292	DEM_BH43_2018_1000_1015.asc
2019-10-29 06-29-24	A-----	2,396,682	DEM_BH43_2018_1000_0416.asc	2019-10-29 06-28-37	A-----	2,420,044	DEM_BH43_2018_1000_1016.asc
2019-10-29 06-29-20	A-----	2,726,743	DEM_BH43_2018_1000_0501.asc	2019-10-29 06-28-38	A-----	2,727,011	DEM_BH43_2018_1000_1101.asc
2019-10-29 06-29-22	A-----	2,726,928	DEM_BH43_2018_1000_0502.asc	2019-10-29 06-28-33	A-----	2,726,927	DEM_BH43_2018_1000_1102.asc
2019-10-29 06-29-27	A-----	2,726,884	DEM_BH43_2018_1000_0503.asc	2019-10-29 06-28-32	A-----	2,727,066	DEM_BH43_2018_1000_1103.asc
2019-10-29 06-29-20	A-----	2,726,798	DEM_BH43_2018_1000_0504.asc	2019-10-29 06-28-39	A-----	2,726,903	DEM_BH43_2018_1000_1104.asc
2019-10-29 06-29-24	A-----	2,726,558	DEM_BH43_2018_1000_0505.asc	2019-10-29 06-28-35	A-----	2,727,364	DEM_BH43_2018_1000_1105.asc
2019-10-29 06-29-31	A-----	2,727,165	DEM_BH43_2018_1000_0506.asc	2019-10-29 06-28-31	A-----	2,727,038	DEM_BH43_2018_1000_1106.asc
2019-10-29 06-29-17	A-----	2,727,012	DEM_BH43_2018_1000_0507.asc	2019-10-29 06-28-29	A-----	2,726,873	DEM_BH43_2018_1000_1107.asc
2019-10-29 06-29-20	A-----	2,666,000	DEM_BH43_2018_1000_0508.asc	2019-10-29 06-28-37	A-----		

2019-10-29 06-28-35	A-----	2,726,852	DEM_BH43_2018_1000_1111.asc	2019-10-29 06-27-41	A-----	2,726,838	DEM_BH43_2018_1000_1804.asc
2019-10-29 06-28-31	A-----	2,726,980	DEM_BH43_2018_1000_1112.asc	2019-10-29 06-27-43	A-----	2,726,741	DEM_BH43_2018_1000_1805.asc
2019-10-29 06-28-31	A-----	2,727,040	DEM_BH43_2018_1000_1113.asc	2019-10-29 06-27-41	A-----	2,726,709	DEM_BH43_2018_1000_1806.asc
2019-10-29 06-28-28	A-----	2,541,933	DEM_BH43_2018_1000_1114.asc	2019-10-29 06-27-40	A-----	2,727,142	DEM_BH43_2018_1000_1807.asc
2019-10-29 06-28-26	A-----	2,398,988	DEM_BH43_2018_1000_1115.asc	2019-10-29 06-27-41	A-----	2,726,998	DEM_BH43_2018_1000_1808.asc
2019-10-29 06-28-24	A-----	2,726,708	DEM_BH43_2018_1000_1201.asc	2019-10-29 06-27-38	A-----	2,727,157	DEM_BH43_2018_1000_1809.asc
2019-10-29 06-28-25	A-----	2,726,636	DEM_BH43_2018_1000_1202.asc	2019-10-29 06-27-38	A-----	2,726,697	DEM_BH43_2018_1000_1810.asc
2019-10-29 06-28-24	A-----	2,726,705	DEM_BH43_2018_1000_1203.asc	2019-10-29 06-27-39	A-----	2,727,635	DEM_BH43_2018_1000_1811.asc
2019-10-29 06-28-25	A-----	2,726,888	DEM_BH43_2018_1000_1204.asc	2019-10-29 06-27-39	A-----	2,641,395	DEM_BH43_2018_1000_1812.asc
2019-10-29 06-28-25	A-----	2,727,286	DEM_BH43_2018_1000_1205.asc	2019-10-29 06-27-37	A-----	2,405,816	DEM_BH43_2018_1000_1813.asc
2019-10-29 06-28-21	A-----	2,726,501	DEM_BH43_2018_1000_1206.asc	2019-10-29 06-27-42	A-----	2,726,957	DEM_BH43_2018_1000_1901.asc
2019-10-29 06-28-24	A-----	2,726,589	DEM_BH43_2018_1000_1207.asc	2019-10-29 06-27-40	A-----	2,727,076	DEM_BH43_2018_1000_1902.asc
2019-10-29 06-28-21	A-----	2,726,690	DEM_BH43_2018_1000_1208.asc	2019-10-29 06-27-36	A-----	2,727,000	DEM_BH43_2018_1000_1903.asc
2019-10-29 06-28-24	A-----	2,727,029	DEM_BH43_2018_1000_1209.asc	2019-10-29 06-27-35	A-----	2,726,891	DEM_BH43_2018_1000_1904.asc
2019-10-29 06-28-21	A-----	2,726,831	DEM_BH43_2018_1000_1210.asc	2019-10-29 06-27-33	A-----	2,727,277	DEM_BH43_2018_1000_1905.asc
2019-10-29 06-28-25	A-----	2,727,238	DEM_BH43_2018_1000_1211.asc	2019-10-29 06-27-43	A-----	2,727,104	DEM_BH43_2018_1000_1906.asc
2019-10-29 06-28-18	A-----	2,726,735	DEM_BH43_2018_1000_1212.asc	2019-10-29 06-27-34	A-----	2,726,634	DEM_BH43_2018_1000_1907.asc
2019-10-29 06-28-17	A-----	2,683,487	DEM_BH43_2018_1000_1213.asc	2019-10-29 06-27-32	A-----	2,727,277	DEM_BH43_2018_1000_1908.asc
2019-10-29 06-28-22	A-----	2,443,021	DEM_BH43_2018_1000_1214.asc	2019-10-29 06-27-32	A-----	2,726,937	DEM_BH43_2018_1000_1909.asc
2019-10-29 06-28-18	A-----	2,419,449	DEM_BH43_2018_1000_1215.asc	2019-10-29 06-27-33	A-----	2,678,343	DEM_BH43_2018_1000_1910.asc
2019-10-29 06-28-22	A-----	2,726,843	DEM_BH43_2018_1000_1301.asc	2019-10-29 06-27-30	A-----	2,674,342	DEM_BH43_2018_1000_1911.asc
2019-10-29 06-28-16	A-----	2,727,138	DEM_BH43_2018_1000_1302.asc	2019-10-29 06-27-35	A-----	2,604,722	DEM_BH43_2018_1000_1912.asc
2019-10-29 06-28-14	A-----	2,726,844	DEM_BH43_2018_1000_1303.asc	2019-10-29 06-27-34	A-----	2,420,044	DEM_BH43_2018_1000_1913.asc
2019-10-29 06-28-16	A-----	2,726,727	DEM_BH43_2018_1000_1304.asc	2019-10-29 06-27-26	A-----	2,726,780	DEM_BH43_2018_1000_2001.asc
2019-10-29 06-28-19	A-----	2,727,008	DEM_BH43_2018_1000_1305.asc	2019-10-29 06-27-30	A-----	2,726,850	DEM_BH43_2018_1000_2002.asc
2019-10-29 06-28-13	A-----	2,727,194	DEM_BH43_2018_1000_1306.asc	2019-10-29 06-27-28	A-----	2,727,089	DEM_BH43_2018_1000_2003.asc
2019-10-29 06-28-13	A-----	2,727,074	DEM_BH43_2018_1000_1307.asc	2019-10-29 06-27-28	A-----	2,726,927	DEM_BH43_2018_1000_2004.asc
2019-10-29 06-28-12	A-----	2,727,275	DEM_BH43_2018_1000_1308.asc	2019-10-29 06-27-33	A-----	2,726,843	DEM_BH43_2018_1000_2005.asc
2019-10-29 06-28-15	A-----	2,726,400	DEM_BH43_2018_1000_1309.asc	2019-10-29 06-27-26	A-----	2,726,870	DEM_BH43_2018_1000_2006.asc
2019-10-29 06-28-11	A-----	2,711,257	DEM_BH43_2018_1000_1310.asc	2019-10-29 06-27-27	A-----	2,726,779	DEM_BH43_2018_1000_2007.asc
2019-10-29 06-28-13	A-----	2,606,472	DEM_BH43_2018_1000_1311.asc	2019-10-29 06-27-27	A-----	2,726,974	DEM_BH43_2018_1000_2008.asc
2019-10-29 06-28-11	A-----	2,583,974	DEM_BH43_2018_1000_1312.asc	2019-10-29 06-27-24	A-----	2,727,042	DEM_BH43_2018_1000_2009.asc
2019-10-29 06-28-11	A-----	2,427,489	DEM_BH43_2018_1000_1313.asc	2019-10-29 06-27-23	A-----	2,727,192	DEM_BH43_2018_1000_2010.asc
2019-10-29 06-28-12	A-----	2,420,044	DEM_BH43_2018_1000_1314.asc	2019-10-29 06-27-27	A-----	2,684,504	DEM_BH43_2018_1000_2011.asc
2019-10-29 06-28-09	A-----	2,727,175	DEM_BH43_2018_1000_1401.asc	2019-10-29 06-27-22	A-----	2,418,218	DEM_BH43_2018_1000_2012.asc
2019-10-29 06-28-08	A-----	2,726,750	DEM_BH43_2018_1000_1402.asc	2019-10-29 06-27-22	A-----	2,420,044	DEM_BH43_2018_1000_2013.asc
2019-10-29 06-28-08	A-----	2,726,956	DEM_BH43_2018_1000_1403.asc	2019-10-29 06-27-20	A-----	2,726,896	DEM_BH43_2018_1000_2101.asc
2019-10-29 06-28-11	A-----	2,727,028	DEM_BH43_2018_1000_1404.asc	2019-10-29 06-27-22	A-----	2,726,556	DEM_BH43_2018_1000_2102.asc
2019-10-29 06-28-07	A-----	2,726,707	DEM_BH43_2018_1000_1405.asc	2019-10-29 06-27-20	A-----	2,727,025	DEM_BH43_2018_1000_2103.asc
2019-10-29 06-28-09	A-----	2,726,969	DEM_BH43_2018_1000_1406.asc	2019-10-29 06-27-22	A-----	2,726,892	DEM_BH43_2018_1000_2104.asc
2019-10-29 06-28-06	A-----	2,727,024	DEM_BH43_2018_1000_1407.asc	2019-10-29 06-27-22	A-----	2,727,065	DEM_BH43_2018_1000_2105.asc
2019-10-29 06-28-08	A-----	2,726,992	DEM_BH43_2018_1000_1408.asc	2019-10-29 06-27-18	A-----	2,726,827	DEM_BH43_2018_1000_2106.asc
2019-10-29 06-28-04	A-----	2,726,953	DEM_BH43_2018_1000_1409.asc	2019-10-29 06-27-18	A-----	2,727,163	DEM_BH43_2018_1000_2107.asc
2019-10-29 06-28-07	A-----	2,726,737	DEM_BH43_2018_1000_1410.asc	2019-10-29 06-27-22	A-----	2,726,649	DEM_BH43_2018_1000_2108.asc
2019-10-29 06-28-07	A-----	2,652,762	DEM_BH43_2018_1000_1411.asc	2019-10-29 06-27-17	A-----	2,727,289	DEM_BH43_2018_1000_2109.asc
2019-10-29 06-28-04	A-----	2,389,964	DEM_BH43_2018_1000_1412.asc	2019-10-29 06-27-22	A-----	2,727,364	DEM_BH43_2018_1000_2110.asc
2019-10-29 06-28-01	A-----	2,726,977	DEM_BH43_2018_1000_1501.asc	2019-10-29 06-27-17	A-----	2,487,533	DEM_BH43_2018_1000_2111.asc
2019-10-29 06-28-03	A-----	2,726,379	DEM_BH43_2018_1000_1502.asc	2019-10-29 06-27-15	A-----	2,419,881	DEM_BH43_2018_1000_2112.asc
2019-10-29 06-28-00	A-----	2,726,803	DEM_BH43_2018_1000_1503.asc	2019-10-29 06-27-15	A-----	2,727,053	DEM_BH43_2018_1000_2201.asc
2019-10-29 06-28-02	A-----	2,726,867	DEM_BH43_2018_1000_1504.asc	2019-10-29 06-27-16	A-----	2,726,911	DEM_BH43_2018_1000_2202.asc
2019-10-29 06-28-02	A-----	2,726,555	DEM_BH43_2018_1000_1505.asc	2019-10-29 06-27-14	A-----	2,726,745	DEM_BH43_2018_1000_2203.asc
2019-10-29 06-28-01	A-----	2,727,338	DEM_BH43_2018_1000_1506.asc	2019-10-29 06-27-14	A-----	2,726,964	DEM_BH43_2018_1000_2204.asc
2019-10-29 06-27-58	A-----	2,726,944	DEM_BH43_2018_1000_1507.asc	2019-10-29 06-27-14	A-----	2,726,745	DEM_BH43_2018_1000_2205.asc
2019-10-29 06-28-00	A-----	2,727,129	DEM_BH43_2018_1000_1508.asc	2019-10-29 06-27-13	A-----	2,726,769	DEM_BH43_2018_1000_2206.asc
2019-10-29 06-28-00	A-----	2,726,962	DEM_BH43_2018_1000_1509.asc	2019-10-29 06-27-14	A-----	2,727,300	DEM_BH43_2018_1000_2207.asc
2019-10-29 06-27-56	A-----	2,726,719	DEM_BH43_2018_1000_1510.asc	2019-10-29 06-27-16	A-----	2,726,907	DEM_BH43_2018_1000_2208.asc
2019-10-29 06-27-57	A-----	2,664,264	DEM_BH43_2018_1000_1511.asc	2019-10-29 06-27-11	A-----	2,727,046	DEM_BH43_2018_1000_2209.asc
2019-10-29 06-27-56	A-----	2,388,450	DEM_BH43_2018_1000_1512.asc	2019-10-29 06-27-11	A-----	2,712,715	DEM_BH43_2018_1000_2210.asc
2019-10-29 06-27-53	A-----	2,727,250	DEM_BH43_2018_1000_1601.asc	2019-10-29 06-27-10	A-----	2,407,611	DEM_BH43_2018_1000_2211.asc
2019-10-29 06-27-55	A-----	2,726,916	DEM_BH43_2018_1000_1602.asc	2019-10-29 06-27-11	A-----	2,726,935	DEM_BH43_2018_1000_2301.asc
2019-10-29 06-28-02	A-----	2,726,789	DEM_BH43_2018_1000_1603.asc	2019-10-29 06-27-11	A-----	2,727,003	DEM_BH43_2018_1000_2302.asc
2019-10-29 06-27-57	A-----	2,726,875	DEM_BH43_2018_1000_1604.asc	2019-10-29 06-27-09	A-----	2,727,035	DEM_BH43_2018_1000_2303.asc
2019-10-29 06-27-57	A-----	2,727,035	DEM_BH43_2018_1000_1605.asc	2019-10-29 06-27-15	A-----	2,726,848	DEM_BH43_2018_1000_2304.asc
2019-10-29 06-27-57	A-----	2,727,047	DEM_BH43_2018_1000_1606.asc	2019-10-29 06-27-07	A-----	2,727,092	DEM_BH43_2018_1000_2305.asc
2019-10-29 06-27-54	A-----	2,726,613	DEM_BH43_2018_1000_1607.asc	2019-10-29 06-27-07	A-----	2,727,071	DEM_BH43_2018_1000_2306.asc
2019-10-29 06-27-51	A-----	2,727,100	DEM_BH43_2018_1000_1608.asc	2019-10-29 06-27-07	A-----	2,726,565	DEM_BH43_2018_1000_2307.asc
2019-10-29 06-27-53	A-----	2,727,013	DEM_BH43_2018_1000_1609.asc	2019-10-29 06-27-08	A-----	2,726,799	DEM_BH43_2018_1000_2308.asc
2019-10-29 06-27-57	A-----	2,726,860	DEM_BH43_2018_1000_1610.asc	2019-10-29 06-27-06	A-----	2,726,844	DEM_BH43_2018_1000_2309.asc
2019-10-29 06-27-52	A-----	2,725,218	DEM_BH43_2018_1000_1611.asc	2019-10-29 06-27-08	A-----	2,670,860	DEM_BH43_2018_1000_2310.asc
2019-10-29 06-27-50	A-----	2,461,932	DEM_BH43_2018_1000_1612.asc	2019-10-29 06-27-03	A-----	2,419,267	DEM_BH43_2018_1000_2311.asc
2019-10-29 06-27-49	A-----	2,420,044	DEM_BH43_2018_1000_1613.asc	2019-10-29 06-27-04	A-----	2,726,670	DEM_BH43_2018_1000_2401.asc
2019-10-29 06-27-51	A-----	2,727,086	DEM_BH43_2018_1000_1701.asc	2019-10-29 06-27-08	A-----	2,726,731	DEM_BH43_2018_1000_2402.asc
2019-10-29 06-27-51	A-----	2,727,069	DEM_BH43_2018_1000_1702.asc	2019-10-29 06-27-04	A-----	2,727,041	DEM_BH43_2018_1000_2403.asc
2019-10-29 06-27-51	A-----	2,726,781	DEM_BH43_2018_1000_1703.asc	2019-10-29 06-27-06	A-----	2,726,745	DEM_BH43_2018_1000_2404.asc
2019-10-29 06-27-47	A-----	2,726,556	DEM_BH43_2018_1000_1704.asc	2019-10-29 06-27-00	A-----	2,727,074	DEM_BH43_2018_1000_2405.asc
2019-10-29 06-27-51	A-----	2,726,908	DEM_BH43_2018_1000_1705.asc	2019-10-29 06-27-02	A-----	2,726,978	DEM_BH43_2018_1000_2406.asc
2019-10-29 06-27-46	A-----	2,727,260	DEM_BH43_2018_1000_1706.asc	2019-10-29 06-27-01	A-----	2,726,665	DEM_BH43_2018_1000_2407.asc
2019-10-29 06-27-51	A-----	2,726,497	DEM_BH43_2018_1000_1707.asc	2019-10-29 06-27-03	A-----	2,726,653	DEM_BH43_2018_1000_2408.asc
2019-10-29 06-27-46	A-----	2,727,197	DEM_BH43_2018_1000_1708.asc	2019-10-29 06-27-00	A-----	2,726,669	DEM_BH43_2018_1000_2409.asc
2019-10-29 06-27-48	A-----	2,726,829	DEM_BH43_2018_1000_1709.asc	2019-10-29 06-26-57	A-----	2,645,375	DEM_BH43_2018_1000_2410.asc
2019-10-29 06-27-47	A-----	2,726,847	DEM_BH43_2018_1000_1710.asc	2019-10-29 06-27-00	A-----	2,698,884	DEM_BH43_2018_1000_2411.asc
2019-10-29 06-27-44	A-----	2,726,506	DEM_BH43_2018_1000_1711.asc	2019-10-29 06-26-57	A-----	2,726,847	DEM_BH43_2018_1000_2501.asc
2019-10-29 06-27-46	A-----	2,592,657	DEM_BH43_2018_1000_1712.asc	2019-10-29 06-26-59	A-----	2,726,937	DEM_BH43_2018_1000_2502.asc
2019-10-29 06-27-48	A-----	2,403,147	DEM_BH43_2018_1000_1713.asc	2019-10-29 06-26-58	A-----	2,704,944	DEM_BH43_2018_1000_2503.asc
2019-10-29 06-27-43	A-----	2,727,112	DEM_BH43_2018_1000_1801.asc	2019-10-29 06-26-57	A-----	2,727,086	DEM_BH43_2018_1000_2504.asc
2019-10-29 06-27-43	A-----	2,726,916	DEM_BH43_2018_1000_1802.asc	2019-10-29 06-26-57	A-----	2,726,473	DEM_BH43_2018_1000_2505.asc

2019-10-29 06-26-53	A-----	2,727,143	DEM_BH43_2018_1000_2507.asc	2019-10-29 07-30-55	A-----	2,727,168	DSM_BG42_2018_1000_1728.asc
2019-10-29 06-26-59	A-----	2,726,835	DEM_BH43_2018_1000_2508.asc	2019-10-29 07-30-50	A-----	2,727,224	DSM_BG42_2018_1000_1729.asc
2019-10-29 06-26-52	A-----	2,700,028	DEM_BH43_2018_1000_2509.asc	2019-10-29 07-30-51	A-----	2,727,000	DSM_BG42_2018_1000_1730.asc
2019-10-29 06-26-51	A-----	2,485,669	DEM_BH43_2018_1000_2510.asc	2019-10-29 07-30-49	A-----	2,726,931	DSM_BG42_2018_1000_1731.asc
2019-10-29 06-26-52	A-----	2,417,859	DEM_BH43_2018_1000_2511.asc	2019-10-29 07-30-47	A-----	2,726,842	DSM_BG42_2018_1000_1732.asc
2019-10-29 06-26-49	A-----	2,554,508	DEM_BH43_2018_1000_2603.asc	2019-10-29 07-30-51	A-----	2,727,257	DSM_BG42_2018_1000_1733.asc
2019-10-29 06-26-49	A-----	2,709,768	DEM_BH43_2018_1000_2604.asc	2019-10-29 07-30-48	A-----	2,727,136	DSM_BG42_2018_1000_1734.asc
2019-10-29 06-26-53	A-----	2,726,846	DEM_BH43_2018_1000_2605.asc	2019-10-29 07-30-50	A-----	2,726,901	DSM_BG42_2018_1000_1735.asc
2019-10-29 06-26-54	A-----	2,726,785	DEM_BH43_2018_1000_2606.asc	2019-10-29 07-30-46	A-----	2,727,057	DSM_BG42_2018_1000_1736.asc
2019-10-29 06-26-58	A-----	2,726,706	DEM_BH43_2018_1000_2607.asc	2019-10-29 07-30-48	A-----	2,726,535	DSM_BG42_2018_1000_1737.asc
2019-10-29 06-26-48	A-----	2,725,922	DEM_BH43_2018_1000_2608.asc	2019-10-29 07-30-52	A-----	2,727,195	DSM_BG42_2018_1000_1738.asc
2019-10-29 06-26-46	A-----	2,493,261	DEM_BH43_2018_1000_2609.asc	2019-10-29 07-30-47	A-----	2,726,974	DSM_BG42_2018_1000_1739.asc
2019-10-29 06-26-48	A-----	2,402,868	DEM_BH43_2018_1000_2610.asc	2019-10-29 07-30-44	A-----	2,727,039	DSM_BG42_2018_1000_1740.asc
2019-10-29 06-26-52	A-----	2,727,055	DEM_BH43_2018_1000_2706.asc	2019-10-29 07-30-42	A-----	2,725,354	DSM_BG42_2018_1000_1741.asc
2019-10-29 06-26-44	A-----	2,726,999	DEM_BH43_2018_1000_2707.asc	2019-10-29 07-30-43	A-----	2,694,213	DSM_BG42_2018_1000_1742.asc
2019-10-29 06-26-46	A-----	2,726,939	DEM_BH43_2018_1000_2708.asc	2019-10-29 07-30-46	A-----	2,575,344	DSM_BG42_2018_1000_1743.asc
2019-10-29 06-26-43	A-----	2,681,150	DEM_BH43_2018_1000_2709.asc	2019-10-29 07-30-41	A-----	2,418,838	DSM_BG42_2018_1000_1744.asc
2019-10-29 06-26-45	A-----	2,394,534	DEM_BH43_2018_1000_2710.asc	2019-10-29 07-30-41	A-----	2,381,602	DSM_BG42_2018_1000_1745.asc
-----				2019-10-29 07-30-40	A-----	2,381,317	DSM_BG42_2018_1000_1746.asc
Folder: "Gridded DEM"				2019-10-29 07-30-40	A-----	2,385,286	DSM_BG42_2018_1000_1747.asc
Number of files: 3,508				2019-10-29 07-30-38	A-----	2,405,204	DSM_BG42_2018_1000_1748.asc
Size of files: 9,146,033,518				2019-10-29 07-30-39	A-----	2,601,276	DSM_BG42_2018_1000_1749.asc
G:\Block_2_Pt1\NZVD2016\Gridded DSM				2019-10-29 07-30-42	A-----	2,604,943	DSM_BG42_2018_1000_1750.asc
2019-10-29 07-31-32	A-----	2,727,110	DSM_BG41_2018_1000_4250.asc	2019-10-29 07-30-36	A-----	2,727,254	DSM_BG42_2018_1000_1824.asc
2019-10-29 07-31-28	A-----	2,726,891	DSM_BG41_2018_1000_4349.asc	2019-10-29 07-30-36	A-----	2,726,968	DSM_BG42_2018_1000_1825.asc
2019-10-29 07-31-28	A-----	2,726,746	DSM_BG41_2018_1000_4350.asc	2019-10-29 07-30-36	A-----	2,726,921	DSM_BG42_2018_1000_1826.asc
2019-10-29 07-31-31	A-----	2,726,648	DSM_BG41_2018_1000_4448.asc	2019-10-29 07-30-37	A-----	2,727,287	DSM_BG42_2018_1000_1827.asc
2019-10-29 07-31-28	A-----	2,727,110	DSM_BG41_2018_1000_4449.asc	2019-10-29 07-30-34	A-----	2,726,850	DSM_BG42_2018_1000_1828.asc
2019-10-29 07-31-29	A-----	2,727,282	DSM_BG41_2018_1000_4450.asc	2019-10-29 07-30-37	A-----	2,726,699	DSM_BG42_2018_1000_1829.asc
2019-10-29 07-31-28	A-----	2,727,104	DSM_BG41_2018_1000_4547.asc	2019-10-29 07-30-35	A-----	2,726,841	DSM_BG42_2018_1000_1830.asc
2019-10-29 07-31-25	A-----	2,726,524	DSM_BG41_2018_1000_4548.asc	2019-10-29 07-30-32	A-----	2,726,820	DSM_BG42_2018_1000_1831.asc
2019-10-29 07-31-29	A-----	2,727,094	DSM_BG41_2018_1000_4549.asc	2019-10-29 07-30-34	A-----	2,727,301	DSM_BG42_2018_1000_1832.asc
2019-10-29 07-31-26	A-----	2,726,641	DSM_BG41_2018_1000_4550.asc	2019-10-29 07-30-32	A-----	2,727,125	DSM_BG42_2018_1000_1833.asc
2019-10-29 07-31-23	A-----	2,726,963	DSM_BG41_2018_1000_4646.asc	2019-10-29 07-30-31	A-----	2,727,289	DSM_BG42_2018_1000_1834.asc
2019-10-29 07-31-24	A-----	2,727,170	DSM_BG41_2018_1000_4647.asc	2019-10-29 07-30-42	A-----	2,726,820	DSM_BG42_2018_1000_1835.asc
2019-10-29 07-31-22	A-----	2,726,760	DSM_BG41_2018_1000_4648.asc	2019-10-29 07-30-30	A-----	2,726,937	DSM_BG42_2018_1000_1836.asc
2019-10-29 07-31-24	A-----	2,726,868	DSM_BG41_2018_1000_4649.asc	2019-10-29 07-30-28	A-----	2,727,012	DSM_BG42_2018_1000_1837.asc
2019-10-29 07-31-26	A-----	2,726,471	DSM_BG41_2018_1000_4650.asc	2019-10-29 07-30-30	A-----	2,727,038	DSM_BG42_2018_1000_1838.asc
2019-10-29 07-31-23	A-----	2,600,095	DSM_BG41_2018_1000_4745.asc	2019-10-29 07-30-33	A-----	2,726,926	DSM_BG42_2018_1000_1839.asc
2019-10-29 07-31-19	A-----	2,709,933	DSM_BG41_2018_1000_4746.asc	2019-10-29 07-30-29	A-----	2,727,059	DSM_BG42_2018_1000_1840.asc
2019-10-29 07-31-19	A-----	2,727,198	DSM_BG41_2018_1000_4747.asc	2019-10-29 07-30-26	A-----	2,698,103	DSM_BG42_2018_1000_1841.asc
2019-10-29 07-31-22	A-----	2,725,474	DSM_BG41_2018_1000_4748.asc	2019-10-29 07-30-26	A-----	2,488,735	DSM_BG42_2018_1000_1842.asc
2019-10-29 07-31-19	A-----	2,725,736	DSM_BG41_2018_1000_4749.asc	2019-10-29 07-30-25	A-----	2,488,315	DSM_BG42_2018_1000_1843.asc
2019-10-29 07-31-18	A-----	2,726,576	DSM_BG41_2018_1000_4750.asc	2019-10-29 07-30-27	A-----	2,500,384	DSM_BG42_2018_1000_1844.asc
2019-10-29 07-31-22	A-----	2,648,381	DSM_BG41_2018_1000_4845.asc	2019-10-29 07-30-28	A-----	2,469,895	DSM_BG42_2018_1000_1845.asc
2019-10-29 07-31-16	A-----	2,572,993	DSM_BG41_2018_1000_4846.asc	2019-10-29 07-30-24	A-----	2,431,763	DSM_BG42_2018_1000_1846.asc
2019-10-29 07-31-16	A-----	2,679,832	DSM_BG41_2018_1000_4847.asc	2019-10-29 07-30-24	A-----	2,388,228	DSM_BG42_2018_1000_1847.asc
2019-10-29 07-31-27	A-----	2,719,172	DSM_BG41_2018_1000_4848.asc	2019-10-29 07-30-22	A-----	2,561,098	DSM_BG42_2018_1000_1848.asc
2019-10-29 07-31-15	A-----	2,727,130	DSM_BG41_2018_1000_4849.asc	2019-10-29 07-30-21	A-----	2,499,193	DSM_BG42_2018_1000_1849.asc
2019-10-29 07-31-21	A-----	2,726,929	DSM_BG41_2018_1000_4850.asc	2019-10-29 07-30-21	A-----	2,578,030	DSM_BG42_2018_1000_1850.asc
2019-10-29 07-31-15	A-----	2,481,534	DSM_BG41_2018_1000_4946.asc	2019-10-29 07-30-29	A-----	2,726,974	DSM_BG42_2018_1000_1923.asc
2019-10-29 07-31-17	A-----	2,615,268	DSM_BG41_2018_1000_4947.asc	2019-10-29 07-30-24	A-----	2,727,008	DSM_BG42_2018_1000_1924.asc
2019-10-29 07-31-13	A-----	2,726,818	DSM_BG41_2018_1000_4948.asc	2019-10-29 07-30-25	A-----	2,726,935	DSM_BG42_2018_1000_1925.asc
2019-10-29 07-31-15	A-----	2,727,038	DSM_BG41_2018_1000_4949.asc	2019-10-29 07-30-19	A-----	2,727,053	DSM_BG42_2018_1000_1926.asc
2019-10-29 07-31-11	A-----	2,727,090	DSM_BG41_2018_1000_4950.asc	2019-10-29 07-30-18	A-----	2,726,593	DSM_BG42_2018_1000_1927.asc
2019-10-29 07-31-11	A-----	2,574,537	DSM_BG41_2018_1000_5046.asc	2019-10-29 07-30-18	A-----	2,726,846	DSM_BG42_2018_1000_1928.asc
2019-10-29 07-31-12	A-----	2,617,025	DSM_BG41_2018_1000_5047.asc	2019-10-29 07-30-18	A-----	2,726,901	DSM_BG42_2018_1000_1929.asc
2019-10-29 07-31-12	A-----	2,727,149	DSM_BG41_2018_1000_5048.asc	2019-10-29 07-30-16	A-----	2,727,137	DSM_BG42_2018_1000_1930.asc
2019-10-29 07-31-14	A-----	2,727,013	DSM_BG41_2018_1000_5049.asc	2019-10-29 07-30-18	A-----	2,726,816	DSM_BG42_2018_1000_1931.asc
2019-10-29 07-31-10	A-----	2,727,125	DSM_BG42_2018_1000_1626.asc	2019-10-29 07-30-20	A-----	2,726,745	DSM_BG42_2018_1000_1932.asc
2019-10-29 07-31-07	A-----	2,726,906	DSM_BG42_2018_1000_1627.asc	2019-10-29 07-30-15	A-----	2,726,577	DSM_BG42_2018_1000_1933.asc
2019-10-29 07-31-18	A-----	2,727,147	DSM_BG42_2018_1000_1628.asc	2019-10-29 07-30-17	A-----	2,726,967	DSM_BG42_2018_1000_1934.asc
2019-10-29 07-31-07	A-----	2,726,769	DSM_BG42_2018_1000_1629.asc	2019-10-29 07-30-21	A-----	2,726,795	DSM_BG42_2018_1000_1935.asc
2019-10-29 07-31-10	A-----	2,727,059	DSM_BG42_2018_1000_1630.asc	2019-10-29 07-30-18	A-----	2,726,609	DSM_BG42_2018_1000_1936.asc
2019-10-29 07-31-08	A-----	2,726,748	DSM_BG42_2018_1000_1631.asc	2019-10-29 07-30-13	A-----	2,726,910	DSM_BG42_2018_1000_1937.asc
2019-10-29 07-31-07	A-----	2,726,774	DSM_BG42_2018_1000_1632.asc	2019-10-29 07-30-11	A-----	2,727,130	DSM_BG42_2018_1000_1938.asc
2019-10-29 07-31-06	A-----	2,726,673	DSM_BG42_2018_1000_1633.asc	2019-10-29 07-30-17	A-----	2,726,949	DSM_BG42_2018_1000_1939.asc
2019-10-29 07-31-06	A-----	2,726,829	DSM_BG42_2018_1000_1634.asc	2019-10-29 07-30-12	A-----	2,726,734	DSM_BG42_2018_1000_1940.asc
2019-10-29 07-31-10	A-----	2,726,828	DSM_BG42_2018_1000_1635.asc	2019-10-29 07-30-10	A-----	2,675,099	DSM_BG42_2018_1000_1941.asc
2019-10-29 07-31-03	A-----	2,726,910	DSM_BG42_2018_1000_1636.asc	2019-10-29 07-30-10	A-----	2,438,683	DSM_BG42_2018_1000_1942.asc
2019-10-29 07-31-02	A-----	2,727,248	DSM_BG42_2018_1000_1637.asc	2019-10-29 07-30-13	A-----	2,670,293	DSM_BG42_2018_1000_1943.asc
2019-10-29 07-31-04	A-----	2,727,000	DSM_BG42_2018_1000_1638.asc	2019-10-29 07-30-10	A-----	2,555,238	DSM_BG42_2018_1000_1944.asc
2019-10-29 07-31-08	A-----	2,727,251	DSM_BG42_2018_1000_1639.asc	2019-10-29 07-30-09	A-----	2,562,100	DSM_BG42_2018_1000_1945.asc
2019-10-29 07-31-00	A-----	2,727,220	DSM_BG42_2018_1000_1640.asc	2019-10-29 07-30-06	A-----	2,632,364	DSM_BG42_2018_1000_1946.asc
2019-10-29 07-31-00	A-----	2,727,109	DSM_BG42_2018_1000_1641.asc	2019-10-29 07-30-08	A-----	2,407,340	DSM_BG42_2018_1000_1947.asc
2019-10-29 07-30-59	A-----	2,722,148	DSM_BG42_2018_1000_1642.asc	2019-10-29 07-30-04	A-----	2,492,998	DSM_BG42_2018_1000_1948.asc
2019-10-29 07-31-02	A-----	2,628,792	DSM_BG42_2018_1000_1643.asc	2019-10-29 07-30-06	A-----	2,668,801	DSM_BG42_2018_1000_1949.asc
2019-10-29 07-30-57	A-----	2,495,333	DSM_BG42_2018_1000_1644.asc	2019-10-29 07-30-07	A-----	2,714,014	DSM_BG42_2018_1000_1950.asc
2019-10-29 07-30-58	A-----	2,382,599	DSM_BG42_2018_1000_1645.asc	2019-10-29 07-30-06	A-----	2,727,015	DSM_BG42_2018_1000_2022.asc
2019-10-29 07-31-02	A-----	2,438,377	DSM_BG42_2018_1000_1646.asc	2019-10-29 07-30-05	A-----	2,726,771	DSM_BG42_2018_1000_2023.asc
2019-10-29 07-30-56	A-----	2,692,108	DSM_BG42_2018_1000_1647.asc	2019-10-29 07-30-02	A-----	2,726,851	DSM_BG42_2018_1000_2024.asc
2019-10-29 07-30-57	A-----	2,645,486	DSM_BG42_2018_1000_1648.asc	2019-10-29 07-30-08	A-----	2,726,929	DSM_BG42_2018_1000_2025.asc
2019-10-29 07-31-03	A-----	2,717,139	DSM_BG42_2018_1000_1649.asc	2019-10-29 07-30-02	A-----	2,727,094	DSM_BG42_2018_1000_2026.asc
2019-10-29 07-31-00	A-----	2,726,840	DSM_BG42_2018_1000_1650.asc	2019-10-29 07-30-02	A-----	2,727,006	DSM_BG42_2018_1000_2027.asc
2019-10-29 07-30-53	A-----	2,726,853	DSM_BG42_2018_1000_1725.asc	2019-10-29 07-29-59	A-----	2,727,090	DSM_BG42_2018_1000_2028.asc
2019-10-29 07-30-52	A-----	2,727,001	DSM_BG42				

2019-10-29 07-29-58	A-----	2,726,735	DSM_BG42_2018_1000_2031.asc	2019-10-29 07-29-09	A-----	2,726,942	DSM_BG42_2018_1000_2325.asc
2019-10-29 07-30-01	A-----	2,726,714	DSM_BG42_2018_1000_2032.asc	2019-10-29 07-29-05	A-----	2,727,057	DSM_BG42_2018_1000_2326.asc
2019-10-29 07-30-00	A-----	2,726,808	DSM_BG42_2018_1000_2033.asc	2019-10-29 07-29-05	A-----	2,726,687	DSM_BG42_2018_1000_2327.asc
2019-10-29 07-29-57	A-----	2,726,692	DSM_BG42_2018_1000_2034.asc	2019-10-29 07-29-10	A-----	2,726,702	DSM_BG42_2018_1000_2328.asc
2019-10-29 07-29-57	A-----	2,726,793	DSM_BG42_2018_1000_2035.asc	2019-10-29 07-29-10	A-----	2,726,906	DSM_BG42_2018_1000_2329.asc
2019-10-29 07-29-59	A-----	2,726,938	DSM_BG42_2018_1000_2036.asc	2019-10-29 07-29-04	A-----	2,726,755	DSM_BG42_2018_1000_2330.asc
2019-10-29 07-29-55	A-----	2,727,005	DSM_BG42_2018_1000_2037.asc	2019-10-29 07-29-04	A-----	2,726,814	DSM_BG42_2018_1000_2331.asc
2019-10-29 07-29-53	A-----	2,727,205	DSM_BG42_2018_1000_2038.asc	2019-10-29 07-29-16	A-----	2,726,996	DSM_BG42_2018_1000_2332.asc
2019-10-29 07-29-54	A-----	2,726,943	DSM_BG42_2018_1000_2039.asc	2019-10-29 07-29-01	A-----	2,727,014	DSM_BG42_2018_1000_2333.asc
2019-10-29 07-29-54	A-----	2,711,665	DSM_BG42_2018_1000_2040.asc	2019-10-29 07-29-04	A-----	2,727,158	DSM_BG42_2018_1000_2334.asc
2019-10-29 07-29-54	A-----	2,619,288	DSM_BG42_2018_1000_2041.asc	2019-10-29 07-29-10	A-----	2,727,007	DSM_BG42_2018_1000_2335.asc
2019-10-29 07-29-53	A-----	2,492,298	DSM_BG42_2018_1000_2042.asc	2019-10-29 07-29-03	A-----	2,723,428	DSM_BG42_2018_1000_2336.asc
2019-10-29 07-29-54	A-----	2,724,491	DSM_BG42_2018_1000_2043.asc	2019-10-29 07-29-00	A-----	2,656,773	DSM_BG42_2018_1000_2337.asc
2019-10-29 07-29-50	A-----	2,719,707	DSM_BG42_2018_1000_2044.asc	2019-10-29 07-28-59	A-----	2,608,295	DSM_BG42_2018_1000_2338.asc
2019-10-29 07-29-50	A-----	2,568,091	DSM_BG42_2018_1000_2045.asc	2019-10-29 07-28-59	A-----	2,683,185	DSM_BG42_2018_1000_2339.asc
2019-10-29 07-29-54	A-----	2,708,581	DSM_BG42_2018_1000_2046.asc	2019-10-29 07-29-00	A-----	2,727,196	DSM_BG42_2018_1000_2340.asc
2019-10-29 07-29-49	A-----	2,708,837	DSM_BG42_2018_1000_2047.asc	2019-10-29 07-28-58	A-----	2,726,864	DSM_BG42_2018_1000_2341.asc
2019-10-29 07-29-49	A-----	2,500,188	DSM_BG42_2018_1000_2048.asc	2019-10-29 07-28-57	A-----	2,726,725	DSM_BG42_2018_1000_2342.asc
2019-10-29 07-29-50	A-----	2,399,842	DSM_BG42_2018_1000_2049.asc	2019-10-29 07-28-59	A-----	2,726,985	DSM_BG42_2018_1000_2343.asc
2019-10-29 07-29-56	A-----	2,625,230	DSM_BG42_2018_1000_2050.asc	2019-10-29 07-28-55	A-----	2,727,289	DSM_BG42_2018_1000_2344.asc
2019-10-29 07-29-48	A-----	2,727,010	DSM_BG42_2018_1000_2121.asc	2019-10-29 07-28-55	A-----	2,727,005	DSM_BG42_2018_1000_2345.asc
2019-10-29 07-29-49	A-----	2,727,053	DSM_BG42_2018_1000_2122.asc	2019-10-29 07-28-53	A-----	2,726,884	DSM_BG42_2018_1000_2346.asc
2019-10-29 07-29-47	A-----	2,726,972	DSM_BG42_2018_1000_2123.asc	2019-10-29 07-28-54	A-----	2,726,801	DSM_BG42_2018_1000_2347.asc
2019-10-29 07-29-46	A-----	2,726,954	DSM_BG42_2018_1000_2124.asc	2019-10-29 07-28-53	A-----	2,660,698	DSM_BG42_2018_1000_2348.asc
2019-10-29 07-29-53	A-----	2,726,731	DSM_BG42_2018_1000_2125.asc	2019-10-29 07-28-51	A-----	2,561,594	DSM_BG42_2018_1000_2349.asc
2019-10-29 07-29-47	A-----	2,727,095	DSM_BG42_2018_1000_2126.asc	2019-10-29 07-28-55	A-----	2,391,889	DSM_BG42_2018_1000_2350.asc
2019-10-29 07-29-47	A-----	2,726,669	DSM_BG42_2018_1000_2127.asc	2019-10-29 07-28-50	A-----	2,726,688	DSM_BG42_2018_1000_2351.asc
2019-10-29 07-29-44	A-----	2,727,003	DSM_BG42_2018_1000_2128.asc	2019-10-29 07-28-55	A-----	2,726,673	DSM_BG42_2018_1000_2352.asc
2019-10-29 07-29-45	A-----	2,726,947	DSM_BG42_2018_1000_2129.asc	2019-10-29 07-28-51	A-----	2,726,861	DSM_BG42_2018_1000_2420.asc
2019-10-29 07-29-43	A-----	2,727,140	DSM_BG42_2018_1000_2130.asc	2019-10-29 07-28-52	A-----	2,726,777	DSM_BG42_2018_1000_2421.asc
2019-10-29 07-29-44	A-----	2,727,350	DSM_BG42_2018_1000_2131.asc	2019-10-29 07-28-52	A-----	2,726,832	DSM_BG42_2018_1000_2422.asc
2019-10-29 07-29-43	A-----	2,727,491	DSM_BG42_2018_1000_2132.asc	2019-10-29 07-28-47	A-----	2,726,765	DSM_BG42_2018_1000_2423.asc
2019-10-29 07-29-43	A-----	2,727,213	DSM_BG42_2018_1000_2133.asc	2019-10-29 07-28-52	A-----	2,726,785	DSM_BG42_2018_1000_2424.asc
2019-10-29 07-29-38	A-----	2,726,596	DSM_BG42_2018_1000_2134.asc	2019-10-29 07-28-50	A-----	2,727,020	DSM_BG42_2018_1000_2425.asc
2019-10-29 07-29-38	A-----	2,726,953	DSM_BG42_2018_1000_2135.asc	2019-10-29 07-28-47	A-----	2,727,035	DSM_BG42_2018_1000_2426.asc
2019-10-29 07-29-41	A-----	2,726,602	DSM_BG42_2018_1000_2136.asc	2019-10-29 07-28-46	A-----	2,727,219	DSM_BG42_2018_1000_2427.asc
2019-10-29 07-29-38	A-----	2,726,918	DSM_BG42_2018_1000_2137.asc	2019-10-29 07-28-44	A-----	2,727,186	DSM_BG42_2018_1000_2428.asc
2019-10-29 07-29-37	A-----	2,726,491	DSM_BG42_2018_1000_2138.asc	2019-10-29 07-28-46	A-----	2,726,656	DSM_BG42_2018_1000_2429.asc
2019-10-29 07-29-37	A-----	2,724,633	DSM_BG42_2018_1000_2139.asc	2019-10-29 07-28-47	A-----	2,726,822	DSM_BG42_2018_1000_2430.asc
2019-10-29 07-29-35	A-----	2,706,861	DSM_BG42_2018_1000_2140.asc	2019-10-29 07-28-44	A-----	2,727,168	DSM_BG42_2018_1000_2431.asc
2019-10-29 07-29-37	A-----	2,511,717	DSM_BG42_2018_1000_2141.asc	2019-10-29 07-28-48	A-----	2,726,915	DSM_BG42_2018_1000_2432.asc
2019-10-29 07-29-35	A-----	2,714,822	DSM_BG42_2018_1000_2142.asc	2019-10-29 07-28-45	A-----	2,726,931	DSM_BG42_2018_1000_2433.asc
2019-10-29 07-29-32	A-----	2,726,903	DSM_BG42_2018_1000_2143.asc	2019-10-29 07-28-47	A-----	2,726,869	DSM_BG42_2018_1000_2434.asc
2019-10-29 07-29-44	A-----	2,721,458	DSM_BG42_2018_1000_2144.asc	2019-10-29 07-28-40	A-----	2,727,121	DSM_BG42_2018_1000_2435.asc
2019-10-29 07-29-42	A-----	2,681,268	DSM_BG42_2018_1000_2145.asc	2019-10-29 07-28-42	A-----	2,727,011	DSM_BG42_2018_1000_2436.asc
2019-10-29 07-29-34	A-----	2,726,780	DSM_BG42_2018_1000_2146.asc	2019-10-29 07-28-41	A-----	2,647,665	DSM_BG42_2018_1000_2437.asc
2019-10-29 07-29-42	A-----	2,727,081	DSM_BG42_2018_1000_2147.asc	2019-10-29 07-28-41	A-----	2,687,885	DSM_BG42_2018_1000_2438.asc
2019-10-29 07-29-31	A-----	2,683,262	DSM_BG42_2018_1000_2148.asc	2019-10-29 07-28-41	A-----	2,726,811	DSM_BG42_2018_1000_2439.asc
2019-10-29 07-29-32	A-----	2,456,327	DSM_BG42_2018_1000_2149.asc	2019-10-29 07-28-40	A-----	2,726,896	DSM_BG42_2018_1000_2440.asc
2019-10-29 07-29-28	A-----	2,390,159	DSM_BG42_2018_1000_2150.asc	2019-10-29 07-28-38	A-----	2,727,007	DSM_BG42_2018_1000_2441.asc
2019-10-29 07-29-29	A-----	2,727,104	DSM_BG42_2018_1000_2220.asc	2019-10-29 07-28-37	A-----	2,726,744	DSM_BG42_2018_1000_2442.asc
2019-10-29 07-29-35	A-----	2,727,010	DSM_BG42_2018_1000_2221.asc	2019-10-29 07-28-39	A-----	2,727,088	DSM_BG42_2018_1000_2443.asc
2019-10-29 07-29-29	A-----	2,726,865	DSM_BG42_2018_1000_2222.asc	2019-10-29 07-28-37	A-----	2,726,933	DSM_BG42_2018_1000_2444.asc
2019-10-29 07-29-32	A-----	2,726,631	DSM_BG42_2018_1000_2223.asc	2019-10-29 07-28-37	A-----	2,726,779	DSM_BG42_2018_1000_2445.asc
2019-10-29 07-29-28	A-----	2,726,920	DSM_BG42_2018_1000_2224.asc	2019-10-29 07-28-35	A-----	2,726,870	DSM_BG42_2018_1000_2446.asc
2019-10-29 07-29-26	A-----	2,727,146	DSM_BG42_2018_1000_2225.asc	2019-10-29 07-28-35	A-----	2,727,234	DSM_BG42_2018_1000_2447.asc
2019-10-29 07-29-27	A-----	2,726,299	DSM_BG42_2018_1000_2226.asc	2019-10-29 07-28-34	A-----	2,707,212	DSM_BG42_2018_1000_2448.asc
2019-10-29 07-29-32	A-----	2,726,991	DSM_BG42_2018_1000_2227.asc	2019-10-29 07-28-43	A-----	2,549,428	DSM_BG42_2018_1000_2449.asc
2019-10-29 07-29-28	A-----	2,726,988	DSM_BG42_2018_1000_2228.asc	2019-10-29 07-28-33	A-----	2,415,496	DSM_BG42_2018_1000_2450.asc
2019-10-29 07-29-24	A-----	2,727,173	DSM_BG42_2018_1000_2229.asc	2019-10-29 07-28-37	A-----	2,726,593	DSM_BG42_2018_1000_2517.asc
2019-10-29 07-29-28	A-----	2,726,979	DSM_BG42_2018_1000_2230.asc	2019-10-29 07-28-33	A-----	2,727,079	DSM_BG42_2018_1000_2518.asc
2019-10-29 07-29-25	A-----	2,727,067	DSM_BG42_2018_1000_2231.asc	2019-10-29 07-28-31	A-----	2,726,965	DSM_BG42_2018_1000_2519.asc
2019-10-29 07-29-23	A-----	2,727,037	DSM_BG42_2018_1000_2232.asc	2019-10-29 07-28-33	A-----	2,726,956	DSM_BG42_2018_1000_2520.asc
2019-10-29 07-29-24	A-----	2,727,168	DSM_BG42_2018_1000_2233.asc	2019-10-29 07-28-40	A-----	2,726,540	DSM_BG42_2018_1000_2521.asc
2019-10-29 07-29-24	A-----	2,726,876	DSM_BG42_2018_1000_2234.asc	2019-10-29 07-28-31	A-----	2,726,736	DSM_BG42_2018_1000_2522.asc
2019-10-29 07-29-22	A-----	2,726,874	DSM_BG42_2018_1000_2235.asc	2019-10-29 07-28-30	A-----	2,727,397	DSM_BG42_2018_1000_2523.asc
2019-10-29 07-29-20	A-----	2,726,839	DSM_BG42_2018_1000_2236.asc	2019-10-29 07-28-28	A-----	2,726,768	DSM_BG42_2018_1000_2524.asc
2019-10-29 07-29-25	A-----	2,726,625	DSM_BG42_2018_1000_2237.asc	2019-10-29 07-28-31	A-----	2,726,911	DSM_BG42_2018_1000_2525.asc
2019-10-29 07-29-23	A-----	2,722,054	DSM_BG42_2018_1000_2238.asc	2019-10-29 07-28-30	A-----	2,727,219	DSM_BG42_2018_1000_2526.asc
2019-10-29 07-29-20	A-----	2,608,444	DSM_BG42_2018_1000_2239.asc	2019-10-29 07-28-38	A-----	2,727,390	DSM_BG42_2018_1000_2527.asc
2019-10-29 07-29-20	A-----	2,515,939	DSM_BG42_2018_1000_2240.asc	2019-10-29 07-28-26	A-----	2,726,587	DSM_BG42_2018_1000_2528.asc
2019-10-29 07-29-20	A-----	2,659,029	DSM_BG42_2018_1000_2241.asc	2019-10-29 07-28-29	A-----	2,726,607	DSM_BG42_2018_1000_2529.asc
2019-10-29 07-29-17	A-----	2,727,243	DSM_BG42_2018_1000_2242.asc	2019-10-29 07-28-28	A-----	2,726,966	DSM_BG42_2018_1000_2530.asc
2019-10-29 07-29-22	A-----	2,726,939	DSM_BG42_2018_1000_2243.asc	2019-10-29 07-28-26	A-----	2,726,651	DSM_BG42_2018_1000_2531.asc
2019-10-29 07-29-15	A-----	2,722,219	DSM_BG42_2018_1000_2244.asc	2019-10-29 07-28-27	A-----	2,726,845	DSM_BG42_2018_1000_2532.asc
2019-10-29 07-29-18	A-----	2,726,652	DSM_BG42_2018_1000_2245.asc	2019-10-29 07-28-27	A-----	2,726,913	DSM_BG42_2018_1000_2533.asc
2019-10-29 07-29-16	A-----	2,726,880	DSM_BG42_2018_1000_2246.asc	2019-10-29 07-28-24	A-----	2,726,711	DSM_BG42_2018_1000_2534.asc
2019-10-29 07-29-17	A-----	2,726,852	DSM_BG42_2018_1000_2247.asc	2019-10-29 07-28-29	A-----	2,726,927	DSM_BG42_2018_1000_2535.asc
2019-10-29 07-29-15	A-----	2,724,398	DSM_BG42_2018_1000_2248.asc	2019-10-29 07-28-22	A-----	2,727,026	DSM_BG42_2018_1000_2536.asc
2019-10-29 07-29-11	A-----	2,665,635	DSM_BG42_2018_1000_2249.asc	2019-10-29 07-28-27	A-----	2,726,845	DSM_BG42_2018_1000_2537.asc
2019-10-29 07-29-15	A-----	2,424,131	DSM_BG42_2018_1000_2250.asc	2019-10-29 07-28-25	A-----	2,726,950	DSM_BG42_2018_1000_2538.asc
2019-10-29 07-29-11	A-----	2,726,910	DSM_BG42_2018_1000_2319.asc	2019-10-29 07-28-23	A-----	2,727,083	DSM_BG42_2018_1000_2539.asc
2019-10-29 07-29-12	A-----	2,726,911	DSM_BG42_2018_1000_2320.asc	2019-10-29 07-28-22	A-----	2,726,917	DSM_BG42_2018_1000_2540.asc
2019-10-29 07-29-07	A-----	2,726,692	DSM_BG42_2018_1000_2321.asc	2019-10-29 07-28-24	A-----	2,727,008	DSM_BG42_2018_1000_2541.asc
2019-10-29 07-29-17	A-----	2,726,844	DSM_BG42_2018_1000_2322.asc	2019-10-29 07-28-24	A-----	2,727,093	DSM_BG42_2018_1000_2542.asc
2019-10-29 07-29-08	A-----	2,727,105	DSM_BG42_2018_1000_2323.asc	2019-10-29 07-28-19	A-----	2,727,149	DSM_BG42_2018_1000_2543.asc



2019-10-29 07-28-23	A-----	2,726,911	DSM_BG42_2018_1000_2545.asc	2019-10-29 07-27-32	A-----	2,727,294	DSM_BG42_2018_1000_2824.asc
2019-10-29 07-28-22	A-----	2,727,026	DSM_BG42_2018_1000_2546.asc	2019-10-29 07-27-29	A-----	2,726,737	DSM_BG42_2018_1000_2825.asc
2019-10-29 07-28-18	A-----	2,727,054	DSM_BG42_2018_1000_2547.asc	2019-10-29 07-27-28	A-----	2,726,794	DSM_BG42_2018_1000_2826.asc
2019-10-29 07-28-19	A-----	2,720,374	DSM_BG42_2018_1000_2548.asc	2019-10-29 07-27-25	A-----	2,726,978	DSM_BG42_2018_1000_2827.asc
2019-10-29 07-28-18	A-----	2,710,115	DSM_BG42_2018_1000_2549.asc	2019-10-29 07-27-30	A-----	2,727,218	DSM_BG42_2018_1000_2828.asc
2019-10-29 07-28-16	A-----	2,568,195	DSM_BG42_2018_1000_2550.asc	2019-10-29 07-27-25	A-----	2,727,112	DSM_BG42_2018_1000_2829.asc
2019-10-29 07-28-16	A-----	2,727,103	DSM_BG42_2018_1000_2616.asc	2019-10-29 07-27-26	A-----	2,726,886	DSM_BG42_2018_1000_2830.asc
2019-10-29 07-28-13	A-----	2,727,013	DSM_BG42_2018_1000_2617.asc	2019-10-29 07-27-26	A-----	2,726,789	DSM_BG42_2018_1000_2831.asc
2019-10-29 07-28-19	A-----	2,727,040	DSM_BG42_2018_1000_2618.asc	2019-10-29 07-27-23	A-----	2,726,919	DSM_BG42_2018_1000_2832.asc
2019-10-29 07-28-12	A-----	2,727,155	DSM_BG42_2018_1000_2619.asc	2019-10-29 07-27-25	A-----	2,726,552	DSM_BG42_2018_1000_2833.asc
2019-10-29 07-28-13	A-----	2,726,786	DSM_BG42_2018_1000_2620.asc	2019-10-29 07-27-22	A-----	2,727,004	DSM_BG42_2018_1000_2834.asc
2019-10-29 07-28-10	A-----	2,726,692	DSM_BG42_2018_1000_2621.asc	2019-10-29 07-27-21	A-----	2,726,705	DSM_BG42_2018_1000_2835.asc
2019-10-29 07-28-12	A-----	2,726,825	DSM_BG42_2018_1000_2622.asc	2019-10-29 07-27-32	A-----	2,727,374	DSM_BG42_2018_1000_2836.asc
2019-10-29 07-28-11	A-----	2,726,675	DSM_BG42_2018_1000_2623.asc	2019-10-29 07-27-24	A-----	2,726,780	DSM_BG42_2018_1000_2837.asc
2019-10-29 07-28-12	A-----	2,726,946	DSM_BG42_2018_1000_2624.asc	2019-10-29 07-27-21	A-----	2,726,803	DSM_BG42_2018_1000_2838.asc
2019-10-29 07-28-17	A-----	2,726,797	DSM_BG42_2018_1000_2625.asc	2019-10-29 07-27-19	A-----	2,726,578	DSM_BG42_2018_1000_2839.asc
2019-10-29 07-28-08	A-----	2,726,866	DSM_BG42_2018_1000_2626.asc	2019-10-29 07-27-24	A-----	2,726,898	DSM_BG42_2018_1000_2840.asc
2019-10-29 07-28-17	A-----	2,727,006	DSM_BG42_2018_1000_2627.asc	2019-10-29 07-27-18	A-----	2,727,024	DSM_BG42_2018_1000_2841.asc
2019-10-29 07-28-08	A-----	2,727,034	DSM_BG42_2018_1000_2628.asc	2019-10-29 07-27-18	A-----	2,727,025	DSM_BG42_2018_1000_2842.asc
2019-10-29 07-28-06	A-----	2,727,160	DSM_BG42_2018_1000_2629.asc	2019-10-29 07-27-18	A-----	2,726,681	DSM_BG42_2018_1000_2843.asc
2019-10-29 07-28-09	A-----	2,726,752	DSM_BG42_2018_1000_2630.asc	2019-10-29 07-27-16	A-----	2,726,819	DSM_BG42_2018_1000_2844.asc
2019-10-29 07-28-05	A-----	2,727,029	DSM_BG42_2018_1000_2631.asc	2019-10-29 07-27-19	A-----	2,727,109	DSM_BG42_2018_1000_2845.asc
2019-10-29 07-28-05	A-----	2,726,814	DSM_BG42_2018_1000_2632.asc	2019-10-29 07-27-15	A-----	2,726,930	DSM_BG42_2018_1000_2846.asc
2019-10-29 07-28-15	A-----	2,727,110	DSM_BG42_2018_1000_2633.asc	2019-10-29 07-27-14	A-----	2,726,862	DSM_BG42_2018_1000_2847.asc
2019-10-29 07-28-06	A-----	2,726,959	DSM_BG42_2018_1000_2634.asc	2019-10-29 07-27-19	A-----	2,726,690	DSM_BG42_2018_1000_2848.asc
2019-10-29 07-28-03	A-----	2,727,062	DSM_BG42_2018_1000_2635.asc	2019-10-29 07-27-20	A-----	2,724,008	DSM_BG42_2018_1000_2849.asc
2019-10-29 07-28-02	A-----	2,726,845	DSM_BG42_2018_1000_2636.asc	2019-10-29 07-27-14	A-----	2,697,004	DSM_BG42_2018_1000_2850.asc
2019-10-29 07-28-02	A-----	2,726,887	DSM_BG42_2018_1000_2637.asc	2019-10-29 07-27-12	A-----	2,727,199	DSM_BG42_2018_1000_2913.asc
2019-10-29 07-28-02	A-----	2,726,957	DSM_BG42_2018_1000_2638.asc	2019-10-29 07-27-16	A-----	2,727,124	DSM_BG42_2018_1000_2914.asc
2019-10-29 07-28-05	A-----	2,727,064	DSM_BG42_2018_1000_2639.asc	2019-10-29 07-27-16	A-----	2,727,171	DSM_BG42_2018_1000_2915.asc
2019-10-29 07-28-01	A-----	2,726,824	DSM_BG42_2018_1000_2640.asc	2019-10-29 07-27-10	A-----	2,726,782	DSM_BG42_2018_1000_2916.asc
2019-10-29 07-28-03	A-----	2,726,762	DSM_BG42_2018_1000_2641.asc	2019-10-29 07-27-10	A-----	2,727,242	DSM_BG42_2018_1000_2917.asc
2019-10-29 07-28-00	A-----	2,727,261	DSM_BG42_2018_1000_2642.asc	2019-10-29 07-27-11	A-----	2,727,057	DSM_BG42_2018_1000_2918.asc
2019-10-29 07-28-01	A-----	2,726,694	DSM_BG42_2018_1000_2643.asc	2019-10-29 07-27-16	A-----	2,726,878	DSM_BG42_2018_1000_2919.asc
2019-10-29 07-28-03	A-----	2,727,208	DSM_BG42_2018_1000_2644.asc	2019-10-29 07-27-09	A-----	2,726,541	DSM_BG42_2018_1000_2920.asc
2019-10-29 07-28-00	A-----	2,726,927	DSM_BG42_2018_1000_2645.asc	2019-10-29 07-27-11	A-----	2,726,913	DSM_BG42_2018_1000_2921.asc
2019-10-29 07-27-57	A-----	2,726,913	DSM_BG42_2018_1000_2646.asc	2019-10-29 07-27-08	A-----	2,726,844	DSM_BG42_2018_1000_2922.asc
2019-10-29 07-27-55	A-----	2,726,947	DSM_BG42_2018_1000_2647.asc	2019-10-29 07-27-09	A-----	2,727,054	DSM_BG42_2018_1000_2923.asc
2019-10-29 07-27-57	A-----	2,727,130	DSM_BG42_2018_1000_2648.asc	2019-10-29 07-27-07	A-----	2,727,341	DSM_BG42_2018_1000_2924.asc
2019-10-29 07-27-58	A-----	2,723,895	DSM_BG42_2018_1000_2649.asc	2019-10-29 07-27-08	A-----	2,726,665	DSM_BG42_2018_1000_2925.asc
2019-10-29 07-27-55	A-----	2,721,451	DSM_BG42_2018_1000_2650.asc	2019-10-29 07-27-05	A-----	2,726,814	DSM_BG42_2018_1000_2926.asc
2019-10-29 07-27-57	A-----	2,727,086	DSM_BG42_2018_1000_2715.asc	2019-10-29 07-27-06	A-----	2,726,975	DSM_BG42_2018_1000_2927.asc
2019-10-29 07-27-55	A-----	2,726,673	DSM_BG42_2018_1000_2716.asc	2019-10-29 07-27-08	A-----	2,727,380	DSM_BG42_2018_1000_2928.asc
2019-10-29 07-27-55	A-----	2,726,569	DSM_BG42_2018_1000_2717.asc	2019-10-29 07-27-04	A-----	2,726,991	DSM_BG42_2018_1000_2929.asc
2019-10-29 07-27-52	A-----	2,726,928	DSM_BG42_2018_1000_2718.asc	2019-10-29 07-27-05	A-----	2,726,905	DSM_BG42_2018_1000_2930.asc
2019-10-29 07-27-52	A-----	2,726,758	DSM_BG42_2018_1000_2719.asc	2019-10-29 07-27-05	A-----	2,726,761	DSM_BG42_2018_1000_2931.asc
2019-10-29 07-27-54	A-----	2,727,072	DSM_BG42_2018_1000_2720.asc	2019-10-29 07-27-03	A-----	2,727,018	DSM_BG42_2018_1000_2932.asc
2019-10-29 07-27-54	A-----	2,727,136	DSM_BG42_2018_1000_2721.asc	2019-10-29 07-27-01	A-----	2,726,696	DSM_BG42_2018_1000_2933.asc
2019-10-29 07-27-51	A-----	2,726,474	DSM_BG42_2018_1000_2722.asc	2019-10-29 07-27-01	A-----	2,726,933	DSM_BG42_2018_1000_2934.asc
2019-10-29 07-27-52	A-----	2,726,702	DSM_BG42_2018_1000_2723.asc	2019-10-29 07-27-02	A-----	2,726,767	DSM_BG42_2018_1000_2935.asc
2019-10-29 07-27-48	A-----	2,726,547	DSM_BG42_2018_1000_2724.asc	2019-10-29 07-27-05	A-----	2,726,842	DSM_BG42_2018_1000_2936.asc
2019-10-29 07-27-49	A-----	2,726,781	DSM_BG42_2018_1000_2725.asc	2019-10-29 07-27-02	A-----	2,726,920	DSM_BG42_2018_1000_2937.asc
2019-10-29 07-27-51	A-----	2,727,116	DSM_BG42_2018_1000_2726.asc	2019-10-29 07-27-03	A-----	2,726,923	DSM_BG42_2018_1000_2938.asc
2019-10-29 07-27-51	A-----	2,726,946	DSM_BG42_2018_1000_2727.asc	2019-10-29 07-26-57	A-----	2,727,213	DSM_BG42_2018_1000_2939.asc
2019-10-29 07-27-47	A-----	2,726,673	DSM_BG42_2018_1000_2728.asc	2019-10-29 07-27-02	A-----	2,726,552	DSM_BG42_2018_1000_2940.asc
2019-10-29 07-27-49	A-----	2,727,098	DSM_BG42_2018_1000_2729.asc	2019-10-29 07-26-59	A-----	2,726,806	DSM_BG42_2018_1000_2941.asc
2019-10-29 07-27-46	A-----	2,726,946	DSM_BG42_2018_1000_2730.asc	2019-10-29 07-26-58	A-----	2,727,177	DSM_BG42_2018_1000_2942.asc
2019-10-29 07-27-48	A-----	2,727,126	DSM_BG42_2018_1000_2731.asc	2019-10-29 07-26-59	A-----	2,726,891	DSM_BG42_2018_1000_2943.asc
2019-10-29 07-27-45	A-----	2,727,019	DSM_BG42_2018_1000_2732.asc	2019-10-29 07-26-57	A-----	2,727,051	DSM_BG42_2018_1000_2944.asc
2019-10-29 07-27-44	A-----	2,727,024	DSM_BG42_2018_1000_2733.asc	2019-10-29 07-26-57	A-----	2,727,091	DSM_BG42_2018_1000_2945.asc
2019-10-29 07-27-48	A-----	2,726,796	DSM_BG42_2018_1000_2734.asc	2019-10-29 07-26-54	A-----	2,726,958	DSM_BG42_2018_1000_2946.asc
2019-10-29 07-27-44	A-----	2,726,943	DSM_BG42_2018_1000_2735.asc	2019-10-29 07-26-56	A-----	2,727,009	DSM_BG42_2018_1000_2947.asc
2019-10-29 07-27-43	A-----	2,727,178	DSM_BG42_2018_1000_2736.asc	2019-10-29 07-26-53	A-----	2,726,849	DSM_BG42_2018_1000_2948.asc
2019-10-29 07-27-41	A-----	2,727,014	DSM_BG42_2018_1000_2737.asc	2019-10-29 07-26-52	A-----	2,726,863	DSM_BG42_2018_1000_2949.asc
2019-10-29 07-27-46	A-----	2,727,028	DSM_BG42_2018_1000_2738.asc	2019-10-29 07-26-56	A-----	2,725,790	DSM_BG42_2018_1000_2950.asc
2019-10-29 07-27-40	A-----	2,727,061	DSM_BG42_2018_1000_2739.asc	2019-10-29 07-26-49	A-----	2,726,363	DSM_BG42_2018_1000_3012.asc
2019-10-29 07-27-51	A-----	2,726,993	DSM_BG42_2018_1000_2740.asc	2019-10-29 07-26-51	A-----	2,726,612	DSM_BG42_2018_1000_3013.asc
2019-10-29 07-27-38	A-----	2,727,057	DSM_BG42_2018_1000_2741.asc	2019-10-29 07-26-51	A-----	2,726,910	DSM_BG42_2018_1000_3014.asc
2019-10-29 07-27-37	A-----	2,726,221	DSM_BG42_2018_1000_2742.asc	2019-10-29 07-26-49	A-----	2,727,039	DSM_BG42_2018_1000_3015.asc
2019-10-29 07-27-45	A-----	2,726,742	DSM_BG42_2018_1000_2743.asc	2019-10-29 07-26-55	A-----	2,726,780	DSM_BG42_2018_1000_3016.asc
2019-10-29 07-27-37	A-----	2,726,730	DSM_BG42_2018_1000_2744.asc	2019-10-29 07-26-54	A-----	2,726,918	DSM_BG42_2018_1000_3017.asc
2019-10-29 07-27-41	A-----	2,727,171	DSM_BG42_2018_1000_2745.asc	2019-10-29 07-26-50	A-----	2,726,799	DSM_BG42_2018_1000_3018.asc
2019-10-29 07-27-40	A-----	2,726,578	DSM_BG42_2018_1000_2746.asc	2019-10-29 07-26-50	A-----	2,727,139	DSM_BG42_2018_1000_3019.asc
2019-10-29 07-27-34	A-----	2,726,606	DSM_BG42_2018_1000_2747.asc	2019-10-29 07-26-46	A-----	2,726,975	DSM_BG42_2018_1000_3020.asc
2019-10-29 07-27-38	A-----	2,726,925	DSM_BG42_2018_1000_2748.asc	2019-10-29 07-26-50	A-----	2,726,829	DSM_BG42_2018_1000_3021.asc
2019-10-29 07-27-43	A-----	2,727,275	DSM_BG42_2018_1000_2749.asc	2019-10-29 07-26-45	A-----	2,727,052	DSM_BG42_2018_1000_3022.asc
2019-10-29 07-27-36	A-----	2,727,392	DSM_BG42_2018_1000_2750.asc	2019-10-29 07-26-45	A-----	2,726,501	DSM_BG42_2018_1000_3023.asc
2019-10-29 07-27-35	A-----	2,727,095	DSM_BG42_2018_1000_2814.asc	2019-10-29 07-26-46	A-----	2,727,054	DSM_BG42_2018_1000_3024.asc
2019-10-29 07-27-33	A-----	2,727,075	DSM_BG42_2018_1000_2815.asc	2019-10-29 07-26-43	A-----	2,726,532	DSM_BG42_2018_1000_3025.asc
2019-10-29 07-27-32	A-----	2,727,219	DSM_BG42_2018_1000_2816.asc	2019-10-29 07-26-44	A-----	2,726,764	DSM_BG42_2018_1000_3026.asc
2019-10-29 07-27-41	A-----	2,726,674	DSM_BG42_2018_1000_2817.asc	2019-10-29 07-26-43	A-----	2,726,926	DSM_BG42_2018_1000_3027.asc
2019-10-29 07-27-31	A-----	2,726,937	DSM_BG42_2018_1000_2818.asc	2019-10-29 07-26-45	A-----	2,726,737	DSM_BG42_2018_1000_3028.asc
2019-10-29 07-27-31	A-----	2,726,484	DSM_BG42_2018_1000_2819.asc	2019-10-29 07-26-41	A-----	2,727,064	DSM_BG42_2018_1000_3029.asc
2019-10-29 07-27-31	A-----	2,726,633	DSM_BG42_2018_1000_2820.asc	2019-10-29 07-26-41	A-----	2,726,976	DSM_BG42_2018_1000_3030.asc
2019-10-29 07-27-29	A-----	2,727,327	DSM_BG42_2018_1000_2821.asc	2019-10-29 07-26-47	A-----	2,726,649	DSM_BG42_2018_1000_3031.asc
2019-10-29 07-27-34	A-----	2,726,476	DSM_BG42_2018_1000_2822.asc	2019-10-29 07-26-43	A-----	2,727,033	DSM_BG42_2018_1000_3032.asc

2019-10-29 07-26-41	A-----	2,727,182	DSM_BG42_2018_1000_3034.asc	2019-10-29 07-25-49	A-----	2,727,037	DSM_BG42_2018_1000_3240.asc
2019-10-29 07-26-40	A-----	2,727,114	DSM_BG42_2018_1000_3035.asc	2019-10-29 07-25-48	A-----	2,727,334	DSM_BG42_2018_1000_3241.asc
2019-10-29 07-26-38	A-----	2,727,196	DSM_BG42_2018_1000_3036.asc	2019-10-29 07-25-48	A-----	2,727,004	DSM_BG42_2018_1000_3242.asc
2019-10-29 07-26-38	A-----	2,726,773	DSM_BG42_2018_1000_3037.asc	2019-10-29 07-25-47	A-----	2,727,124	DSM_BG42_2018_1000_3243.asc
2019-10-29 07-26-38	A-----	2,726,933	DSM_BG42_2018_1000_3038.asc	2019-10-29 07-25-53	A-----	2,726,774	DSM_BG42_2018_1000_3244.asc
2019-10-29 07-26-37	A-----	2,727,142	DSM_BG42_2018_1000_3039.asc	2019-10-29 07-25-46	A-----	2,726,881	DSM_BG42_2018_1000_3245.asc
2019-10-29 07-26-37	A-----	2,726,857	DSM_BG42_2018_1000_3040.asc	2019-10-29 07-25-53	A-----	2,726,725	DSM_BG42_2018_1000_3246.asc
2019-10-29 07-26-35	A-----	2,726,944	DSM_BG42_2018_1000_3041.asc	2019-10-29 07-25-47	A-----	2,726,885	DSM_BG42_2018_1000_3247.asc
2019-10-29 07-26-35	A-----	2,726,778	DSM_BG42_2018_1000_3042.asc	2019-10-29 07-25-44	A-----	2,713,908	DSM_BG42_2018_1000_3248.asc
2019-10-29 07-26-36	A-----	2,726,946	DSM_BG42_2018_1000_3043.asc	2019-10-29 07-25-43	A-----	2,726,878	DSM_BG42_2018_1000_3249.asc
2019-10-29 07-26-37	A-----	2,726,915	DSM_BG42_2018_1000_3044.asc	2019-10-29 07-25-43	A-----	2,726,995	DSM_BG42_2018_1000_3250.asc
2019-10-29 07-26-36	A-----	2,727,193	DSM_BG42_2018_1000_3045.asc	2019-10-29 07-25-46	A-----	2,727,020	DSM_BG42_2018_1000_3251.asc
2019-10-29 07-26-31	A-----	2,727,017	DSM_BG42_2018_1000_3046.asc	2019-10-29 07-25-45	A-----	2,727,137	DSM_BG42_2018_1000_3310.asc
2019-10-29 07-26-32	A-----	2,726,837	DSM_BG42_2018_1000_3047.asc	2019-10-29 07-25-42	A-----	2,726,950	DSM_BG42_2018_1000_3311.asc
2019-10-29 07-26-33	A-----	2,727,198	DSM_BG42_2018_1000_3048.asc	2019-10-29 07-25-42	A-----	2,727,173	DSM_BG42_2018_1000_3312.asc
2019-10-29 07-26-31	A-----	2,727,132	DSM_BG42_2018_1000_3049.asc	2019-10-29 07-25-44	A-----	2,727,089	DSM_BG42_2018_1000_3313.asc
2019-10-29 07-26-32	A-----	2,727,211	DSM_BG42_2018_1000_3050.asc	2019-10-29 07-25-40	A-----	2,726,270	DSM_BG42_2018_1000_3314.asc
2019-10-29 07-26-29	A-----	2,727,037	DSM_BG42_2018_1000_3111.asc	2019-10-29 07-25-40	A-----	2,727,023	DSM_BG42_2018_1000_3315.asc
2019-10-29 07-26-31	A-----	2,726,836	DSM_BG42_2018_1000_3112.asc	2019-10-29 07-25-42	A-----	2,726,882	DSM_BG42_2018_1000_3316.asc
2019-10-29 07-26-37	A-----	2,727,227	DSM_BG42_2018_1000_3113.asc	2019-10-29 07-25-40	A-----	2,726,639	DSM_BG42_2018_1000_3317.asc
2019-10-29 07-26-28	A-----	2,727,355	DSM_BG42_2018_1000_3114.asc	2019-10-29 07-25-36	A-----	2,727,147	DSM_BG42_2018_1000_3318.asc
2019-10-29 07-26-29	A-----	2,727,048	DSM_BG42_2018_1000_3115.asc	2019-10-29 07-25-33	A-----	2,726,809	DSM_BG42_2018_1000_3319.asc
2019-10-29 07-26-26	A-----	2,727,176	DSM_BG42_2018_1000_3116.asc	2019-10-29 07-25-42	A-----	2,727,059	DSM_BG42_2018_1000_3320.asc
2019-10-29 07-26-28	A-----	2,726,786	DSM_BG42_2018_1000_3117.asc	2019-10-29 07-25-38	A-----	2,726,920	DSM_BG42_2018_1000_3321.asc
2019-10-29 07-26-25	A-----	2,726,879	DSM_BG42_2018_1000_3118.asc	2019-10-29 07-25-35	A-----	2,726,921	DSM_BG42_2018_1000_3322.asc
2019-10-29 07-26-27	A-----	2,726,537	DSM_BG42_2018_1000_3119.asc	2019-10-29 07-25-37	A-----	2,727,031	DSM_BG42_2018_1000_3323.asc
2019-10-29 07-26-25	A-----	2,726,845	DSM_BG42_2018_1000_3120.asc	2019-10-29 07-25-37	A-----	2,726,710	DSM_BG42_2018_1000_3324.asc
2019-10-29 07-26-30	A-----	2,727,204	DSM_BG42_2018_1000_3121.asc	2019-10-29 07-25-36	A-----	2,727,004	DSM_BG42_2018_1000_3325.asc
2019-10-29 07-26-32	A-----	2,726,484	DSM_BG42_2018_1000_3122.asc	2019-10-29 07-25-34	A-----	2,726,972	DSM_BG42_2018_1000_3326.asc
2019-10-29 07-26-27	A-----	2,727,078	DSM_BG42_2018_1000_3123.asc	2019-10-29 07-25-38	A-----	2,726,928	DSM_BG42_2018_1000_3327.asc
2019-10-29 07-26-22	A-----	2,726,728	DSM_BG42_2018_1000_3124.asc	2019-10-29 07-25-29	A-----	2,727,098	DSM_BG42_2018_1000_3328.asc
2019-10-29 07-26-22	A-----	2,726,828	DSM_BG42_2018_1000_3125.asc	2019-10-29 07-25-28	A-----	2,726,874	DSM_BG42_2018_1000_3329.asc
2019-10-29 07-26-24	A-----	2,727,447	DSM_BG42_2018_1000_3126.asc	2019-10-29 07-25-29	A-----	2,726,945	DSM_BG42_2018_1000_3330.asc
2019-10-29 07-26-23	A-----	2,726,806	DSM_BG42_2018_1000_3127.asc	2019-10-29 07-25-35	A-----	2,726,661	DSM_BG42_2018_1000_3331.asc
2019-10-29 07-26-21	A-----	2,727,323	DSM_BG42_2018_1000_3128.asc	2019-10-29 07-25-29	A-----	2,726,702	DSM_BG42_2018_1000_3332.asc
2019-10-29 07-26-20	A-----	2,726,685	DSM_BG42_2018_1000_3129.asc	2019-10-29 07-25-28	A-----	2,726,628	DSM_BG42_2018_1000_3333.asc
2019-10-29 07-26-19	A-----	2,726,997	DSM_BG42_2018_1000_3130.asc	2019-10-29 07-25-28	A-----	2,727,108	DSM_BG42_2018_1000_3334.asc
2019-10-29 07-26-22	A-----	2,726,930	DSM_BG42_2018_1000_3131.asc	2019-10-29 07-25-25	A-----	2,726,536	DSM_BG42_2018_1000_3335.asc
2019-10-29 07-26-20	A-----	2,726,838	DSM_BG42_2018_1000_3132.asc	2019-10-29 07-25-28	A-----	2,727,115	DSM_BG42_2018_1000_3336.asc
2019-10-29 07-26-21	A-----	2,727,294	DSM_BG42_2018_1000_3133.asc	2019-10-29 07-25-24	A-----	2,727,112	DSM_BG42_2018_1000_3337.asc
2019-10-29 07-26-18	A-----	2,727,148	DSM_BG42_2018_1000_3134.asc	2019-10-29 07-25-28	A-----	2,727,137	DSM_BG42_2018_1000_3338.asc
2019-10-29 07-26-15	A-----	2,726,795	DSM_BG42_2018_1000_3135.asc	2019-10-29 07-25-21	A-----	2,726,708	DSM_BG42_2018_1000_3339.asc
2019-10-29 07-26-18	A-----	2,726,829	DSM_BG42_2018_1000_3136.asc	2019-10-29 07-25-24	A-----	2,726,991	DSM_BG42_2018_1000_3340.asc
2019-10-29 07-26-14	A-----	2,726,594	DSM_BG42_2018_1000_3137.asc	2019-10-29 07-25-21	A-----	2,726,585	DSM_BG42_2018_1000_3341.asc
2019-10-29 07-26-16	A-----	2,726,787	DSM_BG42_2018_1000_3138.asc	2019-10-29 07-25-27	A-----	2,726,851	DSM_BG42_2018_1000_3342.asc
2019-10-29 07-26-18	A-----	2,727,003	DSM_BG42_2018_1000_3139.asc	2019-10-29 07-25-22	A-----	2,726,960	DSM_BG42_2018_1000_3343.asc
2019-10-29 07-26-12	A-----	2,726,956	DSM_BG42_2018_1000_3140.asc	2019-10-29 07-25-18	A-----	2,726,954	DSM_BG42_2018_1000_3344.asc
2019-10-29 07-26-16	A-----	2,727,396	DSM_BG42_2018_1000_3141.asc	2019-10-29 07-25-20	A-----	2,727,099	DSM_BG42_2018_1000_3345.asc
2019-10-29 07-26-19	A-----	2,726,946	DSM_BG42_2018_1000_3142.asc	2019-10-29 07-25-22	A-----	2,724,885	DSM_BG42_2018_1000_3346.asc
2019-10-29 07-26-11	A-----	2,727,144	DSM_BG42_2018_1000_3143.asc	2019-10-29 07-25-20	A-----	2,674,873	DSM_BG42_2018_1000_3347.asc
2019-10-29 07-26-14	A-----	2,726,902	DSM_BG42_2018_1000_3144.asc	2019-10-29 07-25-17	A-----	2,560,678	DSM_BG42_2018_1000_3348.asc
2019-10-29 07-26-10	A-----	2,726,711	DSM_BG42_2018_1000_3145.asc	2019-10-29 07-25-21	A-----	2,726,794	DSM_BG42_2018_1000_3349.asc
2019-10-29 07-26-10	A-----	2,727,237	DSM_BG42_2018_1000_3146.asc	2019-10-29 07-25-21	A-----	2,726,994	DSM_BG42_2018_1000_3350.asc
2019-10-29 07-26-14	A-----	2,727,322	DSM_BG42_2018_1000_3147.asc	2019-10-29 07-25-15	A-----	2,726,945	DSM_BG42_2018_1000_3351.asc
2019-10-29 07-26-09	A-----	2,727,036	DSM_BG42_2018_1000_3148.asc	2019-10-29 07-25-17	A-----	2,727,006	DSM_BG42_2018_1000_3352.asc
2019-10-29 07-26-11	A-----	2,727,258	DSM_BG42_2018_1000_3149.asc	2019-10-29 07-25-13	A-----	2,726,870	DSM_BG42_2018_1000_3353.asc
2019-10-29 07-26-13	A-----	2,727,139	DSM_BG42_2018_1000_3150.asc	2019-10-29 07-25-12	A-----	2,726,627	DSM_BG42_2018_1000_3354.asc
2019-10-29 07-26-08	A-----	2,726,957	DSM_BG42_2018_1000_3210.asc	2019-10-29 07-25-13	A-----	2,726,795	DSM_BG42_2018_1000_3355.asc
2019-10-29 07-26-07	A-----	2,726,446	DSM_BG42_2018_1000_3211.asc	2019-10-29 07-25-16	A-----	2,726,727	DSM_BG42_2018_1000_3356.asc
2019-10-29 07-26-07	A-----	2,727,211	DSM_BG42_2018_1000_3212.asc	2019-10-29 07-25-18	A-----	2,726,476	DSM_BG42_2018_1000_3357.asc
2019-10-29 07-26-07	A-----	2,727,195	DSM_BG42_2018_1000_3213.asc	2019-10-29 07-25-13	A-----	2,726,931	DSM_BG42_2018_1000_3358.asc
2019-10-29 07-26-05	A-----	2,727,013	DSM_BG42_2018_1000_3214.asc	2019-10-29 07-25-08	A-----	2,726,860	DSM_BG42_2018_1000_3359.asc
2019-10-29 07-26-04	A-----	2,727,192	DSM_BG42_2018_1000_3215.asc	2019-10-29 07-25-14	A-----	2,726,404	DSM_BG42_2018_1000_3360.asc
2019-10-29 07-26-06	A-----	2,726,963	DSM_BG42_2018_1000_3216.asc	2019-10-29 07-25-08	A-----	2,727,096	DSM_BG42_2018_1000_3361.asc
2019-10-29 07-26-05	A-----	2,727,285	DSM_BG42_2018_1000_3217.asc	2019-10-29 07-25-07	A-----	2,726,927	DSM_BG42_2018_1000_3362.asc
2019-10-29 07-26-02	A-----	2,726,994	DSM_BG42_2018_1000_3218.asc	2019-10-29 07-25-14	A-----	2,726,691	DSM_BG42_2018_1000_3363.asc
2019-10-29 07-26-05	A-----	2,726,779	DSM_BG42_2018_1000_3219.asc	2019-10-29 07-25-07	A-----	2,727,235	DSM_BG42_2018_1000_3364.asc
2019-10-29 07-26-08	A-----	2,727,148	DSM_BG42_2018_1000_3220.asc	2019-10-29 07-25-04	A-----	2,726,904	DSM_BG42_2018_1000_3365.asc
2019-10-29 07-26-04	A-----	2,726,926	DSM_BG42_2018_1000_3221.asc	2019-10-29 07-25-10	A-----	2,726,869	DSM_BG42_2018_1000_3366.asc
2019-10-29 07-26-03	A-----	2,726,454	DSM_BG42_2018_1000_3222.asc	2019-10-29 07-25-06	A-----	2,726,737	DSM_BG42_2018_1000_3367.asc
2019-10-29 07-26-00	A-----	2,727,118	DSM_BG42_2018_1000_3223.asc	2019-10-29 07-25-07	A-----	2,726,873	DSM_BG42_2018_1000_3368.asc
2019-10-29 07-25-58	A-----	2,726,823	DSM_BG42_2018_1000_3224.asc	2019-10-29 07-25-04	A-----	2,726,926	DSM_BG42_2018_1000_3369.asc
2019-10-29 07-26-02	A-----	2,726,668	DSM_BG42_2018_1000_3225.asc	2019-10-29 07-25-12	A-----	2,727,471	DSM_BG42_2018_1000_3370.asc
2019-10-29 07-26-00	A-----	2,727,001	DSM_BG42_2018_1000_3226.asc	2019-10-29 07-25-01	A-----	2,726,314	DSM_BG42_2018_1000_3371.asc
2019-10-29 07-26-04	A-----	2,726,844	DSM_BG42_2018_1000_3227.asc	2019-10-29 07-25-03	A-----	2,726,854	DSM_BG42_2018_1000_3372.asc
2019-10-29 07-25-57	A-----	2,726,712	DSM_BG42_2018_1000_3228.asc	2019-10-29 07-25-02	A-----	2,726,609	DSM_BG42_2018_1000_3373.asc
2019-10-29 07-25-58	A-----	2,726,957	DSM_BG42_2018_1000_3229.asc	2019-10-29 07-25-01	A-----	2,727,018	DSM_BG42_2018_1000_3374.asc
2019-10-29 07-25-55	A-----	2,726,854	DSM_BG42_2018_1000_3230.asc	2019-10-29 07-24-59	A-----	2,726,733	DSM_BG42_2018_1000_3375.asc
2019-10-29 07-25-58	A-----	2,726,907	DSM_BG42_2018_1000_3231.asc	2019-10-29 07-25-01	A-----	2,727,030	DSM_BG42_2018_1000_3376.asc
2019-10-29 07-25-57	A-----	2,727,045	DSM_BG42_2018_1000_3232.asc	2019-10-29 07-25-00	A-----	2,726,814	DSM_BG42_2018_1000_3377.asc
2019-10-29 07-25-54	A-----	2,727,067	DSM_BG42_2018_1000_3233.asc	2019-10-29 07-24-58	A-----	2,727,209	DSM_BG42_2018_1000_3378.asc
2019-10-29 07-25-57	A-----	2,727,427	DSM_BG42_2018_1000_3234.asc	2019-10-29 07-24-56	A-----	2,727,075	DSM_BG42_2018_1000_3379.asc
2019-10-29 07-26-00	A-----	2,726,882	DSM_BG42_2018_1000_3235.asc	2019-10-29 07-24-55	A-----	2,726,710	DSM_BG42_2018_1000_3380.asc
2019-10-29 07-25-51	A-----	2,727,206	DSM_BG42_2018_1000_3236.asc	2019-10-29 07-24-59	A-----	2,727,134	DSM_BG42_2018_1000_3381.asc
2019-10-29 07-25-53	A-----	2,727,211	DSM_BG42_2018_1000_3237.asc	2019-10-29 07-24-56	A-----	2,726,993	DSM_BG42_2018_1000_3382.asc
2019-10-29 07-25-52	A-----	2,726,819	DSM_BG42_2018_1000_3238.asc	2019-10-29 07-24-57	A-----	2,727,311	DSM_BG42_2018_1000_3383.asc

2019-10-29 07-24-54	A-----	2,726,978	DSM_BG42_2018_1000_3442.asc	2019-10-29 07-24-03	A-----	2,726,950	DSM_BG42_2018_1000_3640.asc
2019-10-29 07-25-00	A-----	2,726,715	DSM_BG42_2018_1000_3443.asc	2019-10-29 07-24-03	A-----	2,726,902	DSM_BG42_2018_1000_3641.asc
2019-10-29 07-24-53	A-----	2,726,721	DSM_BG42_2018_1000_3444.asc	2019-10-29 07-24-11	A-----	2,727,321	DSM_BG42_2018_1000_3642.asc
2019-10-29 07-24-55	A-----	2,726,916	DSM_BG42_2018_1000_3445.asc	2019-10-29 07-24-02	A-----	2,726,842	DSM_BG42_2018_1000_3643.asc
2019-10-29 07-24-58	A-----	2,726,938	DSM_BG42_2018_1000_3446.asc	2019-10-29 07-24-04	A-----	2,651,348	DSM_BG42_2018_1000_3644.asc
2019-10-29 07-24-52	A-----	2,648,261	DSM_BG42_2018_1000_3447.asc	2019-10-29 07-24-03	A-----	2,618,392	DSM_BG42_2018_1000_3645.asc
2019-10-29 07-24-52	A-----	2,440,837	DSM_BG42_2018_1000_3448.asc	2019-10-29 07-24-06	A-----	2,716,897	DSM_BG42_2018_1000_3646.asc
2019-10-29 07-24-50	A-----	2,669,035	DSM_BG42_2018_1000_3449.asc	2019-10-29 07-24-00	A-----	2,724,680	DSM_BG42_2018_1000_3647.asc
2019-10-29 07-24-50	A-----	2,727,053	DSM_BG42_2018_1000_3450.asc	2019-10-29 07-24-00	A-----	2,539,889	DSM_BG42_2018_1000_3648.asc
2019-10-29 07-24-52	A-----	2,727,070	DSM_BG42_2018_1000_3507.asc	2019-10-29 07-24-00	A-----	2,400,622	DSM_BG42_2018_1000_3649.asc
2019-10-29 07-24-50	A-----	2,726,966	DSM_BG42_2018_1000_3508.asc	2019-10-29 07-24-02	A-----	2,381,206	DSM_BG42_2018_1000_3650.asc
2019-10-29 07-24-49	A-----	2,727,050	DSM_BG42_2018_1000_3509.asc	2019-10-29 07-23-59	A-----	2,726,902	DSM_BG42_2018_1000_3705.asc
2019-10-29 07-24-47	A-----	2,726,764	DSM_BG42_2018_1000_3510.asc	2019-10-29 07-23-57	A-----	2,727,538	DSM_BG42_2018_1000_3706.asc
2019-10-29 07-24-49	A-----	2,726,711	DSM_BG42_2018_1000_3511.asc	2019-10-29 07-24-03	A-----	2,726,884	DSM_BG42_2018_1000_3707.asc
2019-10-29 07-24-48	A-----	2,726,836	DSM_BG42_2018_1000_3512.asc	2019-10-29 07-23-58	A-----	2,727,347	DSM_BG42_2018_1000_3708.asc
2019-10-29 07-24-47	A-----	2,726,563	DSM_BG42_2018_1000_3513.asc	2019-10-29 07-23-59	A-----	2,726,457	DSM_BG42_2018_1000_3709.asc
2019-10-29 07-24-48	A-----	2,727,262	DSM_BG42_2018_1000_3514.asc	2019-10-29 07-23-56	A-----	2,726,838	DSM_BG42_2018_1000_3710.asc
2019-10-29 07-24-55	A-----	2,726,706	DSM_BG42_2018_1000_3515.asc	2019-10-29 07-23-55	A-----	2,726,979	DSM_BG42_2018_1000_3711.asc
2019-10-29 07-24-48	A-----	2,727,212	DSM_BG42_2018_1000_3516.asc	2019-10-29 07-23-57	A-----	2,726,876	DSM_BG42_2018_1000_3712.asc
2019-10-29 07-24-44	A-----	2,726,832	DSM_BG42_2018_1000_3517.asc	2019-10-29 07-23-54	A-----	2,726,930	DSM_BG42_2018_1000_3713.asc
2019-10-29 07-24-44	A-----	2,727,041	DSM_BG42_2018_1000_3518.asc	2019-10-29 07-23-56	A-----	2,726,745	DSM_BG42_2018_1000_3714.asc
2019-10-29 07-24-46	A-----	2,727,085	DSM_BG42_2018_1000_3519.asc	2019-10-29 07-23-53	A-----	2,726,893	DSM_BG42_2018_1000_3715.asc
2019-10-29 07-24-44	A-----	2,726,849	DSM_BG42_2018_1000_3520.asc	2019-10-29 07-23-54	A-----	2,726,723	DSM_BG42_2018_1000_3716.asc
2019-10-29 07-24-44	A-----	2,726,889	DSM_BG42_2018_1000_3521.asc	2019-10-29 07-23-58	A-----	2,726,695	DSM_BG42_2018_1000_3717.asc
2019-10-29 07-24-42	A-----	2,727,209	DSM_BG42_2018_1000_3522.asc	2019-10-29 07-23-54	A-----	2,727,247	DSM_BG42_2018_1000_3718.asc
2019-10-29 07-24-45	A-----	2,726,784	DSM_BG42_2018_1000_3523.asc	2019-10-29 07-23-51	A-----	2,726,848	DSM_BG42_2018_1000_3719.asc
2019-10-29 07-24-43	A-----	2,727,012	DSM_BG42_2018_1000_3524.asc	2019-10-29 07-23-52	A-----	2,727,350	DSM_BG42_2018_1000_3720.asc
2019-10-29 07-24-43	A-----	2,727,193	DSM_BG42_2018_1000_3525.asc	2019-10-29 07-23-48	A-----	2,726,998	DSM_BG42_2018_1000_3721.asc
2019-10-29 07-24-39	A-----	2,727,300	DSM_BG42_2018_1000_3526.asc	2019-10-29 07-23-51	A-----	2,726,984	DSM_BG42_2018_1000_3722.asc
2019-10-29 07-24-40	A-----	2,726,836	DSM_BG42_2018_1000_3527.asc	2019-10-29 07-23-49	A-----	2,726,876	DSM_BG42_2018_1000_3723.asc
2019-10-29 07-24-44	A-----	2,727,119	DSM_BG42_2018_1000_3528.asc	2019-10-29 07-23-51	A-----	2,726,814	DSM_BG42_2018_1000_3724.asc
2019-10-29 07-24-38	A-----	2,727,079	DSM_BG42_2018_1000_3529.asc	2019-10-29 07-23-50	A-----	2,726,998	DSM_BG42_2018_1000_3725.asc
2019-10-29 07-24-39	A-----	2,726,986	DSM_BG42_2018_1000_3530.asc	2019-10-29 07-23-55	A-----	2,726,759	DSM_BG42_2018_1000_3726.asc
2019-10-29 07-24-35	A-----	2,727,000	DSM_BG42_2018_1000_3531.asc	2019-10-29 07-23-46	A-----	2,726,700	DSM_BG42_2018_1000_3727.asc
2019-10-29 07-24-35	A-----	2,727,072	DSM_BG42_2018_1000_3532.asc	2019-10-29 07-23-46	A-----	2,726,845	DSM_BG42_2018_1000_3728.asc
2019-10-29 07-24-34	A-----	2,726,842	DSM_BG42_2018_1000_3533.asc	2019-10-29 07-23-46	A-----	2,727,154	DSM_BG42_2018_1000_3729.asc
2019-10-29 07-24-36	A-----	2,726,530	DSM_BG42_2018_1000_3534.asc	2019-10-29 07-23-46	A-----	2,726,989	DSM_BG42_2018_1000_3730.asc
2019-10-29 07-24-35	A-----	2,727,141	DSM_BG42_2018_1000_3535.asc	2019-10-29 07-23-46	A-----	2,726,926	DSM_BG42_2018_1000_3731.asc
2019-10-29 07-24-32	A-----	2,726,924	DSM_BG42_2018_1000_3536.asc	2019-10-29 07-23-43	A-----	2,726,962	DSM_BG42_2018_1000_3732.asc
2019-10-29 07-24-37	A-----	2,726,965	DSM_BG42_2018_1000_3537.asc	2019-10-29 07-23-45	A-----	2,727,127	DSM_BG42_2018_1000_3733.asc
2019-10-29 07-24-31	A-----	2,727,080	DSM_BG42_2018_1000_3538.asc	2019-10-29 07-23-43	A-----	2,726,794	DSM_BG42_2018_1000_3734.asc
2019-10-29 07-24-38	A-----	2,727,238	DSM_BG42_2018_1000_3539.asc	2019-10-29 07-23-46	A-----	2,727,070	DSM_BG42_2018_1000_3735.asc
2019-10-29 07-24-36	A-----	2,727,000	DSM_BG42_2018_1000_3540.asc	2019-10-29 07-23-42	A-----	2,726,992	DSM_BG42_2018_1000_3736.asc
2019-10-29 07-24-30	A-----	2,727,117	DSM_BG42_2018_1000_3541.asc	2019-10-29 07-23-41	A-----	2,726,931	DSM_BG42_2018_1000_3737.asc
2019-10-29 07-24-33	A-----	2,727,045	DSM_BG42_2018_1000_3542.asc	2019-10-29 07-23-45	A-----	2,726,666	DSM_BG42_2018_1000_3738.asc
2019-10-29 07-24-36	A-----	2,726,969	DSM_BG42_2018_1000_3543.asc	2019-10-29 07-23-40	A-----	2,726,620	DSM_BG42_2018_1000_3739.asc
2019-10-29 07-24-29	A-----	2,692,283	DSM_BG42_2018_1000_3544.asc	2019-10-29 07-23-45	A-----	2,727,110	DSM_BG42_2018_1000_3740.asc
2019-10-29 07-24-29	A-----	2,727,093	DSM_BG42_2018_1000_3545.asc	2019-10-29 07-23-39	A-----	2,726,930	DSM_BG42_2018_1000_3741.asc
2019-10-29 07-24-27	A-----	2,726,900	DSM_BG42_2018_1000_3546.asc	2019-10-29 07-23-39	A-----	2,726,649	DSM_BG42_2018_1000_3742.asc
2019-10-29 07-24-26	A-----	2,721,390	DSM_BG42_2018_1000_3547.asc	2019-10-29 07-23-46	A-----	2,727,081	DSM_BG42_2018_1000_3743.asc
2019-10-29 07-24-27	A-----	2,484,327	DSM_BG42_2018_1000_3548.asc	2019-10-29 07-23-37	A-----	2,698,844	DSM_BG42_2018_1000_3744.asc
2019-10-29 07-24-25	A-----	2,386,924	DSM_BG42_2018_1000_3549.asc	2019-10-29 07-23-38	A-----	2,539,255	DSM_BG42_2018_1000_3745.asc
2019-10-29 07-24-25	A-----	2,435,944	DSM_BG42_2018_1000_3550.asc	2019-10-29 07-23-37	A-----	2,723,074	DSM_BG42_2018_1000_3746.asc
2019-10-29 07-24-28	A-----	2,726,994	DSM_BG42_2018_1000_3606.asc	2019-10-29 07-23-35	A-----	2,727,440	DSM_BG42_2018_1000_3747.asc
2019-10-29 07-24-29	A-----	2,726,591	DSM_BG42_2018_1000_3607.asc	2019-10-29 07-23-37	A-----	2,511,093	DSM_BG42_2018_1000_3748.asc
2019-10-29 07-24-23	A-----	2,727,106	DSM_BG42_2018_1000_3608.asc	2019-10-29 07-23-39	A-----	2,381,739	DSM_BG42_2018_1000_3749.asc
2019-10-29 07-24-26	A-----	2,726,815	DSM_BG42_2018_1000_3609.asc	2019-10-29 07-23-36	A-----	2,381,471	DSM_BG42_2018_1000_3750.asc
2019-10-29 07-24-23	A-----	2,726,733	DSM_BG42_2018_1000_3610.asc	2019-10-29 07-23-34	A-----	2,726,854	DSM_BG42_2018_1000_3804.asc
2019-10-29 07-24-21	A-----	2,727,009	DSM_BG42_2018_1000_3611.asc	2019-10-29 07-23-40	A-----	2,726,827	DSM_BG42_2018_1000_3805.asc
2019-10-29 07-24-22	A-----	2,727,035	DSM_BG42_2018_1000_3612.asc	2019-10-29 07-23-34	A-----	2,726,436	DSM_BG42_2018_1000_3806.asc
2019-10-29 07-24-19	A-----	2,726,948	DSM_BG42_2018_1000_3613.asc	2019-10-29 07-23-33	A-----	2,727,204	DSM_BG42_2018_1000_3807.asc
2019-10-29 07-24-24	A-----	2,727,086	DSM_BG42_2018_1000_3614.asc	2019-10-29 07-23-31	A-----	2,727,052	DSM_BG42_2018_1000_3808.asc
2019-10-29 07-24-26	A-----	2,727,297	DSM_BG42_2018_1000_3615.asc	2019-10-29 07-23-32	A-----	2,726,930	DSM_BG42_2018_1000_3809.asc
2019-10-29 07-24-20	A-----	2,726,636	DSM_BG42_2018_1000_3616.asc	2019-10-29 07-23-31	A-----	2,726,869	DSM_BG42_2018_1000_3810.asc
2019-10-29 07-24-20	A-----	2,726,946	DSM_BG42_2018_1000_3617.asc	2019-10-29 07-23-30	A-----	2,726,865	DSM_BG42_2018_1000_3811.asc
2019-10-29 07-24-17	A-----	2,726,132	DSM_BG42_2018_1000_3618.asc	2019-10-29 07-23-33	A-----	2,726,742	DSM_BG42_2018_1000_3812.asc
2019-10-29 07-24-18	A-----	2,726,804	DSM_BG42_2018_1000_3619.asc	2019-10-29 07-23-32	A-----	2,727,175	DSM_BG42_2018_1000_3813.asc
2019-10-29 07-24-16	A-----	2,726,492	DSM_BG42_2018_1000_3620.asc	2019-10-29 07-23-32	A-----	2,726,813	DSM_BG42_2018_1000_3814.asc
2019-10-29 07-24-15	A-----	2,726,963	DSM_BG42_2018_1000_3621.asc	2019-10-29 07-23-31	A-----	2,727,191	DSM_BG42_2018_1000_3815.asc
2019-10-29 07-24-22	A-----	2,727,173	DSM_BG42_2018_1000_3622.asc	2019-10-29 07-23-31	A-----	2,726,682	DSM_BG42_2018_1000_3816.asc
2019-10-29 07-24-15	A-----	2,726,983	DSM_BG42_2018_1000_3623.asc	2019-10-29 07-23-28	A-----	2,727,102	DSM_BG42_2018_1000_3817.asc
2019-10-29 07-24-16	A-----	2,726,736	DSM_BG42_2018_1000_3624.asc	2019-10-29 07-23-27	A-----	2,727,053	DSM_BG42_2018_1000_3818.asc
2019-10-29 07-24-16	A-----	2,726,757	DSM_BG42_2018_1000_3625.asc	2019-10-29 07-23-28	A-----	2,727,166	DSM_BG42_2018_1000_3819.asc
2019-10-29 07-24-11	A-----	2,726,730	DSM_BG42_2018_1000_3626.asc	2019-10-29 07-23-32	A-----	2,726,995	DSM_BG42_2018_1000_3820.asc
2019-10-29 07-24-18	A-----	2,726,949	DSM_BG42_2018_1000_3627.asc	2019-10-29 07-23-25	A-----	2,726,901	DSM_BG42_2018_1000_3821.asc
2019-10-29 07-24-11	A-----	2,726,978	DSM_BG42_2018_1000_3628.asc	2019-10-29 07-23-26	A-----	2,727,224	DSM_BG42_2018_1000_3822.asc
2019-10-29 07-24-10	A-----	2,726,930	DSM_BG42_2018_1000_3629.asc	2019-10-29 07-23-26	A-----	2,726,687	DSM_BG42_2018_1000_3823.asc
2019-10-29 07-24-12	A-----	2,727,143	DSM_BG42_2018_1000_3630.asc	2019-10-29 07-23-23	A-----	2,726,977	DSM_BG42_2018_1000_3824.asc
2019-10-29 07-24-09	A-----	2,726,750	DSM_BG42_2018_1000_3631.asc	2019-10-29 07-23-24	A-----	2,726,713	DSM_BG42_2018_1000_3825.asc
2019-10-29 07-24-11	A-----	2,726,944	DSM_BG42_2018_1000_3632.asc	2019-10-29 07-23-21	A-----	2,726,700	DSM_BG42_2018_1000_3826.asc
2019-10-29 07-24-07	A-----	2,726,968	DSM_BG42_2018_1000_3633.asc	2019-10-29 07-23-20	A-----	2,726,892	DSM_BG42_2018_1000_3827.asc
2019-10-29 07-24-08	A-----	2,726,996	DSM_BG42_2018_1000_3634.asc	2019-10-29 07-23-25	A-----	2,727,000	DSM_BG42_2018_1000_3828.asc
2019-10-29 07-24-06	A-----	2,727,203	DSM_BG42_2018_1000_3635.asc	2019-10-29 07-23-22	A-----	2,726,849	DSM_BG42_2018_1000_3829.asc
2019-10-29 07-24-07	A-----	2,726,630	DSM_BG42_2018_1000_3636.asc	2019-10-29 07-23-24	A-----	2,727,084	DSM_BG42_2018_1000_3830.asc
2019-10-29 07-24-05	A-----	2,726,813	DSM_BG42_2018_1000_3637.asc	2019-10-29 07-23-19	A-----	2,726,900	DSM_BG42_2018_1000_3831.asc
2019-10-29 07-24-07	A-----	2,727,189	DSM_BG42_2018_1000_3638.asc	2019-10-29 07-23-17	A-----	2,726,565	DSM_BG42_2018_1000_3832.asc

2019-10-29 07-23-22	A-----	2,726,704	DSM_BG42_2018_1000_3834.asc	2019-10-29 07-22-24	A-----	2,726,890	DSM_BG42_2018_1000_4024.asc
2019-10-29 07-23-19	A-----	2,726,647	DSM_BG42_2018_1000_3835.asc	2019-10-29 07-22-25	A-----	2,726,910	DSM_BG42_2018_1000_4025.asc
2019-10-29 07-23-24	A-----	2,727,081	DSM_BG42_2018_1000_3836.asc	2019-10-29 07-22-24	A-----	2,726,732	DSM_BG42_2018_1000_4026.asc
2019-10-29 07-23-14	A-----	2,727,001	DSM_BG42_2018_1000_3837.asc	2019-10-29 07-22-23	A-----	2,726,827	DSM_BG42_2018_1000_4027.asc
2019-10-29 07-23-15	A-----	2,726,612	DSM_BG42_2018_1000_3838.asc	2019-10-29 07-22-21	A-----	2,727,066	DSM_BG42_2018_1000_4028.asc
2019-10-29 07-23-20	A-----	2,727,112	DSM_BG42_2018_1000_3839.asc	2019-10-29 07-22-22	A-----	2,726,715	DSM_BG42_2018_1000_4029.asc
2019-10-29 07-23-17	A-----	2,726,950	DSM_BG42_2018_1000_3840.asc	2019-10-29 07-22-26	A-----	2,727,178	DSM_BG42_2018_1000_4030.asc
2019-10-29 07-23-12	A-----	2,712,561	DSM_BG42_2018_1000_3841.asc	2019-10-29 07-22-20	A-----	2,726,766	DSM_BG42_2018_1000_4031.asc
2019-10-29 07-23-14	A-----	2,697,219	DSM_BG42_2018_1000_3842.asc	2019-10-29 07-22-19	A-----	2,727,147	DSM_BG42_2018_1000_4032.asc
2019-10-29 07-23-11	A-----	2,726,647	DSM_BG42_2018_1000_3843.asc	2019-10-29 07-22-20	A-----	2,727,232	DSM_BG42_2018_1000_4033.asc
2019-10-29 07-23-16	A-----	2,685,288	DSM_BG42_2018_1000_3844.asc	2019-10-29 07-22-18	A-----	2,726,870	DSM_BG42_2018_1000_4034.asc
2019-10-29 07-23-13	A-----	2,499,407	DSM_BG42_2018_1000_3845.asc	2019-10-29 07-22-20	A-----	2,726,734	DSM_BG42_2018_1000_4035.asc
2019-10-29 07-23-09	A-----	2,550,495	DSM_BG42_2018_1000_3846.asc	2019-10-29 07-22-15	A-----	2,726,745	DSM_BG42_2018_1000_4036.asc
2019-10-29 07-23-10	A-----	2,726,852	DSM_BG42_2018_1000_3847.asc	2019-10-29 07-22-17	A-----	2,726,928	DSM_BG42_2018_1000_4037.asc
2019-10-29 07-23-08	A-----	2,685,899	DSM_BG42_2018_1000_3848.asc	2019-10-29 07-22-23	A-----	2,726,678	DSM_BG42_2018_1000_4038.asc
2019-10-29 07-23-07	A-----	2,404,310	DSM_BG42_2018_1000_3849.asc	2019-10-29 07-22-15	A-----	2,726,753	DSM_BG42_2018_1000_4039.asc
2019-10-29 07-23-09	A-----	2,381,487	DSM_BG42_2018_1000_3850.asc	2019-10-29 07-22-17	A-----	2,671,226	DSM_BG42_2018_1000_4040.asc
2019-10-29 07-23-12	A-----	2,726,817	DSM_BG42_2018_1000_3903.asc	2019-10-29 07-22-17	A-----	2,572,934	DSM_BG42_2018_1000_4041.asc
2019-10-29 07-23-09	A-----	2,726,939	DSM_BG42_2018_1000_3904.asc	2019-10-29 07-22-12	A-----	2,440,810	DSM_BG42_2018_1000_4042.asc
2019-10-29 07-23-06	A-----	2,727,015	DSM_BG42_2018_1000_3905.asc	2019-10-29 07-22-14	A-----	2,488,951	DSM_BG42_2018_1000_4043.asc
2019-10-29 07-23-05	A-----	2,727,093	DSM_BG42_2018_1000_3906.asc	2019-10-29 07-22-15	A-----	2,465,826	DSM_BG42_2018_1000_4044.asc
2019-10-29 07-23-07	A-----	2,726,426	DSM_BG42_2018_1000_3907.asc	2019-10-29 07-22-24	A-----	2,476,195	DSM_BG42_2018_1000_4045.asc
2019-10-29 07-23-15	A-----	2,727,152	DSM_BG42_2018_1000_3908.asc	2019-10-29 07-22-11	A-----	2,434,209	DSM_BG42_2018_1000_4046.asc
2019-10-29 07-23-02	A-----	2,726,935	DSM_BG42_2018_1000_3909.asc	2019-10-29 07-22-13	A-----	2,510,568	DSM_BG42_2018_1000_4047.asc
2019-10-29 07-23-03	A-----	2,727,219	DSM_BG42_2018_1000_3910.asc	2019-10-29 07-22-10	A-----	2,499,988	DSM_BG42_2018_1000_4048.asc
2019-10-29 07-23-07	A-----	2,726,815	DSM_BG42_2018_1000_3911.asc	2019-10-29 07-22-12	A-----	2,383,246	DSM_BG42_2018_1000_4049.asc
2019-10-29 07-23-04	A-----	2,726,881	DSM_BG42_2018_1000_3912.asc	2019-10-29 07-22-12	A-----	2,381,324	DSM_BG42_2018_1000_4050.asc
2019-10-29 07-23-02	A-----	2,727,006	DSM_BG42_2018_1000_3913.asc	2019-10-29 07-22-09	A-----	2,727,135	DSM_BG42_2018_1000_4101.asc
2019-10-29 07-22-58	A-----	2,726,878	DSM_BG42_2018_1000_3914.asc	2019-10-29 07-22-09	A-----	2,726,864	DSM_BG42_2018_1000_4102.asc
2019-10-29 07-23-00	A-----	2,726,642	DSM_BG42_2018_1000_3915.asc	2019-10-29 07-22-11	A-----	2,727,061	DSM_BG42_2018_1000_4103.asc
2019-10-29 07-23-00	A-----	2,726,586	DSM_BG42_2018_1000_3916.asc	2019-10-29 07-22-05	A-----	2,726,817	DSM_BG42_2018_1000_4104.asc
2019-10-29 07-22-58	A-----	2,726,769	DSM_BG42_2018_1000_3917.asc	2019-10-29 07-22-06	A-----	2,726,858	DSM_BG42_2018_1000_4105.asc
2019-10-29 07-22-59	A-----	2,727,324	DSM_BG42_2018_1000_3918.asc	2019-10-29 07-22-05	A-----	2,727,037	DSM_BG42_2018_1000_4106.asc
2019-10-29 07-23-01	A-----	2,727,028	DSM_BG42_2018_1000_3919.asc	2019-10-29 07-22-05	A-----	2,726,961	DSM_BG42_2018_1000_4107.asc
2019-10-29 07-22-54	A-----	2,726,832	DSM_BG42_2018_1000_3920.asc	2019-10-29 07-22-09	A-----	2,726,997	DSM_BG42_2018_1000_4108.asc
2019-10-29 07-22-57	A-----	2,726,944	DSM_BG42_2018_1000_3921.asc	2019-10-29 07-22-03	A-----	2,726,863	DSM_BG42_2018_1000_4109.asc
2019-10-29 07-22-56	A-----	2,727,170	DSM_BG42_2018_1000_3922.asc	2019-10-29 07-22-09	A-----	2,727,408	DSM_BG42_2018_1000_4110.asc
2019-10-29 07-23-02	A-----	2,726,828	DSM_BG42_2018_1000_3923.asc	2019-10-29 07-22-06	A-----	2,727,178	DSM_BG42_2018_1000_4111.asc
2019-10-29 07-22-55	A-----	2,726,801	DSM_BG42_2018_1000_3924.asc	2019-10-29 07-22-10	A-----	2,727,107	DSM_BG42_2018_1000_4112.asc
2019-10-29 07-22-57	A-----	2,726,670	DSM_BG42_2018_1000_3925.asc	2019-10-29 07-22-02	A-----	2,726,983	DSM_BG42_2018_1000_4113.asc
2019-10-29 07-22-53	A-----	2,727,108	DSM_BG42_2018_1000_3926.asc	2019-10-29 07-22-02	A-----	2,726,944	DSM_BG42_2018_1000_4114.asc
2019-10-29 07-22-53	A-----	2,726,885	DSM_BG42_2018_1000_3927.asc	2019-10-29 07-22-07	A-----	2,726,989	DSM_BG42_2018_1000_4115.asc
2019-10-29 07-22-52	A-----	2,727,089	DSM_BG42_2018_1000_3928.asc	2019-10-29 07-22-00	A-----	2,726,763	DSM_BG42_2018_1000_4116.asc
2019-10-29 07-22-51	A-----	2,726,595	DSM_BG42_2018_1000_3929.asc	2019-10-29 07-22-02	A-----	2,726,578	DSM_BG42_2018_1000_4117.asc
2019-10-29 07-22-51	A-----	2,726,766	DSM_BG42_2018_1000_3930.asc	2019-10-29 07-22-00	A-----	2,726,560	DSM_BG42_2018_1000_4118.asc
2019-10-29 07-22-50	A-----	2,726,976	DSM_BG42_2018_1000_3931.asc	2019-10-29 07-21-59	A-----	2,726,902	DSM_BG42_2018_1000_4119.asc
2019-10-29 07-22-50	A-----	2,726,906	DSM_BG42_2018_1000_3932.asc	2019-10-29 07-22-01	A-----	2,727,142	DSM_BG42_2018_1000_4120.asc
2019-10-29 07-22-47	A-----	2,727,134	DSM_BG42_2018_1000_3933.asc	2019-10-29 07-21-58	A-----	2,726,969	DSM_BG42_2018_1000_4121.asc
2019-10-29 07-22-47	A-----	2,727,119	DSM_BG42_2018_1000_3934.asc	2019-10-29 07-22-04	A-----	2,726,864	DSM_BG42_2018_1000_4122.asc
2019-10-29 07-22-48	A-----	2,726,435	DSM_BG42_2018_1000_3935.asc	2019-10-29 07-21-55	A-----	2,727,396	DSM_BG42_2018_1000_4123.asc
2019-10-29 07-22-52	A-----	2,726,978	DSM_BG42_2018_1000_3936.asc	2019-10-29 07-21-56	A-----	2,726,718	DSM_BG42_2018_1000_4124.asc
2019-10-29 07-22-49	A-----	2,726,894	DSM_BG42_2018_1000_3937.asc	2019-10-29 07-21-58	A-----	2,726,971	DSM_BG42_2018_1000_4125.asc
2019-10-29 07-22-51	A-----	2,716,938	DSM_BG42_2018_1000_3938.asc	2019-10-29 07-21-55	A-----	2,727,175	DSM_BG42_2018_1000_4126.asc
2019-10-29 07-22-50	A-----	2,656,795	DSM_BG42_2018_1000_3939.asc	2019-10-29 07-21-57	A-----	2,727,409	DSM_BG42_2018_1000_4127.asc
2019-10-29 07-22-51	A-----	2,631,654	DSM_BG42_2018_1000_3940.asc	2019-10-29 07-21-56	A-----	2,726,841	DSM_BG42_2018_1000_4128.asc
2019-10-29 07-22-47	A-----	2,689,111	DSM_BG42_2018_1000_3941.asc	2019-10-29 07-21-52	A-----	2,727,375	DSM_BG42_2018_1000_4129.asc
2019-10-29 07-22-45	A-----	2,615,546	DSM_BG42_2018_1000_3942.asc	2019-10-29 07-21-54	A-----	2,726,651	DSM_BG42_2018_1000_4130.asc
2019-10-29 07-22-45	A-----	2,725,705	DSM_BG42_2018_1000_3943.asc	2019-10-29 07-21-55	A-----	2,727,364	DSM_BG42_2018_1000_4131.asc
2019-10-29 07-22-44	A-----	2,710,249	DSM_BG42_2018_1000_3944.asc	2019-10-29 07-21-55	A-----	2,727,134	DSM_BG42_2018_1000_4132.asc
2019-10-29 07-22-44	A-----	2,724,918	DSM_BG42_2018_1000_3945.asc	2019-10-29 07-21-51	A-----	2,726,844	DSM_BG42_2018_1000_4133.asc
2019-10-29 07-22-43	A-----	2,520,352	DSM_BG42_2018_1000_3946.asc	2019-10-29 07-21-52	A-----	2,727,108	DSM_BG42_2018_1000_4134.asc
2019-10-29 07-22-43	A-----	2,489,698	DSM_BG42_2018_1000_3947.asc	2019-10-29 07-21-51	A-----	2,726,651	DSM_BG42_2018_1000_4135.asc
2019-10-29 07-22-43	A-----	2,513,118	DSM_BG42_2018_1000_3948.asc	2019-10-29 07-21-51	A-----	2,727,140	DSM_BG42_2018_1000_4136.asc
2019-10-29 07-22-44	A-----	2,396,894	DSM_BG42_2018_1000_3949.asc	2019-10-29 07-21-49	A-----	2,726,855	DSM_BG42_2018_1000_4137.asc
2019-10-29 07-22-42	A-----	2,384,269	DSM_BG42_2018_1000_3950.asc	2019-10-29 07-21-50	A-----	2,726,671	DSM_BG42_2018_1000_4138.asc
2019-10-29 07-22-41	A-----	2,726,754	DSM_BG42_2018_1000_4002.asc	2019-10-29 07-21-50	A-----	2,727,009	DSM_BG42_2018_1000_4139.asc
2019-10-29 07-22-43	A-----	2,726,714	DSM_BG42_2018_1000_4003.asc	2019-10-29 07-21-48	A-----	2,726,846	DSM_BG42_2018_1000_4140.asc
2019-10-29 07-22-40	A-----	2,726,607	DSM_BG42_2018_1000_4004.asc	2019-10-29 07-21-48	A-----	2,727,336	DSM_BG42_2018_1000_4141.asc
2019-10-29 07-22-39	A-----	2,727,121	DSM_BG42_2018_1000_4005.asc	2019-10-29 07-21-47	A-----	2,688,714	DSM_BG42_2018_1000_4142.asc
2019-10-29 07-22-38	A-----	2,726,850	DSM_BG42_2018_1000_4006.asc	2019-10-29 07-21-47	A-----	2,675,709	DSM_BG42_2018_1000_4143.asc
2019-10-29 07-22-39	A-----	2,727,032	DSM_BG42_2018_1000_4007.asc	2019-10-29 07-21-48	A-----	2,719,742	DSM_BG42_2018_1000_4144.asc
2019-10-29 07-22-36	A-----	2,727,019	DSM_BG42_2018_1000_4008.asc	2019-10-29 07-21-47	A-----	2,687,612	DSM_BG42_2018_1000_4145.asc
2019-10-29 07-22-38	A-----	2,726,858	DSM_BG42_2018_1000_4009.asc	2019-10-29 07-21-46	A-----	2,717,313	DSM_BG42_2018_1000_4146.asc
2019-10-29 07-22-34	A-----	2,727,402	DSM_BG42_2018_1000_4010.asc	2019-10-29 07-21-44	A-----	2,727,283	DSM_BG42_2018_1000_4147.asc
2019-10-29 07-22-36	A-----	2,727,024	DSM_BG42_2018_1000_4011.asc	2019-10-29 07-21-44	A-----	2,607,156	DSM_BG42_2018_1000_4148.asc
2019-10-29 07-22-37	A-----	2,727,008	DSM_BG42_2018_1000_4012.asc	2019-10-29 07-21-43	A-----	2,388,087	DSM_BG42_2018_1000_4149.asc
2019-10-29 07-22-35	A-----	2,726,799	DSM_BG42_2018_1000_4013.asc	2019-10-29 07-21-42	A-----	2,505,235	DSM_BG42_2018_1000_4150.asc
2019-10-29 07-22-31	A-----	2,726,778	DSM_BG42_2018_1000_4014.asc	2019-10-29 07-21-40	A-----	2,726,932	DSM_BG42_2018_1000_4201.asc
2019-10-29 07-22-29	A-----	2,726,780	DSM_BG42_2018_1000_4015.asc	2019-10-29 07-21-48	A-----	2,726,749	DSM_BG42_2018_1000_4202.asc
2019-10-29 07-22-36	A-----	2,726,973	DSM_BG42_2018_1000_4016.asc	2019-10-29 07-21-42	A-----	2,727,096	DSM_BG42_2018_1000_4203.asc
2019-10-29 07-22-30	A-----	2,727,013	DSM_BG42_2018_1000_4017.asc	2019-10-29 07-21-42	A-----	2,727,236	DSM_BG42_2018_1000_4204.asc
2019-10-29 07-22-28	A-----	2,726,863	DSM_BG42_2018_1000_4018.asc	2019-10-29 07-21-43	A-----	2,726,679	DSM_BG42_2018_1000_4205.asc
2019-10-29 07-22-30	A-----	2,727,047	DSM_BG42_2018_1000_4019.asc	2019-10-29 07-21-43	A-----	2,727,222	DSM_BG42_2018_1000_4206.asc
2019-10-29 07-22-28	A-----	2,727,475	DSM_BG42_2018_1000_4020.asc	2019-10-29 07-21-37	A-----	2,727,121	DSM_BG42_2018_1000_4207.asc
2019-10-29 07-22-27	A-----	2,727,184	DSM_BG42_2018_1000_4021.asc	2019-10-2			



2019-10-29 07-21-37	A-----	2,726,393	DSM_BG42_2018_1000_4211.asc	2019-10-29 07-20-50	A-----	2,490,571	DSM_BG42_2018_1000_4348.asc
2019-10-29 07-21-34	A-----	2,726,886	DSM_BG42_2018_1000_4212.asc	2019-10-29 07-20-57	A-----	2,439,387	DSM_BG42_2018_1000_4349.asc
2019-10-29 07-21-35	A-----	2,726,727	DSM_BG42_2018_1000_4213.asc	2019-10-29 07-20-57	A-----	2,666,040	DSM_BG42_2018_1000_4350.asc
2019-10-29 07-21-39	A-----	2,726,873	DSM_BG42_2018_1000_4214.asc	2019-10-29 07-20-47	A-----	2,727,068	DSM_BG42_2018_1000_4401.asc
2019-10-29 07-21-34	A-----	2,726,920	DSM_BG42_2018_1000_4215.asc	2019-10-29 07-20-46	A-----	2,727,049	DSM_BG42_2018_1000_4402.asc
2019-10-29 07-21-42	A-----	2,726,821	DSM_BG42_2018_1000_4216.asc	2019-10-29 07-20-48	A-----	2,726,976	DSM_BG42_2018_1000_4403.asc
2019-10-29 07-21-33	A-----	2,726,691	DSM_BG42_2018_1000_4217.asc	2019-10-29 07-20-48	A-----	2,726,859	DSM_BG42_2018_1000_4404.asc
2019-10-29 07-21-33	A-----	2,726,663	DSM_BG42_2018_1000_4218.asc	2019-10-29 07-20-47	A-----	2,726,527	DSM_BG42_2018_1000_4405.asc
2019-10-29 07-21-38	A-----	2,727,174	DSM_BG42_2018_1000_4219.asc	2019-10-29 07-20-45	A-----	2,727,005	DSM_BG42_2018_1000_4406.asc
2019-10-29 07-21-37	A-----	2,727,004	DSM_BG42_2018_1000_4220.asc	2019-10-29 07-20-44	A-----	2,726,952	DSM_BG42_2018_1000_4407.asc
2019-10-29 07-21-33	A-----	2,726,989	DSM_BG42_2018_1000_4221.asc	2019-10-29 07-20-43	A-----	2,726,797	DSM_BG42_2018_1000_4408.asc
2019-10-29 07-21-31	A-----	2,727,075	DSM_BG42_2018_1000_4222.asc	2019-10-29 07-20-43	A-----	2,727,375	DSM_BG42_2018_1000_4409.asc
2019-10-29 07-21-30	A-----	2,727,030	DSM_BG42_2018_1000_4223.asc	2019-10-29 07-20-42	A-----	2,726,673	DSM_BG42_2018_1000_4410.asc
2019-10-29 07-21-31	A-----	2,727,174	DSM_BG42_2018_1000_4224.asc	2019-10-29 07-20-42	A-----	2,726,744	DSM_BG42_2018_1000_4411.asc
2019-10-29 07-21-29	A-----	2,727,059	DSM_BG42_2018_1000_4225.asc	2019-10-29 07-20-47	A-----	2,726,916	DSM_BG42_2018_1000_4412.asc
2019-10-29 07-21-28	A-----	2,726,594	DSM_BG42_2018_1000_4226.asc	2019-10-29 07-20-41	A-----	2,726,850	DSM_BG42_2018_1000_4413.asc
2019-10-29 07-21-28	A-----	2,726,858	DSM_BG42_2018_1000_4227.asc	2019-10-29 07-20-39	A-----	2,726,746	DSM_BG42_2018_1000_4414.asc
2019-10-29 07-21-29	A-----	2,726,606	DSM_BG42_2018_1000_4228.asc	2019-10-29 07-20-41	A-----	2,727,106	DSM_BG42_2018_1000_4415.asc
2019-10-29 07-21-27	A-----	2,727,299	DSM_BG42_2018_1000_4229.asc	2019-10-29 07-20-39	A-----	2,727,019	DSM_BG42_2018_1000_4416.asc
2019-10-29 07-21-29	A-----	2,727,045	DSM_BG42_2018_1000_4230.asc	2019-10-29 07-20-38	A-----	2,726,880	DSM_BG42_2018_1000_4417.asc
2019-10-29 07-21-25	A-----	2,726,985	DSM_BG42_2018_1000_4231.asc	2019-10-29 07-20-40	A-----	2,726,599	DSM_BG42_2018_1000_4418.asc
2019-10-29 07-21-26	A-----	2,726,710	DSM_BG42_2018_1000_4232.asc	2019-10-29 07-20-38	A-----	2,727,200	DSM_BG42_2018_1000_4419.asc
2019-10-29 07-21-28	A-----	2,726,743	DSM_BG42_2018_1000_4233.asc	2019-10-29 07-20-37	A-----	2,726,875	DSM_BG42_2018_1000_4420.asc
2019-10-29 07-21-28	A-----	2,727,368	DSM_BG42_2018_1000_4234.asc	2019-10-29 07-20-41	A-----	2,726,699	DSM_BG42_2018_1000_4421.asc
2019-10-29 07-21-23	A-----	2,727,303	DSM_BG42_2018_1000_4235.asc	2019-10-29 07-20-37	A-----	2,727,368	DSM_BG42_2018_1000_4422.asc
2019-10-29 07-21-23	A-----	2,726,885	DSM_BG42_2018_1000_4236.asc	2019-10-29 07-20-37	A-----	2,726,884	DSM_BG42_2018_1000_4423.asc
2019-10-29 07-21-30	A-----	2,726,715	DSM_BG42_2018_1000_4237.asc	2019-10-29 07-20-34	A-----	2,727,068	DSM_BG42_2018_1000_4424.asc
2019-10-29 07-21-22	A-----	2,726,735	DSM_BG42_2018_1000_4238.asc	2019-10-29 07-20-33	A-----	2,726,913	DSM_BG42_2018_1000_4425.asc
2019-10-29 07-21-23	A-----	2,726,919	DSM_BG42_2018_1000_4239.asc	2019-10-29 07-20-33	A-----	2,726,910	DSM_BG42_2018_1000_4426.asc
2019-10-29 07-21-23	A-----	2,726,998	DSM_BG42_2018_1000_4240.asc	2019-10-29 07-20-32	A-----	2,726,980	DSM_BG42_2018_1000_4427.asc
2019-10-29 07-21-22	A-----	2,727,045	DSM_BG42_2018_1000_4241.asc	2019-10-29 07-20-31	A-----	2,726,670	DSM_BG42_2018_1000_4428.asc
2019-10-29 07-21-19	A-----	2,725,548	DSM_BG42_2018_1000_4242.asc	2019-10-29 07-20-31	A-----	2,726,774	DSM_BG42_2018_1000_4429.asc
2019-10-29 07-21-21	A-----	2,726,754	DSM_BG42_2018_1000_4243.asc	2019-10-29 07-20-33	A-----	2,727,313	DSM_BG42_2018_1000_4430.asc
2019-10-29 07-21-22	A-----	2,726,950	DSM_BG42_2018_1000_4244.asc	2019-10-29 07-20-30	A-----	2,727,075	DSM_BG42_2018_1000_4431.asc
2019-10-29 07-21-19	A-----	2,727,078	DSM_BG42_2018_1000_4245.asc	2019-10-29 07-20-27	A-----	2,726,723	DSM_BG42_2018_1000_4432.asc
2019-10-29 07-21-19	A-----	2,726,545	DSM_BG42_2018_1000_4246.asc	2019-10-29 07-20-32	A-----	2,727,084	DSM_BG42_2018_1000_4433.asc
2019-10-29 07-21-17	A-----	2,727,191	DSM_BG42_2018_1000_4247.asc	2019-10-29 07-20-26	A-----	2,726,871	DSM_BG42_2018_1000_4434.asc
2019-10-29 07-21-17	A-----	2,563,704	DSM_BG42_2018_1000_4248.asc	2019-10-29 07-20-33	A-----	2,726,759	DSM_BG42_2018_1000_4435.asc
2019-10-29 07-21-16	A-----	2,388,199	DSM_BG42_2018_1000_4249.asc	2019-10-29 07-20-29	A-----	2,727,257	DSM_BG42_2018_1000_4436.asc
2019-10-29 07-21-18	A-----	2,573,557	DSM_BG42_2018_1000_4250.asc	2019-10-29 07-20-35	A-----	2,727,051	DSM_BG42_2018_1000_4437.asc
2019-10-29 07-21-20	A-----	2,726,607	DSM_BG42_2018_1000_4301.asc	2019-10-29 07-20-24	A-----	2,726,538	DSM_BG42_2018_1000_4438.asc
2019-10-29 07-21-14	A-----	2,726,628	DSM_BG42_2018_1000_4302.asc	2019-10-29 07-20-25	A-----	2,726,702	DSM_BG42_2018_1000_4439.asc
2019-10-29 07-21-12	A-----	2,726,907	DSM_BG42_2018_1000_4303.asc	2019-10-29 07-20-23	A-----	2,727,094	DSM_BG42_2018_1000_4440.asc
2019-10-29 07-21-14	A-----	2,726,828	DSM_BG42_2018_1000_4304.asc	2019-10-29 07-20-24	A-----	2,727,011	DSM_BG42_2018_1000_4441.asc
2019-10-29 07-21-15	A-----	2,727,087	DSM_BG42_2018_1000_4305.asc	2019-10-29 07-20-25	A-----	2,726,863	DSM_BG42_2018_1000_4442.asc
2019-10-29 07-21-12	A-----	2,727,102	DSM_BG42_2018_1000_4306.asc	2019-10-29 07-20-21	A-----	2,727,101	DSM_BG42_2018_1000_4443.asc
2019-10-29 07-21-14	A-----	2,727,026	DSM_BG42_2018_1000_4307.asc	2019-10-29 07-20-26	A-----	2,726,763	DSM_BG42_2018_1000_4444.asc
2019-10-29 07-21-14	A-----	2,727,626	DSM_BG42_2018_1000_4308.asc	2019-10-29 07-20-24	A-----	2,727,032	DSM_BG42_2018_1000_4445.asc
2019-10-29 07-21-10	A-----	2,726,567	DSM_BG42_2018_1000_4309.asc	2019-10-29 07-20-20	A-----	2,726,046	DSM_BG42_2018_1000_4446.asc
2019-10-29 07-21-09	A-----	2,727,195	DSM_BG42_2018_1000_4310.asc	2019-10-29 07-20-22	A-----	2,541,661	DSM_BG42_2018_1000_4447.asc
2019-10-29 07-21-19	A-----	2,726,882	DSM_BG42_2018_1000_4311.asc	2019-10-29 07-20-19	A-----	2,398,551	DSM_BG42_2018_1000_4448.asc
2019-10-29 07-21-07	A-----	2,727,612	DSM_BG42_2018_1000_4312.asc	2019-10-29 07-20-23	A-----	2,692,851	DSM_BG42_2018_1000_4449.asc
2019-10-29 07-21-08	A-----	2,726,813	DSM_BG42_2018_1000_4313.asc	2019-10-29 07-20-23	A-----	2,724,287	DSM_BG42_2018_1000_4450.asc
2019-10-29 07-21-07	A-----	2,726,648	DSM_BG42_2018_1000_4314.asc	2019-10-29 07-20-19	A-----	2,726,667	DSM_BG42_2018_1000_4501.asc
2019-10-29 07-21-15	A-----	2,727,214	DSM_BG42_2018_1000_4315.asc	2019-10-29 07-20-18	A-----	2,726,720	DSM_BG42_2018_1000_4502.asc
2019-10-29 07-21-08	A-----	2,726,905	DSM_BG42_2018_1000_4316.asc	2019-10-29 07-20-18	A-----	2,726,758	DSM_BG42_2018_1000_4503.asc
2019-10-29 07-21-12	A-----	2,727,216	DSM_BG42_2018_1000_4317.asc	2019-10-29 07-20-16	A-----	2,726,928	DSM_BG42_2018_1000_4504.asc
2019-10-29 07-21-06	A-----	2,726,842	DSM_BG42_2018_1000_4318.asc	2019-10-29 07-20-15	A-----	2,726,770	DSM_BG42_2018_1000_4505.asc
2019-10-29 07-21-04	A-----	2,727,120	DSM_BG42_2018_1000_4319.asc	2019-10-29 07-20-16	A-----	2,726,794	DSM_BG42_2018_1000_4506.asc
2019-10-29 07-21-06	A-----	2,726,945	DSM_BG42_2018_1000_4320.asc	2019-10-29 07-20-11	A-----	2,726,878	DSM_BG42_2018_1000_4507.asc
2019-10-29 07-21-04	A-----	2,727,262	DSM_BG42_2018_1000_4321.asc	2019-10-29 07-20-14	A-----	2,726,752	DSM_BG42_2018_1000_4508.asc
2019-10-29 07-21-07	A-----	2,726,985	DSM_BG42_2018_1000_4322.asc	2019-10-29 07-20-14	A-----	2,727,320	DSM_BG42_2018_1000_4509.asc
2019-10-29 07-21-03	A-----	2,726,784	DSM_BG42_2018_1000_4323.asc	2019-10-29 07-20-15	A-----	2,727,085	DSM_BG42_2018_1000_4510.asc
2019-10-29 07-21-02	A-----	2,726,671	DSM_BG42_2018_1000_4324.asc	2019-10-29 07-20-15	A-----	2,727,159	DSM_BG42_2018_1000_4511.asc
2019-10-29 07-21-01	A-----	2,726,977	DSM_BG42_2018_1000_4325.asc	2019-10-29 07-20-15	A-----	2,727,337	DSM_BG42_2018_1000_4512.asc
2019-10-29 07-21-04	A-----	2,726,954	DSM_BG42_2018_1000_4326.asc	2019-10-29 07-20-13	A-----	2,726,946	DSM_BG42_2018_1000_4513.asc
2019-10-29 07-21-05	A-----	2,727,024	DSM_BG42_2018_1000_4327.asc	2019-10-29 07-20-10	A-----	2,727,039	DSM_BG42_2018_1000_4514.asc
2019-10-29 07-21-03	A-----	2,726,987	DSM_BG42_2018_1000_4328.asc	2019-10-29 07-20-13	A-----	2,726,790	DSM_BG42_2018_1000_4515.asc
2019-10-29 07-21-01	A-----	2,726,713	DSM_BG42_2018_1000_4329.asc	2019-10-29 07-20-12	A-----	2,726,299	DSM_BG42_2018_1000_4516.asc
2019-10-29 07-21-00	A-----	2,726,812	DSM_BG42_2018_1000_4330.asc	2019-10-29 07-20-08	A-----	2,726,839	DSM_BG42_2018_1000_4517.asc
2019-10-29 07-20-58	A-----	2,727,025	DSM_BG42_2018_1000_4331.asc	2019-10-29 07-20-08	A-----	2,726,559	DSM_BG42_2018_1000_4518.asc
2019-10-29 07-20-56	A-----	2,726,808	DSM_BG42_2018_1000_4332.asc	2019-10-29 07-20-05	A-----	2,726,716	DSM_BG42_2018_1000_4519.asc
2019-10-29 07-20-59	A-----	2,726,931	DSM_BG42_2018_1000_4333.asc	2019-10-29 07-20-07	A-----	2,727,155	DSM_BG42_2018_1000_4520.asc
2019-10-29 07-21-03	A-----	2,727,200	DSM_BG42_2018_1000_4334.asc	2019-10-29 07-20-05	A-----	2,726,967	DSM_BG42_2018_1000_4521.asc
2019-10-29 07-20-57	A-----	2,726,980	DSM_BG42_2018_1000_4335.asc	2019-10-29 07-20-06	A-----	2,727,019	DSM_BG42_2018_1000_4522.asc
2019-10-29 07-20-56	A-----	2,726,983	DSM_BG42_2018_1000_4336.asc	2019-10-29 07-20-06	A-----	2,726,977	DSM_BG42_2018_1000_4523.asc
2019-10-29 07-20-53	A-----	2,726,965	DSM_BG42_2018_1000_4337.asc	2019-10-29 07-20-07	A-----	2,726,906	DSM_BG42_2018_1000_4524.asc
2019-10-29 07-20-53	A-----	2,727,209	DSM_BG42_2018_1000_4338.asc	2019-10-29 07-20-02	A-----	2,727,010	DSM_BG42_2018_1000_4525.asc
2019-10-29 07-21-00	A-----	2,726,715	DSM_BG42_2018_1000_4339.asc	2019-10-29 07-20-06	A-----	2,726,900	DSM_BG42_2018_1000_4526.asc
2019-10-29 07-20-53	A-----	2,727,160	DSM_BG42_2018_1000_4340.asc	2019-10-29 07-20-07	A-----	2,726,855	DSM_BG42_2018_1000_4527.asc
2019-10-29 07-20-52	A-----	2,726,774	DSM_BG42_2018_1000_4341.asc	2019-10-29 07-20-01	A-----	2,727,218	DSM_BG42_2018_1000_4528.asc
2019-10-29 07-20-52	A-----	2,726,915	DSM_BG42_2018_1000_4342.asc	2019-10-29 07-20-07	A-----	2,726,518	DSM_BG42_2018_1000_4529.asc
2019-10-29 07-20-57	A-----	2,726,930	DSM_BG42_2018_1000_4343.asc	2019-10-29 07-19-58	A-----	2,727,155	DSM_BG42_2018_1000_4530.asc
2019-10-29 07-20-53	A-----	2,726,607	DSM_BG42_2018_1000_4344.asc	2019-10-29 07-20-01	A-----	2,726,851	DSM_BG42_2018_1000_4531.asc
2019-10-29 07-20-50	A-----	2,726,852	DSM_BG42_2018_1000_4345.asc	2019-10-29 07-19-58	A-----	2,726,737	DSM_BG42_2018_1000_4532.asc
2019-10-29 07-20-48	A-----	2,726,849	DSM_BG42_2018_1000_4346.asc	2019-10-29 07-19-59	A-----	2,726,884	DSM_BG42_2018_1000_4533.asc

2019-10-29 07-20-06	A-----	2,726,912	DSM_BG42_2018_1000_4535.asc	2019-10-29 07-19-07	A-----	2,726,811	DSM_BG42_2018_1000_4722.asc
2019-10-29 07-20-02	A-----	2,727,143	DSM_BG42_2018_1000_4536.asc	2019-10-29 07-19-08	A-----	2,726,774	DSM_BG42_2018_1000_4723.asc
2019-10-29 07-19-55	A-----	2,727,016	DSM_BG42_2018_1000_4537.asc	2019-10-29 07-19-06	A-----	2,726,939	DSM_BG42_2018_1000_4724.asc
2019-10-29 07-19-56	A-----	2,726,763	DSM_BG42_2018_1000_4538.asc	2019-10-29 07-19-04	A-----	2,726,880	DSM_BG42_2018_1000_4725.asc
2019-10-29 07-19-55	A-----	2,726,865	DSM_BG42_2018_1000_4539.asc	2019-10-29 07-19-08	A-----	2,727,108	DSM_BG42_2018_1000_4726.asc
2019-10-29 07-19-53	A-----	2,726,940	DSM_BG42_2018_1000_4540.asc	2019-10-29 07-19-05	A-----	2,726,816	DSM_BG42_2018_1000_4727.asc
2019-10-29 07-19-54	A-----	2,726,709	DSM_BG42_2018_1000_4541.asc	2019-10-29 07-19-05	A-----	2,726,915	DSM_BG42_2018_1000_4728.asc
2019-10-29 07-19-53	A-----	2,726,949	DSM_BG42_2018_1000_4542.asc	2019-10-29 07-19-03	A-----	2,726,957	DSM_BG42_2018_1000_4729.asc
2019-10-29 07-19-52	A-----	2,723,254	DSM_BG42_2018_1000_4543.asc	2019-10-29 07-19-01	A-----	2,727,122	DSM_BG42_2018_1000_4730.asc
2019-10-29 07-20-00	A-----	2,725,753	DSM_BG42_2018_1000_4544.asc	2019-10-29 07-19-05	A-----	2,726,368	DSM_BG42_2018_1000_4731.asc
2019-10-29 07-19-51	A-----	2,628,253	DSM_BG42_2018_1000_4545.asc	2019-10-29 07-19-04	A-----	2,727,075	DSM_BG42_2018_1000_4732.asc
2019-10-29 07-19-51	A-----	2,480,413	DSM_BG42_2018_1000_4546.asc	2019-10-29 07-19-02	A-----	2,727,200	DSM_BG42_2018_1000_4733.asc
2019-10-29 07-19-49	A-----	2,477,169	DSM_BG42_2018_1000_4547.asc	2019-10-29 07-18-58	A-----	2,727,004	DSM_BG42_2018_1000_4734.asc
2019-10-29 07-19-49	A-----	2,649,586	DSM_BG42_2018_1000_4548.asc	2019-10-29 07-18-59	A-----	2,727,233	DSM_BG42_2018_1000_4735.asc
2019-10-29 07-19-49	A-----	2,703,415	DSM_BG42_2018_1000_4549.asc	2019-10-29 07-18-57	A-----	2,727,158	DSM_BG42_2018_1000_4736.asc
2019-10-29 07-19-50	A-----	2,727,130	DSM_BG42_2018_1000_4550.asc	2019-10-29 07-18-55	A-----	2,727,085	DSM_BG42_2018_1000_4737.asc
2019-10-29 07-19-47	A-----	2,727,158	DSM_BG42_2018_1000_4601.asc	2019-10-29 07-19-00	A-----	2,727,183	DSM_BG42_2018_1000_4738.asc
2019-10-29 07-19-48	A-----	2,726,843	DSM_BG42_2018_1000_4602.asc	2019-10-29 07-19-04	A-----	2,726,979	DSM_BG42_2018_1000_4739.asc
2019-10-29 07-19-54	A-----	2,727,236	DSM_BG42_2018_1000_4603.asc	2019-10-29 07-19-04	A-----	2,727,211	DSM_BG42_2018_1000_4740.asc
2019-10-29 07-19-45	A-----	2,727,365	DSM_BG42_2018_1000_4604.asc	2019-10-29 07-18-56	A-----	2,726,176	DSM_BG42_2018_1000_4741.asc
2019-10-29 07-19-43	A-----	2,726,659	DSM_BG42_2018_1000_4605.asc	2019-10-29 07-18-55	A-----	2,692,690	DSM_BG42_2018_1000_4742.asc
2019-10-29 07-19-45	A-----	2,726,709	DSM_BG42_2018_1000_4606.asc	2019-10-29 07-18-59	A-----	2,714,394	DSM_BG42_2018_1000_4743.asc
2019-10-29 07-19-45	A-----	2,726,665	DSM_BG42_2018_1000_4607.asc	2019-10-29 07-18-58	A-----	2,498,846	DSM_BG42_2018_1000_4744.asc
2019-10-29 07-19-47	A-----	2,726,668	DSM_BG42_2018_1000_4608.asc	2019-10-29 07-18-53	A-----	2,685,763	DSM_BG42_2018_1000_4745.asc
2019-10-29 07-19-43	A-----	2,727,366	DSM_BG42_2018_1000_4609.asc	2019-10-29 07-18-57	A-----	2,694,404	DSM_BG42_2018_1000_4746.asc
2019-10-29 07-19-45	A-----	2,727,048	DSM_BG42_2018_1000_4610.asc	2019-10-29 07-18-51	A-----	2,691,119	DSM_BG42_2018_1000_4747.asc
2019-10-29 07-19-45	A-----	2,726,734	DSM_BG42_2018_1000_4611.asc	2019-10-29 07-18-52	A-----	2,721,874	DSM_BG42_2018_1000_4748.asc
2019-10-29 07-19-40	A-----	2,726,740	DSM_BG42_2018_1000_4612.asc	2019-10-29 07-18-52	A-----	2,726,958	DSM_BG42_2018_1000_4749.asc
2019-10-29 07-19-43	A-----	2,726,933	DSM_BG42_2018_1000_4613.asc	2019-10-29 07-18-54	A-----	2,726,814	DSM_BG42_2018_1000_4750.asc
2019-10-29 07-19-43	A-----	2,726,987	DSM_BG42_2018_1000_4614.asc	2019-10-29 07-18-52	A-----	2,727,186	DSM_BG42_2018_1000_4801.asc
2019-10-29 07-19-40	A-----	2,726,950	DSM_BG42_2018_1000_4615.asc	2019-10-29 07-18-48	A-----	2,727,070	DSM_BG42_2018_1000_4802.asc
2019-10-29 07-19-38	A-----	2,726,562	DSM_BG42_2018_1000_4616.asc	2019-10-29 07-18-47	A-----	2,726,689	DSM_BG42_2018_1000_4803.asc
2019-10-29 07-19-39	A-----	2,727,040	DSM_BG42_2018_1000_4617.asc	2019-10-29 07-18-52	A-----	2,726,377	DSM_BG42_2018_1000_4804.asc
2019-10-29 07-19-39	A-----	2,727,156	DSM_BG42_2018_1000_4618.asc	2019-10-29 07-18-52	A-----	2,726,553	DSM_BG42_2018_1000_4805.asc
2019-10-29 07-19-36	A-----	2,726,900	DSM_BG42_2018_1000_4619.asc	2019-10-29 07-18-44	A-----	2,726,821	DSM_BG42_2018_1000_4806.asc
2019-10-29 07-19-37	A-----	2,727,022	DSM_BG42_2018_1000_4620.asc	2019-10-29 07-18-45	A-----	2,727,272	DSM_BG42_2018_1000_4807.asc
2019-10-29 07-19-37	A-----	2,727,057	DSM_BG42_2018_1000_4621.asc	2019-10-29 07-18-48	A-----	2,727,028	DSM_BG42_2018_1000_4808.asc
2019-10-29 07-19-35	A-----	2,727,005	DSM_BG42_2018_1000_4622.asc	2019-10-29 07-18-49	A-----	2,726,592	DSM_BG42_2018_1000_4809.asc
2019-10-29 07-19-39	A-----	2,727,111	DSM_BG42_2018_1000_4623.asc	2019-10-29 07-18-52	A-----	2,726,835	DSM_BG42_2018_1000_4810.asc
2019-10-29 07-19-34	A-----	2,726,874	DSM_BG42_2018_1000_4624.asc	2019-10-29 07-18-48	A-----	2,727,272	DSM_BG42_2018_1000_4811.asc
2019-10-29 07-19-33	A-----	2,727,154	DSM_BG42_2018_1000_4625.asc	2019-10-29 07-18-53	A-----	2,726,979	DSM_BG42_2018_1000_4812.asc
2019-10-29 07-19-33	A-----	2,727,107	DSM_BG42_2018_1000_4626.asc	2019-10-29 07-18-42	A-----	2,727,433	DSM_BG42_2018_1000_4813.asc
2019-10-29 07-19-34	A-----	2,727,227	DSM_BG42_2018_1000_4627.asc	2019-10-29 07-18-41	A-----	2,726,841	DSM_BG42_2018_1000_4814.asc
2019-10-29 07-19-33	A-----	2,727,140	DSM_BG42_2018_1000_4628.asc	2019-10-29 07-18-42	A-----	2,726,943	DSM_BG42_2018_1000_4815.asc
2019-10-29 07-19-32	A-----	2,727,081	DSM_BG42_2018_1000_4629.asc	2019-10-29 07-18-47	A-----	2,726,785	DSM_BG42_2018_1000_4816.asc
2019-10-29 07-19-31	A-----	2,727,090	DSM_BG42_2018_1000_4630.asc	2019-10-29 07-18-43	A-----	2,727,057	DSM_BG42_2018_1000_4817.asc
2019-10-29 07-19-34	A-----	2,727,060	DSM_BG42_2018_1000_4631.asc	2019-10-29 07-18-40	A-----	2,726,899	DSM_BG42_2018_1000_4818.asc
2019-10-29 07-19-29	A-----	2,726,855	DSM_BG42_2018_1000_4632.asc	2019-10-29 07-18-41	A-----	2,727,135	DSM_BG42_2018_1000_4819.asc
2019-10-29 07-19-32	A-----	2,726,852	DSM_BG42_2018_1000_4633.asc	2019-10-29 07-18-37	A-----	2,726,990	DSM_BG42_2018_1000_4820.asc
2019-10-29 07-19-29	A-----	2,727,043	DSM_BG42_2018_1000_4634.asc	2019-10-29 07-18-38	A-----	2,726,790	DSM_BG42_2018_1000_4821.asc
2019-10-29 07-19-30	A-----	2,727,248	DSM_BG42_2018_1000_4635.asc	2019-10-29 07-18-37	A-----	2,727,068	DSM_BG42_2018_1000_4822.asc
2019-10-29 07-19-29	A-----	2,726,848	DSM_BG42_2018_1000_4636.asc	2019-10-29 07-18-37	A-----	2,726,919	DSM_BG42_2018_1000_4823.asc
2019-10-29 07-19-30	A-----	2,726,891	DSM_BG42_2018_1000_4637.asc	2019-10-29 07-18-40	A-----	2,726,869	DSM_BG42_2018_1000_4824.asc
2019-10-29 07-19-31	A-----	2,726,599	DSM_BG42_2018_1000_4638.asc	2019-10-29 07-18-33	A-----	2,726,790	DSM_BG42_2018_1000_4825.asc
2019-10-29 07-19-26	A-----	2,726,911	DSM_BG42_2018_1000_4639.asc	2019-10-29 07-18-35	A-----	2,726,724	DSM_BG42_2018_1000_4826.asc
2019-10-29 07-19-27	A-----	2,726,983	DSM_BG42_2018_1000_4640.asc	2019-10-29 07-18-41	A-----	2,727,057	DSM_BG42_2018_1000_4827.asc
2019-10-29 07-19-27	A-----	2,726,901	DSM_BG42_2018_1000_4641.asc	2019-10-29 07-18-39	A-----	2,727,119	DSM_BG42_2018_1000_4828.asc
2019-10-29 07-19-26	A-----	2,726,699	DSM_BG42_2018_1000_4642.asc	2019-10-29 07-18-36	A-----	2,726,791	DSM_BG42_2018_1000_4829.asc
2019-10-29 07-19-27	A-----	2,715,113	DSM_BG42_2018_1000_4643.asc	2019-10-29 07-18-31	A-----	2,726,890	DSM_BG42_2018_1000_4830.asc
2019-10-29 07-19-26	A-----	2,517,888	DSM_BG42_2018_1000_4644.asc	2019-10-29 07-18-33	A-----	2,727,117	DSM_BG42_2018_1000_4831.asc
2019-10-29 07-19-25	A-----	2,415,365	DSM_BG42_2018_1000_4645.asc	2019-10-29 07-18-30	A-----	2,726,950	DSM_BG42_2018_1000_4832.asc
2019-10-29 07-19-23	A-----	2,590,425	DSM_BG42_2018_1000_4646.asc	2019-10-29 07-18-29	A-----	2,727,001	DSM_BG42_2018_1000_4833.asc
2019-10-29 07-19-25	A-----	2,724,103	DSM_BG42_2018_1000_4647.asc	2019-10-29 07-18-33	A-----	2,727,084	DSM_BG42_2018_1000_4834.asc
2019-10-29 07-19-26	A-----	2,727,073	DSM_BG42_2018_1000_4648.asc	2019-10-29 07-18-28	A-----	2,726,948	DSM_BG42_2018_1000_4835.asc
2019-10-29 07-19-23	A-----	2,726,542	DSM_BG42_2018_1000_4649.asc	2019-10-29 07-18-28	A-----	2,726,889	DSM_BG42_2018_1000_4836.asc
2019-10-29 07-19-26	A-----	2,727,112	DSM_BG42_2018_1000_4650.asc	2019-10-29 07-18-27	A-----	2,726,607	DSM_BG42_2018_1000_4837.asc
2019-10-29 07-19-21	A-----	2,726,739	DSM_BG42_2018_1000_4701.asc	2019-10-29 07-18-27	A-----	2,726,605	DSM_BG42_2018_1000_4838.asc
2019-10-29 07-19-18	A-----	2,727,056	DSM_BG42_2018_1000_4702.asc	2019-10-29 07-18-34	A-----	2,726,795	DSM_BG42_2018_1000_4839.asc
2019-10-29 07-19-21	A-----	2,726,938	DSM_BG42_2018_1000_4703.asc	2019-10-29 07-18-29	A-----	2,726,867	DSM_BG42_2018_1000_4840.asc
2019-10-29 07-19-21	A-----	2,726,904	DSM_BG42_2018_1000_4704.asc	2019-10-29 07-18-25	A-----	2,726,647	DSM_BG42_2018_1000_4841.asc
2019-10-29 07-19-15	A-----	2,726,679	DSM_BG42_2018_1000_4705.asc	2019-10-29 07-18-28	A-----	2,717,294	DSM_BG42_2018_1000_4842.asc
2019-10-29 07-19-16	A-----	2,726,947	DSM_BG42_2018_1000_4706.asc	2019-10-29 07-18-28	A-----	2,555,846	DSM_BG42_2018_1000_4843.asc
2019-10-29 07-19-16	A-----	2,726,957	DSM_BG42_2018_1000_4707.asc	2019-10-29 07-18-27	A-----	2,560,089	DSM_BG42_2018_1000_4844.asc
2019-10-29 07-19-13	A-----	2,726,250	DSM_BG42_2018_1000_4708.asc	2019-10-29 07-18-24	A-----	2,650,404	DSM_BG42_2018_1000_4845.asc
2019-10-29 07-19-22	A-----	2,726,986	DSM_BG42_2018_1000_4709.asc	2019-10-29 07-18-24	A-----	2,726,941	DSM_BG42_2018_1000_4846.asc
2019-10-29 07-19-16	A-----	2,727,186	DSM_BG42_2018_1000_4710.asc	2019-10-29 07-18-24	A-----	2,726,632	DSM_BG42_2018_1000_4847.asc
2019-10-29 07-19-12	A-----	2,727,425	DSM_BG42_2018_1000_4711.asc	2019-10-29 07-18-24	A-----	2,727,213	DSM_BG42_2018_1000_4848.asc
2019-10-29 07-19-18	A-----	2,726,989	DSM_BG42_2018_1000_4712.asc	2019-10-29 07-18-24	A-----	2,726,670	DSM_BG42_2018_1000_4849.asc
2019-10-29 07-19-15	A-----	2,727,478	DSM_BG42_2018_1000_4713.asc	2019-10-29 07-18-22	A-----	2,727,043	DSM_BG42_2018_1000_4850.asc
2019-10-29 07-19-19	A-----	2,726,695	DSM_BG42_2018_1000_4714.asc	2019-10-29 07-18-21	A-----	2,727,253	DSM_BG42_2018_1000_4901.asc
2019-10-29 07-19-09	A-----	2,726,990	DSM_BG42_2018_1000_4715.asc	2019-10-29 07-18-21	A-----	2,727,177	DSM_BG42_2018_1000_4902.asc
2019-10-29 07-19-09	A-----	2,727,128	DSM_BG42_2018_1000_4716.asc	2019-10-29 07-18-20	A-----	2,726,867	DSM_BG42_2018_1000_4903.asc
2019-10-29 07-19-09	A-----	2,727,252	DSM_BG42_2018_1000_4717.asc	2019-10-29 07-18-22	A-----	2,726,937	DSM_BG42_2018_1000_4904.asc
2019-10-29 07-19-10	A-----	2,726,837	DSM_BG42_2018_1000_4718.asc	2019-10-29 07-18-19	A-----	2,727,083	DSM_BG42_2018_1000_4905.asc
2019-10-29 07-19-08	A-----	2,726,873	DSM_BG42_2018_1000_4719.asc	2019-10-29 07-18-19	A-----	2,727,155	DSM_BG42_2018_1000_4906.asc
2019-10-29 07-19-11	A-----	2,727,006	DSM_BG42_2018_1000_4720.asc	2019-10-29 07-18-17	A-----	2,727,123	DSM_BG42_2018_1000_4907.asc

2019-10-29 07-18-16	A-----	2,726,990	DSM_BG42_2018_1000_4909.asc	2019-10-29 07-17-32	A-----	2,672,155	DSM_BG43_2018_1000_1602.asc
2019-10-29 07-18-17	A-----	2,727,073	DSM_BG42_2018_1000_4910.asc	2019-10-29 07-17-32	A-----	2,563,006	DSM_BG43_2018_1000_1603.asc
2019-10-29 07-18-20	A-----	2,726,899	DSM_BG42_2018_1000_4911.asc	2019-10-29 07-17-32	A-----	2,522,320	DSM_BG43_2018_1000_1604.asc
2019-10-29 07-18-22	A-----	2,727,126	DSM_BG42_2018_1000_4912.asc	2019-10-29 07-17-30	A-----	2,429,656	DSM_BG43_2018_1000_1605.asc
2019-10-29 07-18-16	A-----	2,727,235	DSM_BG42_2018_1000_4913.asc	2019-10-29 07-17-28	A-----	2,406,301	DSM_BG43_2018_1000_1606.asc
2019-10-29 07-18-14	A-----	2,727,133	DSM_BG42_2018_1000_4914.asc	2019-10-29 07-17-29	A-----	2,574,726	DSM_BG43_2018_1000_1607.asc
2019-10-29 07-18-14	A-----	2,726,744	DSM_BG42_2018_1000_4915.asc	2019-10-29 07-17-33	A-----	2,647,614	DSM_BG43_2018_1000_1608.asc
2019-10-29 07-18-13	A-----	2,726,526	DSM_BG42_2018_1000_4916.asc	2019-10-29 07-17-28	A-----	2,483,096	DSM_BG43_2018_1000_1609.asc
2019-10-29 07-18-13	A-----	2,726,886	DSM_BG42_2018_1000_4917.asc	2019-10-29 07-17-28	A-----	2,389,803	DSM_BG43_2018_1000_1610.asc
2019-10-29 07-18-19	A-----	2,726,808	DSM_BG42_2018_1000_4918.asc	2019-10-29 07-17-28	A-----	2,381,404	DSM_BG43_2018_1000_1611.asc
2019-10-29 07-18-13	A-----	2,726,849	DSM_BG42_2018_1000_4919.asc	2019-10-29 07-17-27	A-----	2,477,226	DSM_BG43_2018_1000_1612.asc
2019-10-29 07-18-10	A-----	2,726,892	DSM_BG42_2018_1000_4920.asc	2019-10-29 07-17-26	A-----	2,425,630	DSM_BG43_2018_1000_1613.asc
2019-10-29 07-18-13	A-----	2,727,221	DSM_BG42_2018_1000_4921.asc	2019-10-29 07-17-24	A-----	2,414,802	DSM_BG43_2018_1000_1614.asc
2019-10-29 07-18-10	A-----	2,727,128	DSM_BG42_2018_1000_4922.asc	2019-10-29 07-17-24	A-----	2,391,151	DSM_BG43_2018_1000_1615.asc
2019-10-29 07-18-10	A-----	2,727,049	DSM_BG42_2018_1000_4923.asc	2019-10-29 07-17-23	A-----	2,381,445	DSM_BG43_2018_1000_1616.asc
2019-10-29 07-18-08	A-----	2,726,656	DSM_BG42_2018_1000_4924.asc	2019-10-29 07-17-24	A-----	2,365,432	DSM_BG43_2018_1000_1617.asc
2019-10-29 07-18-07	A-----	2,726,781	DSM_BG42_2018_1000_4925.asc	2019-10-29 07-17-29	A-----	2,352,171	DSM_BG43_2018_1000_1618.asc
2019-10-29 07-18-13	A-----	2,726,941	DSM_BG42_2018_1000_4926.asc	2019-10-29 07-17-20	A-----	2,379,814	DSM_BG43_2018_1000_1619.asc
2019-10-29 07-18-10	A-----	2,726,989	DSM_BG42_2018_1000_4927.asc	2019-10-29 07-17-25	A-----	2,381,328	DSM_BG43_2018_1000_1620.asc
2019-10-29 07-18-10	A-----	2,727,439	DSM_BG42_2018_1000_4928.asc	2019-10-29 07-17-23	A-----	2,381,308	DSM_BG43_2018_1000_1621.asc
2019-10-29 07-18-06	A-----	2,726,631	DSM_BG42_2018_1000_4929.asc	2019-10-29 07-17-20	A-----	2,381,663	DSM_BG43_2018_1000_1622.asc
2019-10-29 07-18-10	A-----	2,726,941	DSM_BG42_2018_1000_4930.asc	2019-10-29 07-17-19	A-----	2,383,903	DSM_BG43_2018_1000_1623.asc
2019-10-29 07-18-03	A-----	2,727,145	DSM_BG42_2018_1000_4931.asc	2019-10-29 07-17-20	A-----	2,512,743	DSM_BG43_2018_1000_1624.asc
2019-10-29 07-18-02	A-----	2,727,011	DSM_BG42_2018_1000_4932.asc	2019-10-29 07-17-18	A-----	2,638,394	DSM_BG43_2018_1000_1625.asc
2019-10-29 07-18-05	A-----	2,726,970	DSM_BG42_2018_1000_4933.asc	2019-10-29 07-17-20	A-----	2,644,151	DSM_BG43_2018_1000_1626.asc
2019-10-29 07-18-03	A-----	2,726,825	DSM_BG42_2018_1000_4934.asc	2019-10-29 07-17-24	A-----	2,723,555	DSM_BG43_2018_1000_1627.asc
2019-10-29 07-18-04	A-----	2,726,800	DSM_BG42_2018_1000_4935.asc	2019-10-29 07-17-23	A-----	2,685,317	DSM_BG43_2018_1000_1628.asc
2019-10-29 07-18-04	A-----	2,726,590	DSM_BG42_2018_1000_4936.asc	2019-10-29 07-17-15	A-----	2,715,217	DSM_BG43_2018_1000_1629.asc
2019-10-29 07-18-01	A-----	2,726,997	DSM_BG42_2018_1000_4937.asc	2019-10-29 07-17-15	A-----	2,727,107	DSM_BG43_2018_1000_1630.asc
2019-10-29 07-18-03	A-----	2,727,023	DSM_BG42_2018_1000_4938.asc	2019-10-29 07-17-13	A-----	2,727,090	DSM_BG43_2018_1000_1631.asc
2019-10-29 07-18-07	A-----	2,726,852	DSM_BG42_2018_1000_4939.asc	2019-10-29 07-17-15	A-----	2,726,830	DSM_BG43_2018_1000_1632.asc
2019-10-29 07-18-02	A-----	2,726,761	DSM_BG42_2018_1000_4940.asc	2019-10-29 07-17-16	A-----	2,726,832	DSM_BG43_2018_1000_1633.asc
2019-10-29 07-18-00	A-----	2,726,729	DSM_BG42_2018_1000_4941.asc	2019-10-29 07-17-17	A-----	2,726,812	DSM_BG43_2018_1000_1634.asc
2019-10-29 07-17-59	A-----	2,726,721	DSM_BG42_2018_1000_4942.asc	2019-10-29 07-17-18	A-----	2,674,857	DSM_BG43_2018_1000_1635.asc
2019-10-29 07-17-59	A-----	2,721,878	DSM_BG42_2018_1000_4943.asc	2019-10-29 07-17-11	A-----	2,605,906	DSM_BG43_2018_1000_1636.asc
2019-10-29 07-17-57	A-----	2,726,526	DSM_BG42_2018_1000_4944.asc	2019-10-29 07-17-10	A-----	2,508,579	DSM_BG43_2018_1000_1637.asc
2019-10-29 07-17-59	A-----	2,708,742	DSM_BG42_2018_1000_4945.asc	2019-10-29 07-17-09	A-----	2,627,150	DSM_BG43_2018_1000_1638.asc
2019-10-29 07-17-57	A-----	2,687,762	DSM_BG42_2018_1000_4946.asc	2019-10-29 07-17-15	A-----	2,494,126	DSM_BG43_2018_1000_1639.asc
2019-10-29 07-17-57	A-----	2,726,505	DSM_BG42_2018_1000_4947.asc	2019-10-29 07-17-18	A-----	2,517,301	DSM_BG43_2018_1000_1640.asc
2019-10-29 07-17-56	A-----	2,727,174	DSM_BG42_2018_1000_4948.asc	2019-10-29 07-17-15	A-----	2,497,373	DSM_BG43_2018_1000_1641.asc
2019-10-29 07-17-56	A-----	2,726,951	DSM_BG42_2018_1000_4949.asc	2019-10-29 07-17-07	A-----	2,512,194	DSM_BG43_2018_1000_1642.asc
2019-10-29 07-17-57	A-----	2,726,733	DSM_BG42_2018_1000_4950.asc	2019-10-29 07-17-09	A-----	2,405,143	DSM_BG43_2018_1000_1643.asc
2019-10-29 07-17-58	A-----	2,726,601	DSM_BG42_2018_1000_5007.asc	2019-10-29 07-17-06	A-----	2,612,105	DSM_BG43_2018_1000_1644.asc
2019-10-29 07-17-52	A-----	2,726,816	DSM_BG42_2018_1000_5008.asc	2019-10-29 07-17-10	A-----	2,726,936	DSM_BG43_2018_1000_1645.asc
2019-10-29 07-17-53	A-----	2,726,479	DSM_BG42_2018_1000_5009.asc	2019-10-29 07-17-06	A-----	2,727,119	DSM_BG43_2018_1000_1646.asc
2019-10-29 07-17-53	A-----	2,726,613	DSM_BG42_2018_1000_5010.asc	2019-10-29 07-17-13	A-----	2,726,259	DSM_BG43_2018_1000_1701.asc
2019-10-29 07-17-52	A-----	2,726,841	DSM_BG42_2018_1000_5011.asc	2019-10-29 07-17-04	A-----	2,627,304	DSM_BG43_2018_1000_1702.asc
2019-10-29 07-17-55	A-----	2,726,915	DSM_BG42_2018_1000_5012.asc	2019-10-29 07-17-07	A-----	2,578,031	DSM_BG43_2018_1000_1703.asc
2019-10-29 07-17-52	A-----	2,727,066	DSM_BG42_2018_1000_5013.asc	2019-10-29 07-17-06	A-----	2,470,548	DSM_BG43_2018_1000_1704.asc
2019-10-29 07-17-59	A-----	2,726,618	DSM_BG42_2018_1000_5014.asc	2019-10-29 07-17-06	A-----	2,478,122	DSM_BG43_2018_1000_1705.asc
2019-10-29 07-17-49	A-----	2,726,667	DSM_BG42_2018_1000_5015.asc	2019-10-29 07-17-09	A-----	2,476,860	DSM_BG43_2018_1000_1706.asc
2019-10-29 07-17-47	A-----	2,726,577	DSM_BG42_2018_1000_5016.asc	2019-10-29 07-17-02	A-----	2,560,211	DSM_BG43_2018_1000_1707.asc
2019-10-29 07-17-49	A-----	2,727,118	DSM_BG42_2018_1000_5017.asc	2019-10-29 07-17-02	A-----	2,659,784	DSM_BG43_2018_1000_1708.asc
2019-10-29 07-17-51	A-----	2,726,742	DSM_BG42_2018_1000_5018.asc	2019-10-29 07-17-01	A-----	2,408,412	DSM_BG43_2018_1000_1709.asc
2019-10-29 07-17-49	A-----	2,727,000	DSM_BG42_2018_1000_5019.asc	2019-10-29 07-17-04	A-----	2,380,866	DSM_BG43_2018_1000_1710.asc
2019-10-29 07-17-48	A-----	2,727,026	DSM_BG42_2018_1000_5020.asc	2019-10-29 07-17-01	A-----	2,381,498	DSM_BG43_2018_1000_1711.asc
2019-10-29 07-17-45	A-----	2,727,043	DSM_BG42_2018_1000_5021.asc	2019-10-29 07-17-02	A-----	2,473,114	DSM_BG43_2018_1000_1712.asc
2019-10-29 07-17-48	A-----	2,726,757	DSM_BG42_2018_1000_5022.asc	2019-10-29 07-17-02	A-----	2,397,304	DSM_BG43_2018_1000_1713.asc
2019-10-29 07-17-45	A-----	2,726,895	DSM_BG42_2018_1000_5023.asc	2019-10-29 07-17-02	A-----	2,381,972	DSM_BG43_2018_1000_1714.asc
2019-10-29 07-17-45	A-----	2,727,135	DSM_BG42_2018_1000_5024.asc	2019-10-29 07-16-59	A-----	2,381,205	DSM_BG43_2018_1000_1715.asc
2019-10-29 07-17-44	A-----	2,727,261	DSM_BG42_2018_1000_5025.asc	2019-10-29 07-16-59	A-----	2,381,706	DSM_BG43_2018_1000_1716.asc
2019-10-29 07-17-53	A-----	2,726,693	DSM_BG42_2018_1000_5026.asc	2019-10-29 07-17-01	A-----	2,350,486	DSM_BG43_2018_1000_1717.asc
2019-10-29 07-17-49	A-----	2,727,019	DSM_BG42_2018_1000_5027.asc	2019-10-29 07-16-57	A-----	2,381,361	DSM_BG43_2018_1000_1718.asc
2019-10-29 07-17-42	A-----	2,726,865	DSM_BG42_2018_1000_5028.asc	2019-10-29 07-16-57	A-----	2,381,089	DSM_BG43_2018_1000_1719.asc
2019-10-29 07-17-42	A-----	2,727,013	DSM_BG42_2018_1000_5029.asc	2019-10-29 07-17-02	A-----	2,381,570	DSM_BG43_2018_1000_1720.asc
2019-10-29 07-17-41	A-----	2,727,140	DSM_BG42_2018_1000_5030.asc	2019-10-29 07-16-57	A-----	2,381,170	DSM_BG43_2018_1000_1721.asc
2019-10-29 07-17-43	A-----	2,726,768	DSM_BG42_2018_1000_5031.asc	2019-10-29 07-16-56	A-----	2,381,124	DSM_BG43_2018_1000_1722.asc
2019-10-29 07-17-42	A-----	2,726,857	DSM_BG42_2018_1000_5032.asc	2019-10-29 07-16-56	A-----	2,380,930	DSM_BG43_2018_1000_1723.asc
2019-10-29 07-17-41	A-----	2,726,920	DSM_BG42_2018_1000_5033.asc	2019-10-29 07-16-57	A-----	2,381,237	DSM_BG43_2018_1000_1724.asc
2019-10-29 07-17-43	A-----	2,726,818	DSM_BG42_2018_1000_5034.asc	2019-10-29 07-16-56	A-----	2,381,444	DSM_BG43_2018_1000_1725.asc
2019-10-29 07-17-39	A-----	2,726,765	DSM_BG42_2018_1000_5035.asc	2019-10-29 07-16-56	A-----	2,442,721	DSM_BG43_2018_1000_1726.asc
2019-10-29 07-17-43	A-----	2,726,796	DSM_BG42_2018_1000_5036.asc	2019-10-29 07-16-54	A-----	2,635,596	DSM_BG43_2018_1000_1727.asc
2019-10-29 07-17-39	A-----	2,726,911	DSM_BG42_2018_1000_5037.asc	2019-10-29 07-16-53	A-----	2,715,692	DSM_BG43_2018_1000_1728.asc
2019-10-29 07-17-38	A-----	2,726,839	DSM_BG42_2018_1000_5038.asc	2019-10-29 07-16-54	A-----	2,726,617	DSM_BG43_2018_1000_1729.asc
2019-10-29 07-17-38	A-----	2,726,731	DSM_BG42_2018_1000_5039.asc	2019-10-29 07-16-53	A-----	2,726,863	DSM_BG43_2018_1000_1730.asc
2019-10-29 07-17-37	A-----	2,727,071	DSM_BG42_2018_1000_5040.asc	2019-10-29 07-16-52	A-----	2,726,861	DSM_BG43_2018_1000_1731.asc
2019-10-29 07-17-35	A-----	2,726,975	DSM_BG42_2018_1000_5041.asc	2019-10-29 07-16-50	A-----	2,726,688	DSM_BG43_2018_1000_1732.asc
2019-10-29 07-17-37	A-----	2,726,938	DSM_BG42_2018_1000_5042.asc	2019-10-29 07-16-54	A-----	2,727,244	DSM_BG43_2018_1000_1733.asc
2019-10-29 07-17-41	A-----	2,727,208	DSM_BG42_2018_1000_5043.asc	2019-10-29 07-16-50	A-----	2,726,755	DSM_BG43_2018_1000_1734.asc
2019-10-29 07-17-40	A-----	2,726,746	DSM_BG42_2018_1000_5044.asc	2019-10-29 07-16-52	A-----	2,664,255	DSM_BG43_2018_1000_1735.asc
2019-10-29 07-17-36	A-----	2,727,015	DSM_BG42_2018_1000_5045.asc	2019-10-29 07-16-51	A-----	2,559,461	DSM_BG43_2018_1000_1736.asc
2019-10-29 07-17-34	A-----	2,727,218	DSM_BG42_2018_1000_5046.asc	2019-10-29 07-16-50	A-----	2,639,755	DSM_BG43_2018_1000_1737.asc
2019-10-29 07-17-34	A-----	2,726,812	DSM_BG42_2018_1000_5047.asc	2019-10-29 07-16-51	A-----	2,610,313	DSM_BG43_2018_1000_1738.asc
2019-10-29 07-17-36	A-----	2,726,900	DSM_BG42_2018_1000_5048.asc	2019-10-29 07-16-55	A-----	2,665,240	DSM_BG43_2018_1000_1739.asc
2019-10-29 07-17-35	A-----	2,726,774	DSM_BG42_2018_1000_5049.asc	2019-10-29 07-16-48	A-----	2,461,002	DSM_BG43_2018_1000_1740.asc
2019-10-29 07-17-31	A-----	2,726,799	DSM_BG42_2018_1000_5050.asc	2019-10-29 07-16-49	A-----	2,390,588	DSM_BG43_2018_1000_1741.asc

2019-10-29 07-16-44	A-----	2,428,633	DSM_BG43_2018_1000_1743.asc	2019-10-29 07-16-05	A-----	2,603,580	DSM_BG43_2018_1000_1941.asc
2019-10-29 07-16-44	A-----	2,601,682	DSM_BG43_2018_1000_1744.asc	2019-10-29 07-15-59	A-----	2,613,372	DSM_BG43_2018_1000_1942.asc
2019-10-29 07-16-45	A-----	2,724,688	DSM_BG43_2018_1000_1745.asc	2019-10-29 07-15-59	A-----	2,657,407	DSM_BG43_2018_1000_1943.asc
2019-10-29 07-16-43	A-----	2,727,266	DSM_BG43_2018_1000_1801.asc	2019-10-29 07-15-59	A-----	2,726,636	DSM_BG43_2018_1000_2001.asc
2019-10-29 07-16-46	A-----	2,702,240	DSM_BG43_2018_1000_1802.asc	2019-10-29 07-15-58	A-----	2,726,720	DSM_BG43_2018_1000_2002.asc
2019-10-29 07-16-45	A-----	2,544,243	DSM_BG43_2018_1000_1803.asc	2019-10-29 07-16-02	A-----	2,662,466	DSM_BG43_2018_1000_2003.asc
2019-10-29 07-16-45	A-----	2,677,062	DSM_BG43_2018_1000_1804.asc	2019-10-29 07-16-01	A-----	2,653,438	DSM_BG43_2018_1000_2004.asc
2019-10-29 07-16-45	A-----	2,400,530	DSM_BG43_2018_1000_1805.asc	2019-10-29 07-15-57	A-----	2,595,110	DSM_BG43_2018_1000_2005.asc
2019-10-29 07-16-45	A-----	2,568,164	DSM_BG43_2018_1000_1806.asc	2019-10-29 07-15-54	A-----	2,502,846	DSM_BG43_2018_1000_2006.asc
2019-10-29 07-16-40	A-----	2,479,396	DSM_BG43_2018_1000_1807.asc	2019-10-29 07-16-00	A-----	2,694,902	DSM_BG43_2018_1000_2007.asc
2019-10-29 07-16-45	A-----	2,678,384	DSM_BG43_2018_1000_1808.asc	2019-10-29 07-15-57	A-----	2,594,345	DSM_BG43_2018_1000_2008.asc
2019-10-29 07-16-41	A-----	2,387,884	DSM_BG43_2018_1000_1809.asc	2019-10-29 07-15-55	A-----	2,388,978	DSM_BG43_2018_1000_2009.asc
2019-10-29 07-16-39	A-----	2,381,473	DSM_BG43_2018_1000_1810.asc	2019-10-29 07-15-54	A-----	2,393,553	DSM_BG43_2018_1000_2010.asc
2019-10-29 07-16-39	A-----	2,466,653	DSM_BG43_2018_1000_1811.asc	2019-10-29 07-15-51	A-----	2,492,035	DSM_BG43_2018_1000_2011.asc
2019-10-29 07-16-40	A-----	2,431,035	DSM_BG43_2018_1000_1812.asc	2019-10-29 07-15-55	A-----	2,416,866	DSM_BG43_2018_1000_2012.asc
2019-10-29 07-16-39	A-----	2,381,213	DSM_BG43_2018_1000_1813.asc	2019-10-29 07-15-55	A-----	2,381,828	DSM_BG43_2018_1000_2013.asc
2019-10-29 07-16-37	A-----	2,381,363	DSM_BG43_2018_1000_1814.asc	2019-10-29 07-15-51	A-----	2,381,484	DSM_BG43_2018_1000_2014.asc
2019-10-29 07-16-37	A-----	2,381,408	DSM_BG43_2018_1000_1815.asc	2019-10-29 07-15-51	A-----	2,381,064	DSM_BG43_2018_1000_2015.asc
2019-10-29 07-16-35	A-----	2,342,532	DSM_BG43_2018_1000_1816.asc	2019-10-29 07-15-48	A-----	2,381,780	DSM_BG43_2018_1000_2016.asc
2019-10-29 07-16-38	A-----	2,370,117	DSM_BG43_2018_1000_1817.asc	2019-10-29 07-15-48	A-----	2,341,060	DSM_BG43_2018_1000_2017.asc
2019-10-29 07-16-37	A-----	2,381,269	DSM_BG43_2018_1000_1818.asc	2019-10-29 07-15-48	A-----	2,373,495	DSM_BG43_2018_1000_2018.asc
2019-10-29 07-16-35	A-----	2,381,568	DSM_BG43_2018_1000_1819.asc	2019-10-29 07-15-54	A-----	2,379,911	DSM_BG43_2018_1000_2019.asc
2019-10-29 07-16-33	A-----	2,381,397	DSM_BG43_2018_1000_1820.asc	2019-10-29 07-15-48	A-----	2,343,613	DSM_BG43_2018_1000_2020.asc
2019-10-29 07-16-34	A-----	2,381,017	DSM_BG43_2018_1000_1821.asc	2019-10-29 07-15-56	A-----	2,233,710	DSM_BG43_2018_1000_2021.asc
2019-10-29 07-16-38	A-----	2,379,649	DSM_BG43_2018_1000_1822.asc	2019-10-29 07-15-50	A-----	2,155,977	DSM_BG43_2018_1000_2022.asc
2019-10-29 07-16-38	A-----	2,378,940	DSM_BG43_2018_1000_1823.asc	2019-10-29 07-15-49	A-----	2,120,203	DSM_BG43_2018_1000_2023.asc
2019-10-29 07-16-35	A-----	2,380,723	DSM_BG43_2018_1000_1824.asc	2019-10-29 07-15-48	A-----	2,103,935	DSM_BG43_2018_1000_2024.asc
2019-10-29 07-16-31	A-----	2,381,391	DSM_BG43_2018_1000_1825.asc	2019-10-29 07-15-45	A-----	2,134,523	DSM_BG43_2018_1000_2025.asc
2019-10-29 07-16-31	A-----	2,413,994	DSM_BG43_2018_1000_1826.asc	2019-10-29 07-15-45	A-----	2,222,416	DSM_BG43_2018_1000_2026.asc
2019-10-29 07-16-31	A-----	2,496,745	DSM_BG43_2018_1000_1827.asc	2019-10-29 07-15-44	A-----	2,289,165	DSM_BG43_2018_1000_2027.asc
2019-10-29 07-16-34	A-----	2,644,967	DSM_BG43_2018_1000_1828.asc	2019-10-29 07-15-45	A-----	2,369,174	DSM_BG43_2018_1000_2028.asc
2019-10-29 07-16-30	A-----	2,727,252	DSM_BG43_2018_1000_1829.asc	2019-10-29 07-15-42	A-----	2,478,920	DSM_BG43_2018_1000_2029.asc
2019-10-29 07-16-28	A-----	2,727,067	DSM_BG43_2018_1000_1830.asc	2019-10-29 07-15-45	A-----	2,718,957	DSM_BG43_2018_1000_2030.asc
2019-10-29 07-16-30	A-----	2,726,722	DSM_BG43_2018_1000_1831.asc	2019-10-29 07-15-42	A-----	2,726,723	DSM_BG43_2018_1000_2031.asc
2019-10-29 07-16-28	A-----	2,725,271	DSM_BG43_2018_1000_1832.asc	2019-10-29 07-15-42	A-----	2,726,861	DSM_BG43_2018_1000_2032.asc
2019-10-29 07-16-26	A-----	2,709,585	DSM_BG43_2018_1000_1833.asc	2019-10-29 07-15-44	A-----	2,724,687	DSM_BG43_2018_1000_2033.asc
2019-10-29 07-16-27	A-----	2,679,443	DSM_BG43_2018_1000_1834.asc	2019-10-29 07-15-44	A-----	2,726,755	DSM_BG43_2018_1000_2034.asc
2019-10-29 07-16-31	A-----	2,655,895	DSM_BG43_2018_1000_1835.asc	2019-10-29 07-15-41	A-----	2,727,069	DSM_BG43_2018_1000_2035.asc
2019-10-29 07-16-27	A-----	2,691,202	DSM_BG43_2018_1000_1836.asc	2019-10-29 07-15-48	A-----	2,725,892	DSM_BG43_2018_1000_2036.asc
2019-10-29 07-16-26	A-----	2,614,313	DSM_BG43_2018_1000_1837.asc	2019-10-29 07-15-42	A-----	2,726,825	DSM_BG43_2018_1000_2037.asc
2019-10-29 07-16-29	A-----	2,597,563	DSM_BG43_2018_1000_1838.asc	2019-10-29 07-15-38	A-----	2,726,845	DSM_BG43_2018_1000_2038.asc
2019-10-29 07-16-25	A-----	2,726,331	DSM_BG43_2018_1000_1839.asc	2019-10-29 07-15-37	A-----	2,727,499	DSM_BG43_2018_1000_2039.asc
2019-10-29 07-16-29	A-----	2,609,157	DSM_BG43_2018_1000_1840.asc	2019-10-29 07-15-39	A-----	2,727,047	DSM_BG43_2018_1000_2040.asc
2019-10-29 07-16-22	A-----	2,530,196	DSM_BG43_2018_1000_1841.asc	2019-10-29 07-15-43	A-----	2,726,799	DSM_BG43_2018_1000_2041.asc
2019-10-29 07-16-24	A-----	2,381,301	DSM_BG43_2018_1000_1842.asc	2019-10-29 07-15-35	A-----	2,726,987	DSM_BG43_2018_1000_2042.asc
2019-10-29 07-16-22	A-----	2,413,890	DSM_BG43_2018_1000_1843.asc	2019-10-29 07-15-38	A-----	2,654,049	DSM_BG43_2018_1000_2101.asc
2019-10-29 07-16-20	A-----	2,388,878	DSM_BG43_2018_1000_1844.asc	2019-10-29 07-15-34	A-----	2,726,820	DSM_BG43_2018_1000_2102.asc
2019-10-29 07-16-25	A-----	2,726,954	DSM_BG43_2018_1000_1901.asc	2019-10-29 07-15-35	A-----	2,726,757	DSM_BG43_2018_1000_2103.asc
2019-10-29 07-16-20	A-----	2,676,492	DSM_BG43_2018_1000_1902.asc	2019-10-29 07-15-39	A-----	2,690,618	DSM_BG43_2018_1000_2104.asc
2019-10-29 07-16-19	A-----	2,602,786	DSM_BG43_2018_1000_1903.asc	2019-10-29 07-15-34	A-----	2,716,341	DSM_BG43_2018_1000_2105.asc
2019-10-29 07-16-21	A-----	2,710,177	DSM_BG43_2018_1000_1904.asc	2019-10-29 07-15-32	A-----	2,622,343	DSM_BG43_2018_1000_2106.asc
2019-10-29 07-16-18	A-----	2,440,925	DSM_BG43_2018_1000_1905.asc	2019-10-29 07-15-31	A-----	2,636,267	DSM_BG43_2018_1000_2107.asc
2019-10-29 07-16-20	A-----	2,534,836	DSM_BG43_2018_1000_1906.asc	2019-10-29 07-15-31	A-----	2,437,741	DSM_BG43_2018_1000_2108.asc
2019-10-29 07-16-19	A-----	2,657,025	DSM_BG43_2018_1000_1907.asc	2019-10-29 07-15-31	A-----	2,523,838	DSM_BG43_2018_1000_2109.asc
2019-10-29 07-16-22	A-----	2,670,911	DSM_BG43_2018_1000_1908.asc	2019-10-29 07-15-33	A-----	2,393,651	DSM_BG43_2018_1000_2110.asc
2019-10-29 07-16-20	A-----	2,387,681	DSM_BG43_2018_1000_1909.asc	2019-10-29 07-15-28	A-----	2,385,552	DSM_BG43_2018_1000_2111.asc
2019-10-29 07-16-16	A-----	2,384,111	DSM_BG43_2018_1000_1910.asc	2019-10-29 07-15-29	A-----	2,380,022	DSM_BG43_2018_1000_2112.asc
2019-10-29 07-16-17	A-----	2,451,718	DSM_BG43_2018_1000_1911.asc	2019-10-29 07-15-35	A-----	2,381,590	DSM_BG43_2018_1000_2113.asc
2019-10-29 07-16-16	A-----	2,447,612	DSM_BG43_2018_1000_1912.asc	2019-10-29 07-15-28	A-----	2,373,964	DSM_BG43_2018_1000_2114.asc
2019-10-29 07-16-16	A-----	2,381,383	DSM_BG43_2018_1000_1913.asc	2019-10-29 07-15-32	A-----	2,299,187	DSM_BG43_2018_1000_2115.asc
2019-10-29 07-16-15	A-----	2,381,396	DSM_BG43_2018_1000_1914.asc	2019-10-29 07-15-28	A-----	2,343,059	DSM_BG43_2018_1000_2116.asc
2019-10-29 07-16-13	A-----	2,381,300	DSM_BG43_2018_1000_1915.asc	2019-10-29 07-15-34	A-----	2,351,214	DSM_BG43_2018_1000_2117.asc
2019-10-29 07-16-12	A-----	2,366,686	DSM_BG43_2018_1000_1916.asc	2019-10-29 07-15-33	A-----	2,365,901	DSM_BG43_2018_1000_2118.asc
2019-10-29 07-16-17	A-----	2,349,040	DSM_BG43_2018_1000_1917.asc	2019-10-29 07-15-25	A-----	2,363,491	DSM_BG43_2018_1000_2119.asc
2019-10-29 07-16-13	A-----	2,380,972	DSM_BG43_2018_1000_1918.asc	2019-10-29 07-15-26	A-----	2,224,967	DSM_BG43_2018_1000_2120.asc
2019-10-29 07-16-13	A-----	2,381,548	DSM_BG43_2018_1000_1919.asc	2019-10-29 07-15-26	A-----	2,194,972	DSM_BG43_2018_1000_2121.asc
2019-10-29 07-16-10	A-----	2,381,148	DSM_BG43_2018_1000_1920.asc	2019-10-29 07-15-25	A-----	2,114,569	DSM_BG43_2018_1000_2122.asc
2019-10-29 07-16-13	A-----	2,381,130	DSM_BG43_2018_1000_1921.asc	2019-10-29 07-15-24	A-----	2,048,890	DSM_BG43_2018_1000_2123.asc
2019-10-29 07-16-14	A-----	2,349,876	DSM_BG43_2018_1000_1922.asc	2019-10-29 07-15-23	A-----	2,063,175	DSM_BG43_2018_1000_2124.asc
2019-10-29 07-16-10	A-----	2,195,783	DSM_BG43_2018_1000_1923.asc	2019-10-29 07-15-25	A-----	2,051,169	DSM_BG43_2018_1000_2125.asc
2019-10-29 07-16-09	A-----	2,142,127	DSM_BG43_2018_1000_1924.asc	2019-10-29 07-15-22	A-----	2,050,022	DSM_BG43_2018_1000_2126.asc
2019-10-29 07-16-14	A-----	2,292,308	DSM_BG43_2018_1000_1925.asc	2019-10-29 07-15-20	A-----	2,047,237	DSM_BG43_2018_1000_2127.asc
2019-10-29 07-16-10	A-----	2,381,240	DSM_BG43_2018_1000_1926.asc	2019-10-29 07-15-21	A-----	2,146,902	DSM_BG43_2018_1000_2128.asc
2019-10-29 07-16-12	A-----	2,381,493	DSM_BG43_2018_1000_1927.asc	2019-10-29 07-15-22	A-----	2,370,256	DSM_BG43_2018_1000_2129.asc
2019-10-29 07-16-10	A-----	2,466,572	DSM_BG43_2018_1000_1928.asc	2019-10-29 07-15-22	A-----	2,395,440	DSM_BG43_2018_1000_2130.asc
2019-10-29 07-16-09	A-----	2,717,061	DSM_BG43_2018_1000_1929.asc	2019-10-29 07-15-19	A-----	2,417,803	DSM_BG43_2018_1000_2131.asc
2019-10-29 07-16-06	A-----	2,727,082	DSM_BG43_2018_1000_1930.asc	2019-10-29 07-15-24	A-----	2,475,578	DSM_BG43_2018_1000_2132.asc
2019-10-29 07-16-07	A-----	2,727,125	DSM_BG43_2018_1000_1931.asc	2019-10-29 07-15-22	A-----	2,482,375	DSM_BG43_2018_1000_2133.asc
2019-10-29 07-16-06	A-----	2,727,112	DSM_BG43_2018_1000_1932.asc	2019-10-29 07-15-24	A-----	2,624,639	DSM_BG43_2018_1000_2134.asc
2019-10-29 07-16-07	A-----	2,726,833	DSM_BG43_2018_1000_1933.asc	2019-10-29 07-15-16	A-----	2,571,637	DSM_BG43_2018_1000_2135.asc
2019-10-29 07-16-04	A-----	2,727,014	DSM_BG43_2018_1000_1935.asc	2019-10-29 07-15-19	A-----	2,675,773	DSM_BG43_2018_1000_2136.asc
2019-10-29 07-16-05	A-----	2,726,771	DSM_BG43_2018_1000_1936.asc	2019-10-29 07-15-24	A-----	2,727,028	DSM_BG43_2018_1000_2138.asc
2019-10-29 07-16-02	A-----	2,726,322	DSM_BG43_2018_1000_1937.asc	2019-10-29 07-15-15	A-----	2,727,007	DSM_BG43_2018_1000_2139.asc
2019-10-29 07-16-05	A-----	2,720,954	DSM_BG43_2018_1000_1938.asc	2019-10-29 07-15-15	A-----	2,726,895	DSM_BG43_2018_1000_2140.asc
2019-10-29 07-16-05	A-----	2,727,087	DSM_BG43_2018_1000_1939.asc	2019-10-29 07-15-14	A-----		



2019-10-29 07-15-16	A-----	2,467,736	DSM_BG43_2018_1000_2202.asc	2019-10-29 07-14-33	A-----	2,381,279	DSM_BG43_2018_1000_2410.asc
2019-10-29 07-15-13	A-----	2,635,681	DSM_BG43_2018_1000_2203.asc	2019-10-29 07-14-30	A-----	2,381,747	DSM_BG43_2018_1000_2411.asc
2019-10-29 07-15-12	A-----	2,726,922	DSM_BG43_2018_1000_2204.asc	2019-10-29 07-14-30	A-----	2,380,577	DSM_BG43_2018_1000_2412.asc
2019-10-29 07-15-14	A-----	2,727,136	DSM_BG43_2018_1000_2205.asc	2019-10-29 07-14-27	A-----	2,336,079	DSM_BG43_2018_1000_2413.asc
2019-10-29 07-15-11	A-----	2,726,886	DSM_BG43_2018_1000_2206.asc	2019-10-29 07-14-27	A-----	2,138,859	DSM_BG43_2018_1000_2414.asc
2019-10-29 07-15-12	A-----	2,567,619	DSM_BG43_2018_1000_2207.asc	2019-10-29 07-14-31	A-----	2,178,452	DSM_BG43_2018_1000_2415.asc
2019-10-29 07-15-11	A-----	2,398,206	DSM_BG43_2018_1000_2208.asc	2019-10-29 07-14-27	A-----	2,282,593	DSM_BG43_2018_1000_2416.asc
2019-10-29 07-15-10	A-----	2,280,461	DSM_BG43_2018_1000_2209.asc	2019-10-29 07-14-25	A-----	2,208,483	DSM_BG43_2018_1000_2417.asc
2019-10-29 07-15-10	A-----	2,371,241	DSM_BG43_2018_1000_2210.asc	2019-10-29 07-14-23	A-----	2,158,256	DSM_BG43_2018_1000_2418.asc
2019-10-29 07-15-09	A-----	2,379,979	DSM_BG43_2018_1000_2211.asc	2019-10-29 07-14-27	A-----	2,082,010	DSM_BG43_2018_1000_2419.asc
2019-10-29 07-15-07	A-----	2,376,941	DSM_BG43_2018_1000_2212.asc	2019-10-29 07-14-23	A-----	2,046,329	DSM_BG43_2018_1000_2420.asc
2019-10-29 07-15-12	A-----	2,377,856	DSM_BG43_2018_1000_2213.asc	2019-10-29 07-14-27	A-----	2,085,215	DSM_BG43_2018_1000_2421.asc
2019-10-29 07-15-08	A-----	2,339,200	DSM_BG43_2018_1000_2214.asc	2019-10-29 07-14-22	A-----	2,054,114	DSM_BG43_2018_1000_2422.asc
2019-10-29 07-15-07	A-----	2,369,052	DSM_BG43_2018_1000_2215.asc	2019-10-29 07-14-27	A-----	2,044,631	DSM_BG43_2018_1000_2423.asc
2019-10-29 07-15-07	A-----	2,293,685	DSM_BG43_2018_1000_2216.asc	2019-10-29 07-14-21	A-----	2,058,629	DSM_BG43_2018_1000_2424.asc
2019-10-29 07-15-04	A-----	2,381,502	DSM_BG43_2018_1000_2217.asc	2019-10-29 07-14-21	A-----	2,044,007	DSM_BG43_2018_1000_2425.asc
2019-10-29 07-15-09	A-----	2,373,473	DSM_BG43_2018_1000_2218.asc	2019-10-29 07-14-26	A-----	2,035,305	DSM_BG43_2018_1000_2426.asc
2019-10-29 07-15-05	A-----	2,280,690	DSM_BG43_2018_1000_2219.asc	2019-10-29 07-14-20	A-----	2,036,946	DSM_BG43_2018_1000_2427.asc
2019-10-29 07-15-06	A-----	2,120,951	DSM_BG43_2018_1000_2220.asc	2019-10-29 07-14-22	A-----	2,041,938	DSM_BG43_2018_1000_2428.asc
2019-10-29 07-15-04	A-----	2,066,525	DSM_BG43_2018_1000_2221.asc	2019-10-29 07-14-22	A-----	2,073,893	DSM_BG43_2018_1000_2429.asc
2019-10-29 07-15-04	A-----	2,064,000	DSM_BG43_2018_1000_2222.asc	2019-10-29 07-14-21	A-----	2,198,413	DSM_BG43_2018_1000_2430.asc
2019-10-29 07-15-02	A-----	2,076,302	DSM_BG43_2018_1000_2223.asc	2019-10-29 07-14-17	A-----	2,311,827	DSM_BG43_2018_1000_2431.asc
2019-10-29 07-15-01	A-----	2,041,514	DSM_BG43_2018_1000_2224.asc	2019-10-29 07-14-19	A-----	2,381,341	DSM_BG43_2018_1000_2432.asc
2019-10-29 07-15-03	A-----	2,035,518	DSM_BG43_2018_1000_2225.asc	2019-10-29 07-14-18	A-----	2,381,127	DSM_BG43_2018_1000_2433.asc
2019-10-29 07-15-01	A-----	2,038,571	DSM_BG43_2018_1000_2226.asc	2019-10-29 07-14-17	A-----	2,382,468	DSM_BG43_2018_1000_2434.asc
2019-10-29 07-15-02	A-----	2,047,568	DSM_BG43_2018_1000_2227.asc	2019-10-29 07-14-17	A-----	2,501,905	DSM_BG43_2018_1000_2435.asc
2019-10-29 07-15-02	A-----	2,079,172	DSM_BG43_2018_1000_2228.asc	2019-10-29 07-14-18	A-----	2,611,297	DSM_BG43_2018_1000_2436.asc
2019-10-29 07-15-07	A-----	2,327,870	DSM_BG43_2018_1000_2229.asc	2019-10-29 07-14-17	A-----	2,667,731	DSM_BG43_2018_1000_2437.asc
2019-10-29 07-15-00	A-----	2,381,222	DSM_BG43_2018_1000_2230.asc	2019-10-29 07-14-14	A-----	2,708,639	DSM_BG43_2018_1000_2438.asc
2019-10-29 07-15-02	A-----	2,381,255	DSM_BG43_2018_1000_2231.asc	2019-10-29 07-14-13	A-----	2,505,016	DSM_BG43_2018_1000_2501.asc
2019-10-29 07-14-59	A-----	2,381,520	DSM_BG43_2018_1000_2232.asc	2019-10-29 07-14-13	A-----	2,383,831	DSM_BG43_2018_1000_2502.asc
2019-10-29 07-14-58	A-----	2,381,221	DSM_BG43_2018_1000_2233.asc	2019-10-29 07-14-13	A-----	2,405,499	DSM_BG43_2018_1000_2503.asc
2019-10-29 07-15-04	A-----	2,383,137	DSM_BG43_2018_1000_2234.asc	2019-10-29 07-14-17	A-----	2,552,777	DSM_BG43_2018_1000_2504.asc
2019-10-29 07-14-57	A-----	2,440,848	DSM_BG43_2018_1000_2235.asc	2019-10-29 07-14-13	A-----	2,503,935	DSM_BG43_2018_1000_2505.asc
2019-10-29 07-14-56	A-----	2,519,957	DSM_BG43_2018_1000_2236.asc	2019-10-29 07-14-15	A-----	2,381,448	DSM_BG43_2018_1000_2506.asc
2019-10-29 07-14-56	A-----	2,548,342	DSM_BG43_2018_1000_2237.asc	2019-10-29 07-14-13	A-----	2,380,956	DSM_BG43_2018_1000_2507.asc
2019-10-29 07-14-57	A-----	2,678,107	DSM_BG43_2018_1000_2238.asc	2019-10-29 07-14-11	A-----	2,381,632	DSM_BG43_2018_1000_2508.asc
2019-10-29 07-14-57	A-----	2,651,562	DSM_BG43_2018_1000_2239.asc	2019-10-29 07-14-10	A-----	2,381,583	DSM_BG43_2018_1000_2509.asc
2019-10-29 07-14-56	A-----	2,720,152	DSM_BG43_2018_1000_2240.asc	2019-10-29 07-14-13	A-----	2,381,588	DSM_BG43_2018_1000_2510.asc
2019-10-29 07-14-55	A-----	2,381,206	DSM_BG43_2018_1000_2301.asc	2019-10-29 07-14-08	A-----	2,376,242	DSM_BG43_2018_1000_2511.asc
2019-10-29 07-14-52	A-----	2,438,529	DSM_BG43_2018_1000_2302.asc	2019-10-29 07-14-09	A-----	2,308,898	DSM_BG43_2018_1000_2512.asc
2019-10-29 07-14-51	A-----	2,397,480	DSM_BG43_2018_1000_2303.asc	2019-10-29 07-14-10	A-----	2,137,640	DSM_BG43_2018_1000_2513.asc
2019-10-29 07-14-54	A-----	2,616,189	DSM_BG43_2018_1000_2304.asc	2019-10-29 07-14-09	A-----	2,089,247	DSM_BG43_2018_1000_2514.asc
2019-10-29 07-14-53	A-----	2,594,881	DSM_BG43_2018_1000_2305.asc	2019-10-29 07-14-08	A-----	2,069,607	DSM_BG43_2018_1000_2515.asc
2019-10-29 07-14-52	A-----	2,452,353	DSM_BG43_2018_1000_2306.asc	2019-10-29 07-14-15	A-----	2,184,682	DSM_BG43_2018_1000_2516.asc
2019-10-29 07-14-57	A-----	2,504,728	DSM_BG43_2018_1000_2307.asc	2019-10-29 07-14-09	A-----	2,172,171	DSM_BG43_2018_1000_2517.asc
2019-10-29 07-14-51	A-----	2,401,329	DSM_BG43_2018_1000_2308.asc	2019-10-29 07-14-06	A-----	2,092,435	DSM_BG43_2018_1000_2518.asc
2019-10-29 07-14-52	A-----	2,384,577	DSM_BG43_2018_1000_2309.asc	2019-10-29 07-14-05	A-----	2,095,222	DSM_BG43_2018_1000_2519.asc
2019-10-29 07-14-57	A-----	2,381,660	DSM_BG43_2018_1000_2310.asc	2019-10-29 07-14-04	A-----	2,039,407	DSM_BG43_2018_1000_2520.asc
2019-10-29 07-14-48	A-----	2,381,317	DSM_BG43_2018_1000_2311.asc	2019-10-29 07-14-05	A-----	2,038,833	DSM_BG43_2018_1000_2521.asc
2019-10-29 07-14-49	A-----	2,378,479	DSM_BG43_2018_1000_2312.asc	2019-10-29 07-14-04	A-----	2,046,769	DSM_BG43_2018_1000_2522.asc
2019-10-29 07-14-48	A-----	2,375,792	DSM_BG43_2018_1000_2313.asc	2019-10-29 07-14-04	A-----	2,048,472	DSM_BG43_2018_1000_2523.asc
2019-10-29 07-14-50	A-----	2,350,953	DSM_BG43_2018_1000_2314.asc	2019-10-29 07-14-02	A-----	2,040,125	DSM_BG43_2018_1000_2524.asc
2019-10-29 07-14-48	A-----	2,366,834	DSM_BG43_2018_1000_2315.asc	2019-10-29 07-14-04	A-----	2,039,861	DSM_BG43_2018_1000_2525.asc
2019-10-29 07-14-46	A-----	2,307,364	DSM_BG43_2018_1000_2316.asc	2019-10-29 07-14-08	A-----	2,039,941	DSM_BG43_2018_1000_2526.asc
2019-10-29 07-14-45	A-----	2,381,286	DSM_BG43_2018_1000_2317.asc	2019-10-29 07-14-02	A-----	2,045,061	DSM_BG43_2018_1000_2527.asc
2019-10-29 07-14-48	A-----	2,348,862	DSM_BG43_2018_1000_2318.asc	2019-10-29 07-14-02	A-----	2,071,549	DSM_BG43_2018_1000_2528.asc
2019-10-29 07-14-46	A-----	2,177,937	DSM_BG43_2018_1000_2319.asc	2019-10-29 07-13-59	A-----	2,052,372	DSM_BG43_2018_1000_2529.asc
2019-10-29 07-14-44	A-----	2,080,763	DSM_BG43_2018_1000_2320.asc	2019-10-29 07-14-00	A-----	2,059,853	DSM_BG43_2018_1000_2530.asc
2019-10-29 07-14-48	A-----	2,098,383	DSM_BG43_2018_1000_2321.asc	2019-10-29 07-14-01	A-----	2,090,192	DSM_BG43_2018_1000_2531.asc
2019-10-29 07-14-46	A-----	2,038,930	DSM_BG43_2018_1000_2322.asc	2019-10-29 07-13-58	A-----	2,352,023	DSM_BG43_2018_1000_2532.asc
2019-10-29 07-14-43	A-----	2,041,238	DSM_BG43_2018_1000_2323.asc	2019-10-29 07-13-59	A-----	2,381,145	DSM_BG43_2018_1000_2533.asc
2019-10-29 07-14-42	A-----	2,049,983	DSM_BG43_2018_1000_2324.asc	2019-10-29 07-14-01	A-----	2,382,852	DSM_BG43_2018_1000_2534.asc
2019-10-29 07-14-43	A-----	2,036,243	DSM_BG43_2018_1000_2325.asc	2019-10-29 07-13-58	A-----	2,456,432	DSM_BG43_2018_1000_2535.asc
2019-10-29 07-14-41	A-----	2,036,549	DSM_BG43_2018_1000_2326.asc	2019-10-29 07-13-57	A-----	2,509,843	DSM_BG43_2018_1000_2536.asc
2019-10-29 07-14-41	A-----	2,048,797	DSM_BG43_2018_1000_2327.asc	2019-10-29 07-14-04	A-----	2,597,521	DSM_BG43_2018_1000_2537.asc
2019-10-29 07-14-41	A-----	2,053,895	DSM_BG43_2018_1000_2328.asc	2019-10-29 07-14-04	A-----	2,726,542	DSM_BG43_2018_1000_2601.asc
2019-10-29 07-14-41	A-----	2,268,314	DSM_BG43_2018_1000_2329.asc	2019-10-29 07-13-55	A-----	2,465,066	DSM_BG43_2018_1000_2602.asc
2019-10-29 07-14-40	A-----	2,381,359	DSM_BG43_2018_1000_2330.asc	2019-10-29 07-13-56	A-----	2,491,542	DSM_BG43_2018_1000_2603.asc
2019-10-29 07-14-38	A-----	2,381,348	DSM_BG43_2018_1000_2331.asc	2019-10-29 07-13-55	A-----	2,573,597	DSM_BG43_2018_1000_2604.asc
2019-10-29 07-14-46	A-----	2,381,562	DSM_BG43_2018_1000_2332.asc	2019-10-29 07-13-53	A-----	2,513,855	DSM_BG43_2018_1000_2605.asc
2019-10-29 07-14-40	A-----	2,381,412	DSM_BG43_2018_1000_2333.asc	2019-10-29 07-13-52	A-----	2,381,280	DSM_BG43_2018_1000_2606.asc
2019-10-29 07-14-36	A-----	2,381,001	DSM_BG43_2018_1000_2334.asc	2019-10-29 07-13-53	A-----	2,381,317	DSM_BG43_2018_1000_2607.asc
2019-10-29 07-14-37	A-----	2,405,952	DSM_BG43_2018_1000_2335.asc	2019-10-29 07-13-57	A-----	2,381,462	DSM_BG43_2018_1000_2608.asc
2019-10-29 07-14-37	A-----	2,444,209	DSM_BG43_2018_1000_2336.asc	2019-10-29 07-13-53	A-----	2,381,427	DSM_BG43_2018_1000_2609.asc
2019-10-29 07-14-35	A-----	2,493,989	DSM_BG43_2018_1000_2337.asc	2019-10-29 07-13-55	A-----	2,379,795	DSM_BG43_2018_1000_2610.asc
2019-10-29 07-14-37	A-----	2,607,064	DSM_BG43_2018_1000_2338.asc	2019-10-29 07-13-56	A-----	2,156,193	DSM_BG43_2018_1000_2611.asc
2019-10-29 07-14-40	A-----	2,500,734	DSM_BG43_2018_1000_2339.asc	2019-10-29 07-13-53	A-----	2,040,445	DSM_BG43_2018_1000_2612.asc
2019-10-29 07-14-33	A-----	2,381,484	DSM_BG43_2018_1000_2401.asc	2019-10-29 07-13-52	A-----	2,036,686	DSM_BG43_2018_1000_2613.asc
2019-10-29 07-14-38	A-----	2,381,251	DSM_BG43_2018_1000_2402.asc	2019-10-29 07-13-49	A-----	2,172,916	DSM_BG43_2018_1000_2614.asc
2019-10-29 07-14-33	A-----	2,388,454	DSM_BG43_2018_1000_2403.asc	2019-10-29 07-13-51	A-----	2,080,432	DSM_BG43_2018_1000_2615.asc
2019-10-29 07-14-34	A-----	2,451,086	DSM_BG43_2018_1000_2404.asc	2019-10-29 07-13-48	A-----	2,060,349	DSM_BG43_2018_1000_2616.asc
2019-10-29 07-14-35	A-----	2,419,726	DSM_BG43_2018_1000_2405.asc	2019-10-29 07-13-49	A-----	2,055,474	DSM_BG43_2018_1000_2617.asc
2019-10-29 07-14-33	A-----	2,381,322	DSM_BG43_2018_1000_2406.asc	2019-10-29 07-13-48	A-----	2,070,436	DSM_BG43_2018_1000_2618.asc
2019-10-29 07-14-30	A-----	2,381,365	DSM_BG43_2018_1000_2407.asc	2019-10-29 07-13-48	A-----	2,0	

2019-10-29 07-13-46	A-----	2,040,226	DSM_BG43_2018_1000_2622.asc	2019-10-29 07-13-05	A-----	2,697,575	DSM_BG43_2018_1000_2904.asc
2019-10-29 07-13-46	A-----	2,044,374	DSM_BG43_2018_1000_2623.asc	2019-10-29 07-13-08	A-----	2,672,177	DSM_BG43_2018_1000_2905.asc
2019-10-29 07-13-45	A-----	2,043,153	DSM_BG43_2018_1000_2624.asc	2019-10-29 07-13-05	A-----	2,452,014	DSM_BG43_2018_1000_2906.asc
2019-10-29 07-13-47	A-----	2,053,667	DSM_BG43_2018_1000_2625.asc	2019-10-29 07-13-06	A-----	2,487,305	DSM_BG43_2018_1000_2907.asc
2019-10-29 07-13-45	A-----	2,036,246	DSM_BG43_2018_1000_2626.asc	2019-10-29 07-13-04	A-----	2,531,695	DSM_BG43_2018_1000_2908.asc
2019-10-29 07-13-43	A-----	2,041,953	DSM_BG43_2018_1000_2627.asc	2019-10-29 07-13-05	A-----	2,459,550	DSM_BG43_2018_1000_2909.asc
2019-10-29 07-13-43	A-----	2,068,488	DSM_BG43_2018_1000_2628.asc	2019-10-29 07-13-02	A-----	2,132,954	DSM_BG43_2018_1000_2910.asc
2019-10-29 07-13-45	A-----	2,086,121	DSM_BG43_2018_1000_2629.asc	2019-10-29 07-13-02	A-----	2,038,448	DSM_BG43_2018_1000_2911.asc
2019-10-29 07-13-42	A-----	2,061,135	DSM_BG43_2018_1000_2630.asc	2019-10-29 07-13-04	A-----	2,037,755	DSM_BG43_2018_1000_2912.asc
2019-10-29 07-13-47	A-----	2,121,901	DSM_BG43_2018_1000_2631.asc	2019-10-29 07-13-04	A-----	2,034,801	DSM_BG43_2018_1000_2913.asc
2019-10-29 07-13-43	A-----	2,218,562	DSM_BG43_2018_1000_2632.asc	2019-10-29 07-13-02	A-----	2,035,404	DSM_BG43_2018_1000_2914.asc
2019-10-29 07-13-46	A-----	2,378,839	DSM_BG43_2018_1000_2633.asc	2019-10-29 07-13-01	A-----	2,040,747	DSM_BG43_2018_1000_2915.asc
2019-10-29 07-13-39	A-----	2,379,733	DSM_BG43_2018_1000_2634.asc	2019-10-29 07-13-00	A-----	2,040,139	DSM_BG43_2018_1000_2916.asc
2019-10-29 07-13-38	A-----	2,383,070	DSM_BG43_2018_1000_2635.asc	2019-10-29 07-12-59	A-----	2,061,108	DSM_BG43_2018_1000_2917.asc
2019-10-29 07-13-42	A-----	2,405,848	DSM_BG43_2018_1000_2636.asc	2019-10-29 07-12-59	A-----	2,089,629	DSM_BG43_2018_1000_2918.asc
2019-10-29 07-13-39	A-----	2,726,614	DSM_BG43_2018_1000_2701.asc	2019-10-29 07-13-04	A-----	2,084,677	DSM_BG43_2018_1000_2919.asc
2019-10-29 07-13-39	A-----	2,722,271	DSM_BG43_2018_1000_2702.asc	2019-10-29 07-13-02	A-----	2,080,459	DSM_BG43_2018_1000_2920.asc
2019-10-29 07-13-38	A-----	2,506,820	DSM_BG43_2018_1000_2703.asc	2019-10-29 07-12-56	A-----	2,045,090	DSM_BG43_2018_1000_2921.asc
2019-10-29 07-13-39	A-----	2,393,515	DSM_BG43_2018_1000_2704.asc	2019-10-29 07-12-56	A-----	2,050,193	DSM_BG43_2018_1000_2922.asc
2019-10-29 07-13-40	A-----	2,440,250	DSM_BG43_2018_1000_2705.asc	2019-10-29 07-12-56	A-----	2,047,068	DSM_BG43_2018_1000_2923.asc
2019-10-29 07-13-41	A-----	2,381,347	DSM_BG43_2018_1000_2706.asc	2019-10-29 07-12-55	A-----	2,041,317	DSM_BG43_2018_1000_2924.asc
2019-10-29 07-13-36	A-----	2,381,507	DSM_BG43_2018_1000_2707.asc	2019-10-29 07-12-54	A-----	2,035,408	DSM_BG43_2018_1000_2925.asc
2019-10-29 07-13-35	A-----	2,380,998	DSM_BG43_2018_1000_2708.asc	2019-10-29 07-12-59	A-----	2,040,712	DSM_BG43_2018_1000_2926.asc
2019-10-29 07-13-35	A-----	2,381,313	DSM_BG43_2018_1000_2709.asc	2019-10-29 07-12-57	A-----	2,037,488	DSM_BG43_2018_1000_2927.asc
2019-10-29 07-13-38	A-----	2,345,142	DSM_BG43_2018_1000_2710.asc	2019-10-29 07-12-53	A-----	2,040,813	DSM_BG43_2018_1000_2928.asc
2019-10-29 07-13-35	A-----	2,112,524	DSM_BG43_2018_1000_2711.asc	2019-10-29 07-12-58	A-----	2,046,185	DSM_BG43_2018_1000_2929.asc
2019-10-29 07-13-35	A-----	2,037,971	DSM_BG43_2018_1000_2712.asc	2019-10-29 07-12-51	A-----	2,055,719	DSM_BG43_2018_1000_2930.asc
2019-10-29 07-13-32	A-----	2,035,556	DSM_BG43_2018_1000_2713.asc	2019-10-29 07-12-56	A-----	2,054,096	DSM_BG43_2018_1000_2931.asc
2019-10-29 07-13-34	A-----	2,045,413	DSM_BG43_2018_1000_2714.asc	2019-10-29 07-12-50	A-----	2,062,735	DSM_BG43_2018_1000_2932.asc
2019-10-29 07-13-33	A-----	2,042,329	DSM_BG43_2018_1000_2715.asc	2019-10-29 07-12-51	A-----	2,065,109	DSM_BG43_2018_1000_2933.asc
2019-10-29 07-13-31	A-----	2,081,620	DSM_BG43_2018_1000_2716.asc	2019-10-29 07-12-50	A-----	2,695,995	DSM_BG43_2018_1000_3001.asc
2019-10-29 07-13-31	A-----	2,048,403	DSM_BG43_2018_1000_2717.asc	2019-10-29 07-12-51	A-----	2,715,925	DSM_BG43_2018_1000_3002.asc
2019-10-29 07-13-34	A-----	2,077,774	DSM_BG43_2018_1000_2718.asc	2019-10-29 07-12-52	A-----	2,727,108	DSM_BG43_2018_1000_3003.asc
2019-10-29 07-13-31	A-----	2,051,901	DSM_BG43_2018_1000_2719.asc	2019-10-29 07-12-50	A-----	2,594,749	DSM_BG43_2018_1000_3004.asc
2019-10-29 07-13-30	A-----	2,083,131	DSM_BG43_2018_1000_2720.asc	2019-10-29 07-12-48	A-----	2,500,042	DSM_BG43_2018_1000_3005.asc
2019-10-29 07-13-31	A-----	2,075,458	DSM_BG43_2018_1000_2721.asc	2019-10-29 07-12-47	A-----	2,307,489	DSM_BG43_2018_1000_3006.asc
2019-10-29 07-13-35	A-----	2,052,381	DSM_BG43_2018_1000_2722.asc	2019-10-29 07-12-46	A-----	2,195,295	DSM_BG43_2018_1000_3007.asc
2019-10-29 07-13-29	A-----	2,041,702	DSM_BG43_2018_1000_2723.asc	2019-10-29 07-12-51	A-----	2,188,486	DSM_BG43_2018_1000_3008.asc
2019-10-29 07-13-33	A-----	2,043,907	DSM_BG43_2018_1000_2724.asc	2019-10-29 07-12-47	A-----	2,326,115	DSM_BG43_2018_1000_3009.asc
2019-10-29 07-13-28	A-----	2,043,141	DSM_BG43_2018_1000_2725.asc	2019-10-29 07-12-51	A-----	2,119,877	DSM_BG43_2018_1000_3010.asc
2019-10-29 07-13-28	A-----	2,038,824	DSM_BG43_2018_1000_2726.asc	2019-10-29 07-12-46	A-----	2,044,117	DSM_BG43_2018_1000_3011.asc
2019-10-29 07-13-29	A-----	2,042,575	DSM_BG43_2018_1000_2727.asc	2019-10-29 07-12-44	A-----	2,036,017	DSM_BG43_2018_1000_3012.asc
2019-10-29 07-13-27	A-----	2,056,468	DSM_BG43_2018_1000_2728.asc	2019-10-29 07-12-48	A-----	2,036,797	DSM_BG43_2018_1000_3013.asc
2019-10-29 07-13-25	A-----	2,073,155	DSM_BG43_2018_1000_2729.asc	2019-10-29 07-12-44	A-----	2,036,866	DSM_BG43_2018_1000_3014.asc
2019-10-29 07-13-27	A-----	2,073,443	DSM_BG43_2018_1000_2730.asc	2019-10-29 07-12-45	A-----	2,034,780	DSM_BG43_2018_1000_3015.asc
2019-10-29 07-13-24	A-----	2,092,668	DSM_BG43_2018_1000_2731.asc	2019-10-29 07-12-42	A-----	2,038,138	DSM_BG43_2018_1000_3016.asc
2019-10-29 07-13-25	A-----	2,134,390	DSM_BG43_2018_1000_2732.asc	2019-10-29 07-12-43	A-----	2,039,254	DSM_BG43_2018_1000_3017.asc
2019-10-29 07-13-23	A-----	2,252,725	DSM_BG43_2018_1000_2733.asc	2019-10-29 07-12-41	A-----	2,053,346	DSM_BG43_2018_1000_3018.asc
2019-10-29 07-13-26	A-----	2,364,662	DSM_BG43_2018_1000_2734.asc	2019-10-29 07-12-39	A-----	2,065,655	DSM_BG43_2018_1000_3019.asc
2019-10-29 07-13-23	A-----	2,381,145	DSM_BG43_2018_1000_2735.asc	2019-10-29 07-12-40	A-----	2,041,220	DSM_BG43_2018_1000_3020.asc
2019-10-29 07-13-25	A-----	2,714,110	DSM_BG43_2018_1000_2801.asc	2019-10-29 07-12-40	A-----	2,038,172	DSM_BG43_2018_1000_3021.asc
2019-10-29 07-13-23	A-----	2,700,443	DSM_BG43_2018_1000_2802.asc	2019-10-29 07-12-42	A-----	2,097,964	DSM_BG43_2018_1000_3022.asc
2019-10-29 07-13-21	A-----	2,520,281	DSM_BG43_2018_1000_2803.asc	2019-10-29 07-12-39	A-----	2,068,282	DSM_BG43_2018_1000_3023.asc
2019-10-29 07-13-24	A-----	2,505,562	DSM_BG43_2018_1000_2804.asc	2019-10-29 07-12-40	A-----	2,048,119	DSM_BG43_2018_1000_3024.asc
2019-10-29 07-13-25	A-----	2,645,517	DSM_BG43_2018_1000_2805.asc	2019-10-29 07-12-37	A-----	2,037,042	DSM_BG43_2018_1000_3025.asc
2019-10-29 07-13-21	A-----	2,406,095	DSM_BG43_2018_1000_2806.asc	2019-10-29 07-12-37	A-----	2,042,398	DSM_BG43_2018_1000_3026.asc
2019-10-29 07-13-20	A-----	2,381,515	DSM_BG43_2018_1000_2807.asc	2019-10-29 07-12-40	A-----	2,035,726	DSM_BG43_2018_1000_3027.asc
2019-10-29 07-13-20	A-----	2,380,601	DSM_BG43_2018_1000_2808.asc	2019-10-29 07-12-45	A-----	2,036,025	DSM_BG43_2018_1000_3028.asc
2019-10-29 07-13-20	A-----	2,347,939	DSM_BG43_2018_1000_2809.asc	2019-10-29 07-12-38	A-----	2,041,290	DSM_BG43_2018_1000_3029.asc
2019-10-29 07-13-17	A-----	2,192,689	DSM_BG43_2018_1000_2810.asc	2019-10-29 07-12-35	A-----	2,056,950	DSM_BG43_2018_1000_3030.asc
2019-10-29 07-13-21	A-----	2,037,217	DSM_BG43_2018_1000_2811.asc	2019-10-29 07-12-36	A-----	2,057,819	DSM_BG43_2018_1000_3031.asc
2019-10-29 07-13-28	A-----	2,037,641	DSM_BG43_2018_1000_2812.asc	2019-10-29 07-12-36	A-----	2,071,893	DSM_BG43_2018_1000_3032.asc
2019-10-29 07-13-17	A-----	2,039,127	DSM_BG43_2018_1000_2813.asc	2019-10-29 07-12-34	A-----	2,726,815	DSM_BG43_2018_1000_3101.asc
2019-10-29 07-13-16	A-----	2,041,837	DSM_BG43_2018_1000_2814.asc	2019-10-29 07-12-34	A-----	2,726,876	DSM_BG43_2018_1000_3102.asc
2019-10-29 07-13-18	A-----	2,055,737	DSM_BG43_2018_1000_2815.asc	2019-10-29 07-12-35	A-----	2,723,668	DSM_BG43_2018_1000_3103.asc
2019-10-29 07-13-15	A-----	2,179,165	DSM_BG43_2018_1000_2816.asc	2019-10-29 07-12-35	A-----	2,485,553	DSM_BG43_2018_1000_3104.asc
2019-10-29 07-13-16	A-----	2,054,300	DSM_BG43_2018_1000_2817.asc	2019-10-29 07-12-33	A-----	2,494,697	DSM_BG43_2018_1000_3105.asc
2019-10-29 07-13-16	A-----	2,108,304	DSM_BG43_2018_1000_2818.asc	2019-10-29 07-12-32	A-----	2,548,308	DSM_BG43_2018_1000_3106.asc
2019-10-29 07-13-14	A-----	2,064,468	DSM_BG43_2018_1000_2819.asc	2019-10-29 07-12-31	A-----	2,337,372	DSM_BG43_2018_1000_3107.asc
2019-10-29 07-13-13	A-----	2,053,759	DSM_BG43_2018_1000_2820.asc	2019-10-29 07-12-32	A-----	2,177,259	DSM_BG43_2018_1000_3108.asc
2019-10-29 07-13-17	A-----	2,050,372	DSM_BG43_2018_1000_2821.asc	2019-10-29 07-12-34	A-----	2,128,656	DSM_BG43_2018_1000_3109.asc
2019-10-29 07-13-13	A-----	2,044,023	DSM_BG43_2018_1000_2822.asc	2019-10-29 07-12-28	A-----	2,076,675	DSM_BG43_2018_1000_3110.asc
2019-10-29 07-13-14	A-----	2,044,267	DSM_BG43_2018_1000_2823.asc	2019-10-29 07-12-29	A-----	2,038,943	DSM_BG43_2018_1000_3111.asc
2019-10-29 07-13-14	A-----	2,041,599	DSM_BG43_2018_1000_2824.asc	2019-10-29 07-12-29	A-----	2,044,637	DSM_BG43_2018_1000_3112.asc
2019-10-29 07-13-11	A-----	2,045,194	DSM_BG43_2018_1000_2825.asc	2019-10-29 07-12-30	A-----	2,061,747	DSM_BG43_2018_1000_3113.asc
2019-10-29 07-13-11	A-----	2,044,258	DSM_BG43_2018_1000_2826.asc	2019-10-29 07-12-29	A-----	2,067,364	DSM_BG43_2018_1000_3114.asc
2019-10-29 07-13-11	A-----	2,051,790	DSM_BG43_2018_1000_2827.asc	2019-10-29 07-12-27	A-----	2,072,787	DSM_BG43_2018_1000_3115.asc
2019-10-29 07-13-10	A-----	2,053,819	DSM_BG43_2018_1000_2828.asc	2019-10-29 07-12-25	A-----	2,053,205	DSM_BG43_2018_1000_3116.asc
2019-10-29 07-13-12	A-----	2,086,825	DSM_BG43_2018_1000_2829.asc	2019-10-29 07-12-27	A-----	2,040,837	DSM_BG43_2018_1000_3117.asc
2019-10-29 07-13-09	A-----	2,079,364	DSM_BG43_2018_1000_2830.asc	2019-10-29 07-12-32	A-----	2,037,827	DSM_BG43_2018_1000_3118.asc
2019-10-29 07-13-08	A-----	2,060,157	DSM_BG43_2018_1000_2831.asc	2019-10-29 07-12-25	A-----	2,049,219	DSM_BG43_2018_1000_3119.asc
2019-10-29 07-13-07	A-----	2,081,239	DSM_BG43_2018_1000_2832.asc	2019-10-29 07-12-25	A-----	2,070,731	DSM_BG43_2018_1000_3120.asc
2019-10-29 07-13-09	A-----	2,098,734	DSM_BG43_2018_1000_2833.asc	2019-10-29 07-12-27	A-----	2,047,729	DSM_BG43_2018_1000_3121.asc
2019-10-29 07-13-08	A-----	2,099,326	DSM_BG43_2018_1000_2834.asc	2019-10-29 07-12-26	A-----	2,040,087	DSM_BG43_2018_1000_3122.asc
2019-10-29 07-13-09	A-----	2,668,461	DSM_BG43_2018_1000_2901.asc	2019-10-29 07-12-22	A-----		

2019-10-29 07-12-21	A-----	2,080,637	DSM_BG43_2018_1000_3126.asc	2019-10-29 07-11-37	A-----	2,036,587	DSM_BG43_2018_1000_3425.asc
2019-10-29 07-12-22	A-----	2,129,180	DSM_BG43_2018_1000_3127.asc	2019-10-29 07-11-38	A-----	2,180,687	DSM_BG43_2018_1000_3426.asc
2019-10-29 07-12-21	A-----	2,096,044	DSM_BG43_2018_1000_3128.asc	2019-10-29 07-11-40	A-----	2,389,122	DSM_BG43_2018_1000_3501.asc
2019-10-29 07-12-19	A-----	2,093,515	DSM_BG43_2018_1000_3129.asc	2019-10-29 07-11-40	A-----	2,394,167	DSM_BG43_2018_1000_3502.asc
2019-10-29 07-12-20	A-----	2,067,398	DSM_BG43_2018_1000_3130.asc	2019-10-29 07-11-42	A-----	2,387,598	DSM_BG43_2018_1000_3503.asc
2019-10-29 07-12-19	A-----	2,073,847	DSM_BG43_2018_1000_3131.asc	2019-10-29 07-11-36	A-----	2,381,364	DSM_BG43_2018_1000_3504.asc
2019-10-29 07-12-21	A-----	2,726,898	DSM_BG43_2018_1000_3201.asc	2019-10-29 07-11-37	A-----	2,380,760	DSM_BG43_2018_1000_3505.asc
2019-10-29 07-12-25	A-----	2,726,907	DSM_BG43_2018_1000_3202.asc	2019-10-29 07-11-33	A-----	2,385,689	DSM_BG43_2018_1000_3506.asc
2019-10-29 07-12-16	A-----	2,727,045	DSM_BG43_2018_1000_3203.asc	2019-10-29 07-11-33	A-----	2,579,997	DSM_BG43_2018_1000_3507.asc
2019-10-29 07-12-15	A-----	2,714,314	DSM_BG43_2018_1000_3204.asc	2019-10-29 07-11-35	A-----	2,636,568	DSM_BG43_2018_1000_3508.asc
2019-10-29 07-12-20	A-----	2,535,771	DSM_BG43_2018_1000_3205.asc	2019-10-29 07-11-33	A-----	2,548,971	DSM_BG43_2018_1000_3509.asc
2019-10-29 07-12-17	A-----	2,381,633	DSM_BG43_2018_1000_3206.asc	2019-10-29 07-11-33	A-----	2,529,675	DSM_BG43_2018_1000_3510.asc
2019-10-29 07-12-19	A-----	2,372,280	DSM_BG43_2018_1000_3207.asc	2019-10-29 07-11-32	A-----	2,230,878	DSM_BG43_2018_1000_3511.asc
2019-10-29 07-12-17	A-----	2,370,185	DSM_BG43_2018_1000_3208.asc	2019-10-29 07-11-33	A-----	2,330,355	DSM_BG43_2018_1000_3512.asc
2019-10-29 07-12-15	A-----	2,349,423	DSM_BG43_2018_1000_3209.asc	2019-10-29 07-11-30	A-----	2,149,165	DSM_BG43_2018_1000_3513.asc
2019-10-29 07-12-11	A-----	2,357,210	DSM_BG43_2018_1000_3210.asc	2019-10-29 07-11-33	A-----	2,047,683	DSM_BG43_2018_1000_3514.asc
2019-10-29 07-12-13	A-----	2,285,780	DSM_BG43_2018_1000_3211.asc	2019-10-29 07-11-30	A-----	2,037,995	DSM_BG43_2018_1000_3515.asc
2019-10-29 07-12-17	A-----	2,245,351	DSM_BG43_2018_1000_3212.asc	2019-10-29 07-11-32	A-----	2,036,634	DSM_BG43_2018_1000_3516.asc
2019-10-29 07-12-11	A-----	2,114,398	DSM_BG43_2018_1000_3213.asc	2019-10-29 07-11-28	A-----	2,035,746	DSM_BG43_2018_1000_3517.asc
2019-10-29 07-12-11	A-----	2,122,280	DSM_BG43_2018_1000_3214.asc	2019-10-29 07-11-29	A-----	2,050,018	DSM_BG43_2018_1000_3518.asc
2019-10-29 07-12-14	A-----	2,125,394	DSM_BG43_2018_1000_3215.asc	2019-10-29 07-11-27	A-----	2,041,075	DSM_BG43_2018_1000_3519.asc
2019-10-29 07-12-11	A-----	2,059,476	DSM_BG43_2018_1000_3216.asc	2019-10-29 07-11-31	A-----	2,051,357	DSM_BG43_2018_1000_3520.asc
2019-10-29 07-12-08	A-----	2,037,801	DSM_BG43_2018_1000_3217.asc	2019-10-29 07-11-27	A-----	2,055,033	DSM_BG43_2018_1000_3521.asc
2019-10-29 07-12-07	A-----	2,038,023	DSM_BG43_2018_1000_3218.asc	2019-10-29 07-11-28	A-----	2,041,339	DSM_BG43_2018_1000_3522.asc
2019-10-29 07-12-10	A-----	2,035,802	DSM_BG43_2018_1000_3219.asc	2019-10-29 07-11-26	A-----	2,037,069	DSM_BG43_2018_1000_3523.asc
2019-10-29 07-12-10	A-----	2,047,785	DSM_BG43_2018_1000_3220.asc	2019-10-29 07-11-26	A-----	2,036,774	DSM_BG43_2018_1000_3524.asc
2019-10-29 07-12-07	A-----	2,047,069	DSM_BG43_2018_1000_3221.asc	2019-10-29 07-11-26	A-----	2,381,495	DSM_BG43_2018_1000_3601.asc
2019-10-29 07-12-04	A-----	2,041,546	DSM_BG43_2018_1000_3222.asc	2019-10-29 07-11-25	A-----	2,468,815	DSM_BG43_2018_1000_3602.asc
2019-10-29 07-12-07	A-----	2,036,412	DSM_BG43_2018_1000_3223.asc	2019-10-29 07-11-25	A-----	2,493,973	DSM_BG43_2018_1000_3603.asc
2019-10-29 07-12-05	A-----	2,044,101	DSM_BG43_2018_1000_3224.asc	2019-10-29 07-11-26	A-----	2,536,153	DSM_BG43_2018_1000_3604.asc
2019-10-29 07-12-04	A-----	2,042,504	DSM_BG43_2018_1000_3225.asc	2019-10-29 07-11-25	A-----	2,663,900	DSM_BG43_2018_1000_3605.asc
2019-10-29 07-12-11	A-----	2,046,374	DSM_BG43_2018_1000_3226.asc	2019-10-29 07-11-24	A-----	2,709,394	DSM_BG43_2018_1000_3606.asc
2019-10-29 07-12-04	A-----	2,054,307	DSM_BG43_2018_1000_3227.asc	2019-10-29 07-11-23	A-----	2,634,144	DSM_BG43_2018_1000_3607.asc
2019-10-29 07-12-02	A-----	2,068,544	DSM_BG43_2018_1000_3228.asc	2019-10-29 07-11-21	A-----	2,383,589	DSM_BG43_2018_1000_3608.asc
2019-10-29 07-12-08	A-----	2,163,457	DSM_BG43_2018_1000_3229.asc	2019-10-29 07-11-22	A-----	2,375,697	DSM_BG43_2018_1000_3609.asc
2019-10-29 07-12-02	A-----	2,725,363	DSM_BG43_2018_1000_3301.asc	2019-10-29 07-11-22	A-----	2,244,655	DSM_BG43_2018_1000_3610.asc
2019-10-29 07-12-01	A-----	2,727,222	DSM_BG43_2018_1000_3302.asc	2019-10-29 07-11-21	A-----	2,122,817	DSM_BG43_2018_1000_3611.asc
2019-10-29 07-12-05	A-----	2,726,824	DSM_BG43_2018_1000_3303.asc	2019-10-29 07-11-19	A-----	2,039,543	DSM_BG43_2018_1000_3612.asc
2019-10-29 07-12-06	A-----	2,709,457	DSM_BG43_2018_1000_3304.asc	2019-10-29 07-11-20	A-----	2,069,307	DSM_BG43_2018_1000_3613.asc
2019-10-29 07-12-01	A-----	2,499,958	DSM_BG43_2018_1000_3305.asc	2019-10-29 07-11-17	A-----	2,037,636	DSM_BG43_2018_1000_3614.asc
2019-10-29 07-12-01	A-----	2,386,548	DSM_BG43_2018_1000_3306.asc	2019-10-29 07-11-17	A-----	2,067,959	DSM_BG43_2018_1000_3615.asc
2019-10-29 07-12-01	A-----	2,377,759	DSM_BG43_2018_1000_3307.asc	2019-10-29 07-11-15	A-----	2,042,423	DSM_BG43_2018_1000_3616.asc
2019-10-29 07-11-59	A-----	2,372,449	DSM_BG43_2018_1000_3308.asc	2019-10-29 07-11-16	A-----	2,040,917	DSM_BG43_2018_1000_3617.asc
2019-10-29 07-12-02	A-----	2,365,516	DSM_BG43_2018_1000_3309.asc	2019-10-29 07-11-15	A-----	2,038,444	DSM_BG43_2018_1000_3618.asc
2019-10-29 07-11-58	A-----	2,413,107	DSM_BG43_2018_1000_3310.asc	2019-10-29 07-11-20	A-----	2,035,692	DSM_BG43_2018_1000_3619.asc
2019-10-29 07-11-57	A-----	2,581,341	DSM_BG43_2018_1000_3311.asc	2019-10-29 07-11-21	A-----	2,036,980	DSM_BG43_2018_1000_3620.asc
2019-10-29 07-11-58	A-----	2,175,194	DSM_BG43_2018_1000_3312.asc	2019-10-29 07-11-16	A-----	2,055,964	DSM_BG43_2018_1000_3621.asc
2019-10-29 07-11-57	A-----	2,130,896	DSM_BG43_2018_1000_3313.asc	2019-10-29 07-11-16	A-----	2,036,046	DSM_BG43_2018_1000_3622.asc
2019-10-29 07-11-55	A-----	2,045,138	DSM_BG43_2018_1000_3314.asc	2019-10-29 07-11-12	A-----	2,036,837	DSM_BG43_2018_1000_3623.asc
2019-10-29 07-11-57	A-----	2,066,467	DSM_BG43_2018_1000_3315.asc	2019-10-29 07-11-12	A-----	2,469,673	DSM_BG43_2018_1000_3701.asc
2019-10-29 07-11-57	A-----	2,051,172	DSM_BG43_2018_1000_3316.asc	2019-10-29 07-11-15	A-----	2,709,582	DSM_BG43_2018_1000_3702.asc
2019-10-29 07-11-56	A-----	2,041,338	DSM_BG43_2018_1000_3317.asc	2019-10-29 07-11-13	A-----	2,725,895	DSM_BG43_2018_1000_3703.asc
2019-10-29 07-11-53	A-----	2,038,256	DSM_BG43_2018_1000_3318.asc	2019-10-29 07-11-14	A-----	2,585,727	DSM_BG43_2018_1000_3704.asc
2019-10-29 07-11-53	A-----	2,037,778	DSM_BG43_2018_1000_3319.asc	2019-10-29 07-11-12	A-----	2,701,796	DSM_BG43_2018_1000_3705.asc
2019-10-29 07-11-53	A-----	2,060,434	DSM_BG43_2018_1000_3320.asc	2019-10-29 07-11-18	A-----	2,727,089	DSM_BG43_2018_1000_3706.asc
2019-10-29 07-11-59	A-----	2,039,963	DSM_BG43_2018_1000_3321.asc	2019-10-29 07-11-11	A-----	2,580,636	DSM_BG43_2018_1000_3707.asc
2019-10-29 07-11-51	A-----	2,047,796	DSM_BG43_2018_1000_3322.asc	2019-10-29 07-11-12	A-----	2,535,482	DSM_BG43_2018_1000_3708.asc
2019-10-29 07-11-51	A-----	2,052,972	DSM_BG43_2018_1000_3323.asc	2019-10-29 07-11-08	A-----	2,426,213	DSM_BG43_2018_1000_3709.asc
2019-10-29 07-11-53	A-----	2,067,060	DSM_BG43_2018_1000_3324.asc	2019-10-29 07-11-10	A-----	2,240,711	DSM_BG43_2018_1000_3710.asc
2019-10-29 07-11-50	A-----	2,049,088	DSM_BG43_2018_1000_3325.asc	2019-10-29 07-11-09	A-----	2,227,909	DSM_BG43_2018_1000_3711.asc
2019-10-29 07-11-50	A-----	2,071,897	DSM_BG43_2018_1000_3326.asc	2019-10-29 07-11-07	A-----	2,210,764	DSM_BG43_2018_1000_3712.asc
2019-10-29 07-11-55	A-----	2,273,878	DSM_BG43_2018_1000_3327.asc	2019-10-29 07-11-07	A-----	2,316,359	DSM_BG43_2018_1000_3713.asc
2019-10-29 07-11-48	A-----	2,374,765	DSM_BG43_2018_1000_3328.asc	2019-10-29 07-11-08	A-----	2,197,891	DSM_BG43_2018_1000_3714.asc
2019-10-29 07-11-52	A-----	2,604,622	DSM_BG43_2018_1000_3401.asc	2019-10-29 07-11-07	A-----	2,266,959	DSM_BG43_2018_1000_3715.asc
2019-10-29 07-11-47	A-----	2,601,683	DSM_BG43_2018_1000_3402.asc	2019-10-29 07-11-07	A-----	2,048,433	DSM_BG43_2018_1000_3716.asc
2019-10-29 07-11-51	A-----	2,664,993	DSM_BG43_2018_1000_3403.asc	2019-10-29 07-11-06	A-----	2,043,901	DSM_BG43_2018_1000_3717.asc
2019-10-29 07-11-56	A-----	2,509,920	DSM_BG43_2018_1000_3404.asc	2019-10-29 07-11-04	A-----	2,038,046	DSM_BG43_2018_1000_3718.asc
2019-10-29 07-11-49	A-----	2,382,677	DSM_BG43_2018_1000_3405.asc	2019-10-29 07-11-04	A-----	2,035,527	DSM_BG43_2018_1000_3719.asc
2019-10-29 07-11-45	A-----	2,377,047	DSM_BG43_2018_1000_3406.asc	2019-10-29 07-11-04	A-----	2,041,053	DSM_BG43_2018_1000_3720.asc
2019-10-29 07-11-46	A-----	2,395,770	DSM_BG43_2018_1000_3407.asc	2019-10-29 07-11-01	A-----	2,036,504	DSM_BG43_2018_1000_3721.asc
2019-10-29 07-11-46	A-----	2,481,978	DSM_BG43_2018_1000_3408.asc	2019-10-29 07-11-01	A-----	2,036,501	DSM_BG43_2018_1000_3722.asc
2019-10-29 07-11-47	A-----	2,634,887	DSM_BG43_2018_1000_3409.asc	2019-10-29 07-11-04	A-----	2,412,725	DSM_BG43_2018_1000_3801.asc
2019-10-29 07-11-44	A-----	2,543,189	DSM_BG43_2018_1000_3410.asc	2019-10-29 07-11-02	A-----	2,500,222	DSM_BG43_2018_1000_3802.asc
2019-10-29 07-11-47	A-----	2,545,207	DSM_BG43_2018_1000_3411.asc	2019-10-29 07-11-01	A-----	2,450,458	DSM_BG43_2018_1000_3803.asc
2019-10-29 07-11-44	A-----	2,465,581	DSM_BG43_2018_1000_3412.asc	2019-10-29 07-11-03	A-----	2,542,971	DSM_BG43_2018_1000_3804.asc
2019-10-29 07-11-44	A-----	2,150,992	DSM_BG43_2018_1000_3413.asc	2019-10-29 07-11-03	A-----	2,725,224	DSM_BG43_2018_1000_3805.asc
2019-10-29 07-11-42	A-----	2,050,399	DSM_BG43_2018_1000_3414.asc	2019-10-29 07-10-58	A-----	2,725,628	DSM_BG43_2018_1000_3806.asc
2019-10-29 07-11-45	A-----	2,045,959	DSM_BG43_2018_1000_3415.asc	2019-10-29 07-11-02	A-----	2,589,357	DSM_BG43_2018_1000_3807.asc
2019-10-29 07-11-42	A-----	2,038,981	DSM_BG43_2018_1000_3416.asc	2019-10-29 07-10-58	A-----	2,425,265	DSM_BG43_2018_1000_3808.asc
2019-10-29 07-11-41	A-----	2,039,598	DSM_BG43_2018_1000_3417.asc	2019-10-29 07-10-59	A-----	2,381,105	DSM_BG43_2018_1000_3809.asc
2019-10-29 07-11-42	A-----	2,042,178	DSM_BG43_2018_1000_3418.asc	2019-10-29 07-11-07	A-----	2,473,186	DSM_BG43_2018_1000_3810.asc
2019-10-29 07-11-40	A-----	2,056,216	DSM_BG43_2018_1000_3419.asc	2019-10-29 07-10-58	A-----	2,386,362	DSM_BG43_2018_1000_3811.asc
2019-10-29 07-11-40	A-----	2,050,172	DSM_BG43_2018_1000_3420.asc	2019-10-29 07-10-57	A-----	2,443,698	DSM_BG43_2018_1000_3812.asc
2019-10-29 07-11-38	A-----	2,054,373	DSM_BG43_2018_1000_3421.asc	2019-10-29 07-10-57	A-----	2,521,873	DSM_BG43_2018_1000_3813.asc
2019-10-29 07-11-40	A-----	2,045,923	DSM_BG43_2018_1000_3422.asc	2019-10-29 07-10-58	A-----		

2019-10-29 07-10-54	A-----	2,043,377	DSM_BG43_2018_1000_3817.asc	2019-10-29 07-10-15	A-----	2,692,639	DSM_BG43_2018_1000_4301.asc
2019-10-29 07-10-53	A-----	2,040,562	DSM_BG43_2018_1000_3818.asc	2019-10-29 07-10-14	A-----	2,671,296	DSM_BG43_2018_1000_4302.asc
2019-10-29 07-10-54	A-----	2,040,846	DSM_BG43_2018_1000_3819.asc	2019-10-29 07-10-12	A-----	2,703,863	DSM_BG43_2018_1000_4303.asc
2019-10-29 07-10-53	A-----	2,036,154	DSM_BG43_2018_1000_3820.asc	2019-10-29 07-10-13	A-----	2,727,082	DSM_BG43_2018_1000_4304.asc
2019-10-29 07-10-52	A-----	2,036,421	DSM_BG43_2018_1000_3821.asc	2019-10-29 07-10-11	A-----	2,726,959	DSM_BG43_2018_1000_4305.asc
2019-10-29 07-10-52	A-----	2,522,484	DSM_BG43_2018_1000_3901.asc	2019-10-29 07-10-09	A-----	2,727,097	DSM_BG43_2018_1000_4306.asc
2019-10-29 07-10-52	A-----	2,595,850	DSM_BG43_2018_1000_3902.asc	2019-10-29 07-10-11	A-----	2,726,892	DSM_BG43_2018_1000_4307.asc
2019-10-29 07-10-54	A-----	2,688,120	DSM_BG43_2018_1000_3903.asc	2019-10-29 07-10-12	A-----	2,647,725	DSM_BG43_2018_1000_4308.asc
2019-10-29 07-10-50	A-----	2,661,947	DSM_BG43_2018_1000_3904.asc	2019-10-29 07-10-09	A-----	2,462,429	DSM_BG43_2018_1000_4309.asc
2019-10-29 07-10-51	A-----	2,722,411	DSM_BG43_2018_1000_3905.asc	2019-10-29 07-10-09	A-----	2,444,591	DSM_BG43_2018_1000_4310.asc
2019-10-29 07-10-57	A-----	2,686,548	DSM_BG43_2018_1000_3906.asc	2019-10-29 07-10-05	A-----	2,428,756	DSM_BG43_2018_1000_4311.asc
2019-10-29 07-10-50	A-----	2,477,061	DSM_BG43_2018_1000_3907.asc	2019-10-29 07-10-09	A-----	2,600,816	DSM_BG43_2018_1000_4312.asc
2019-10-29 07-10-50	A-----	2,381,342	DSM_BG43_2018_1000_3908.asc	2019-10-29 07-10-07	A-----	2,626,695	DSM_BG43_2018_1000_4313.asc
2019-10-29 07-10-48	A-----	2,400,322	DSM_BG43_2018_1000_3909.asc	2019-10-29 07-10-05	A-----	2,453,657	DSM_BG43_2018_1000_4314.asc
2019-10-29 07-10-47	A-----	2,524,217	DSM_BG43_2018_1000_3910.asc	2019-10-29 07-10-06	A-----	2,229,324	DSM_BG43_2018_1000_4315.asc
2019-10-29 07-10-54	A-----	2,609,248	DSM_BG43_2018_1000_3911.asc	2019-10-29 07-10-05	A-----	2,151,395	DSM_BG43_2018_1000_4316.asc
2019-10-29 07-10-48	A-----	2,712,157	DSM_BG43_2018_1000_3912.asc	2019-10-29 07-10-02	A-----	2,056,371	DSM_BG43_2018_1000_4317.asc
2019-10-29 07-10-48	A-----	2,678,110	DSM_BG43_2018_1000_3913.asc	2019-10-29 07-10-04	A-----	2,047,009	DSM_BG43_2018_1000_4318.asc
2019-10-29 07-10-45	A-----	2,413,326	DSM_BG43_2018_1000_3914.asc	2019-10-29 07-10-02	A-----	2,037,601	DSM_BG43_2018_1000_4319.asc
2019-10-29 07-10-48	A-----	2,251,292	DSM_BG43_2018_1000_3915.asc	2019-10-29 07-10-04	A-----	2,040,204	DSM_BG43_2018_1000_4320.asc
2019-10-29 07-10-47	A-----	2,064,535	DSM_BG43_2018_1000_3916.asc	2019-10-29 07-10-02	A-----	2,041,066	DSM_BG43_2018_1000_4321.asc
2019-10-29 07-10-45	A-----	2,048,432	DSM_BG43_2018_1000_3917.asc	2019-10-29 07-10-06	A-----	2,726,977	DSM_BG43_2018_1000_4401.asc
2019-10-29 07-10-44	A-----	2,066,432	DSM_BG43_2018_1000_3918.asc	2019-10-29 07-09-59	A-----	2,726,654	DSM_BG43_2018_1000_4402.asc
2019-10-29 07-10-45	A-----	2,040,583	DSM_BG43_2018_1000_3919.asc	2019-10-29 07-10-00	A-----	2,727,116	DSM_BG43_2018_1000_4403.asc
2019-10-29 07-10-45	A-----	2,035,797	DSM_BG43_2018_1000_3920.asc	2019-10-29 07-10-00	A-----	2,727,118	DSM_BG43_2018_1000_4404.asc
2019-10-29 07-10-44	A-----	2,036,393	DSM_BG43_2018_1000_3921.asc	2019-10-29 07-09-58	A-----	2,726,739	DSM_BG43_2018_1000_4405.asc
2019-10-29 07-10-43	A-----	2,449,765	DSM_BG43_2018_1000_4001.asc	2019-10-29 07-09-59	A-----	2,726,972	DSM_BG43_2018_1000_4406.asc
2019-10-29 07-10-42	A-----	2,466,236	DSM_BG43_2018_1000_4002.asc	2019-10-29 07-09-59	A-----	2,726,699	DSM_BG43_2018_1000_4407.asc
2019-10-29 07-10-41	A-----	2,495,646	DSM_BG43_2018_1000_4003.asc	2019-10-29 07-09-58	A-----	2,717,979	DSM_BG43_2018_1000_4408.asc
2019-10-29 07-10-40	A-----	2,585,488	DSM_BG43_2018_1000_4004.asc	2019-10-29 07-09-55	A-----	2,670,391	DSM_BG43_2018_1000_4409.asc
2019-10-29 07-10-38	A-----	2,659,100	DSM_BG43_2018_1000_4005.asc	2019-10-29 07-09-55	A-----	2,665,240	DSM_BG43_2018_1000_4410.asc
2019-10-29 07-10-39	A-----	2,726,396	DSM_BG43_2018_1000_4006.asc	2019-10-29 07-09-58	A-----	2,697,568	DSM_BG43_2018_1000_4411.asc
2019-10-29 07-10-43	A-----	2,667,229	DSM_BG43_2018_1000_4007.asc	2019-10-29 07-09-55	A-----	2,726,800	DSM_BG43_2018_1000_4412.asc
2019-10-29 07-10-39	A-----	2,636,635	DSM_BG43_2018_1000_4008.asc	2019-10-29 07-09-54	A-----	2,613,085	DSM_BG43_2018_1000_4413.asc
2019-10-29 07-10-41	A-----	2,709,564	DSM_BG43_2018_1000_4009.asc	2019-10-29 07-09-53	A-----	2,615,141	DSM_BG43_2018_1000_4414.asc
2019-10-29 07-10-42	A-----	2,721,246	DSM_BG43_2018_1000_4010.asc	2019-10-29 07-09-52	A-----	2,412,706	DSM_BG43_2018_1000_4415.asc
2019-10-29 07-10-42	A-----	2,707,471	DSM_BG43_2018_1000_4011.asc	2019-10-29 07-09-53	A-----	2,156,785	DSM_BG43_2018_1000_4416.asc
2019-10-29 07-10-38	A-----	2,669,981	DSM_BG43_2018_1000_4012.asc	2019-10-29 07-09-52	A-----	2,105,475	DSM_BG43_2018_1000_4417.asc
2019-10-29 07-10-36	A-----	2,457,552	DSM_BG43_2018_1000_4013.asc	2019-10-29 07-09-51	A-----	2,041,157	DSM_BG43_2018_1000_4418.asc
2019-10-29 07-10-35	A-----	2,469,475	DSM_BG43_2018_1000_4014.asc	2019-10-29 07-09-50	A-----	2,037,526	DSM_BG43_2018_1000_4419.asc
2019-10-29 07-10-35	A-----	2,527,787	DSM_BG43_2018_1000_4015.asc	2019-10-29 07-09-55	A-----	2,109,084	DSM_BG43_2018_1000_4420.asc
2019-10-29 07-10-44	A-----	2,306,893	DSM_BG43_2018_1000_4016.asc	2019-10-29 07-09-55	A-----	2,367,042	DSM_BG43_2018_1000_4421.asc
2019-10-29 07-10-35	A-----	2,063,590	DSM_BG43_2018_1000_4017.asc	2019-10-29 07-09-51	A-----	2,301,872	DSM_BG43_2018_1000_4422.asc
2019-10-29 07-10-34	A-----	2,037,493	DSM_BG43_2018_1000_4018.asc	2019-10-29 07-09-49	A-----	2,526,574	DSM_BG43_2018_1000_4423.asc
2019-10-29 07-10-34	A-----	2,037,883	DSM_BG43_2018_1000_4019.asc	2019-10-29 07-09-49	A-----	2,410,009	DSM_BG43_2018_1000_4424.asc
2019-10-29 07-10-32	A-----	2,036,488	DSM_BG43_2018_1000_4020.asc	2019-10-29 07-09-47	A-----	2,379,063	DSM_BG43_2018_1000_4425.asc
2019-10-29 07-10-34	A-----	2,036,501	DSM_BG43_2018_1000_4021.asc	2019-10-29 07-09-47	A-----	2,288,357	DSM_BG43_2018_1000_4426.asc
2019-10-29 07-10-32	A-----	2,615,725	DSM_BG43_2018_1000_4101.asc	2019-10-29 07-09-53	A-----	2,727,108	DSM_BG43_2018_1000_4501.asc
2019-10-29 07-10-32	A-----	2,661,877	DSM_BG43_2018_1000_4102.asc	2019-10-29 07-09-47	A-----	2,726,863	DSM_BG43_2018_1000_4502.asc
2019-10-29 07-10-32	A-----	2,722,637	DSM_BG43_2018_1000_4103.asc	2019-10-29 07-09-48	A-----	2,727,023	DSM_BG43_2018_1000_4503.asc
2019-10-29 07-10-33	A-----	2,666,229	DSM_BG43_2018_1000_4104.asc	2019-10-29 07-09-44	A-----	2,726,700	DSM_BG43_2018_1000_4504.asc
2019-10-29 07-10-29	A-----	2,704,500	DSM_BG43_2018_1000_4105.asc	2019-10-29 07-09-44	A-----	2,726,659	DSM_BG43_2018_1000_4505.asc
2019-10-29 07-10-28	A-----	2,726,765	DSM_BG43_2018_1000_4106.asc	2019-10-29 07-09-47	A-----	2,726,979	DSM_BG43_2018_1000_4506.asc
2019-10-29 07-10-31	A-----	2,727,094	DSM_BG43_2018_1000_4107.asc	2019-10-29 07-09-45	A-----	2,727,123	DSM_BG43_2018_1000_4507.asc
2019-10-29 07-10-30	A-----	2,616,543	DSM_BG43_2018_1000_4108.asc	2019-10-29 07-09-41	A-----	2,726,757	DSM_BG43_2018_1000_4508.asc
2019-10-29 07-10-29	A-----	2,425,875	DSM_BG43_2018_1000_4109.asc	2019-10-29 07-09-44	A-----	2,718,580	DSM_BG43_2018_1000_4509.asc
2019-10-29 07-10-30	A-----	2,414,620	DSM_BG43_2018_1000_4110.asc	2019-10-29 07-09-45	A-----	2,726,262	DSM_BG43_2018_1000_4510.asc
2019-10-29 07-10-26	A-----	2,599,363	DSM_BG43_2018_1000_4111.asc	2019-10-29 07-09-40	A-----	2,669,274	DSM_BG43_2018_1000_4511.asc
2019-10-29 07-10-28	A-----	2,489,208	DSM_BG43_2018_1000_4112.asc	2019-10-29 07-09-42	A-----	2,663,448	DSM_BG43_2018_1000_4512.asc
2019-10-29 07-10-28	A-----	2,518,437	DSM_BG43_2018_1000_4113.asc	2019-10-29 07-09-41	A-----	2,456,220	DSM_BG43_2018_1000_4513.asc
2019-10-29 07-10-24	A-----	2,386,673	DSM_BG43_2018_1000_4114.asc	2019-10-29 07-09-40	A-----	2,399,674	DSM_BG43_2018_1000_4514.asc
2019-10-29 07-10-27	A-----	2,334,606	DSM_BG43_2018_1000_4115.asc	2019-10-29 07-09-39	A-----	2,330,600	DSM_BG43_2018_1000_4515.asc
2019-10-29 07-10-25	A-----	2,175,447	DSM_BG43_2018_1000_4116.asc	2019-10-29 07-09-38	A-----	2,068,307	DSM_BG43_2018_1000_4516.asc
2019-10-29 07-10-22	A-----	2,064,954	DSM_BG43_2018_1000_4117.asc	2019-10-29 07-09-37	A-----	2,044,942	DSM_BG43_2018_1000_4517.asc
2019-10-29 07-10-24	A-----	2,063,837	DSM_BG43_2018_1000_4118.asc	2019-10-29 07-09-40	A-----	2,277,049	DSM_BG43_2018_1000_4518.asc
2019-10-29 07-10-24	A-----	2,041,409	DSM_BG43_2018_1000_4119.asc	2019-10-29 07-09-40	A-----	2,394,204	DSM_BG43_2018_1000_4519.asc
2019-10-29 07-10-22	A-----	2,036,255	DSM_BG43_2018_1000_4120.asc	2019-10-29 07-09-36	A-----	2,188,410	DSM_BG43_2018_1000_4520.asc
2019-10-29 07-10-24	A-----	2,595,629	DSM_BG43_2018_1000_4201.asc	2019-10-29 07-09-36	A-----	2,152,987	DSM_BG43_2018_1000_4521.asc
2019-10-29 07-10-26	A-----	2,686,485	DSM_BG43_2018_1000_4202.asc	2019-10-29 07-09-34	A-----	2,228,094	DSM_BG43_2018_1000_4522.asc
2019-10-29 07-10-22	A-----	2,727,086	DSM_BG43_2018_1000_4203.asc	2019-10-29 07-09-36	A-----	2,323,990	DSM_BG43_2018_1000_4523.asc
2019-10-29 07-10-21	A-----	2,726,966	DSM_BG43_2018_1000_4204.asc	2019-10-29 07-09-34	A-----	2,301,580	DSM_BG43_2018_1000_4524.asc
2019-10-29 07-10-19	A-----	2,726,783	DSM_BG43_2018_1000_4205.asc	2019-10-29 07-09-35	A-----	2,257,209	DSM_BG43_2018_1000_4525.asc
2019-10-29 07-10-20	A-----	2,727,231	DSM_BG43_2018_1000_4206.asc	2019-10-29 07-09-33	A-----	2,280,004	DSM_BG43_2018_1000_4526.asc
2019-10-29 07-10-18	A-----	2,726,827	DSM_BG43_2018_1000_4207.asc	2019-10-29 07-09-33	A-----	2,726,746	DSM_BG43_2018_1000_4601.asc
2019-10-29 07-10-18	A-----	2,716,563	DSM_BG43_2018_1000_4208.asc	2019-10-29 07-09-32	A-----	2,726,743	DSM_BG43_2018_1000_4602.asc
2019-10-29 07-10-19	A-----	2,672,060	DSM_BG43_2018_1000_4209.asc	2019-10-29 07-09-37	A-----	2,726,760	DSM_BG43_2018_1000_4603.asc
2019-10-29 07-10-19	A-----	2,568,879	DSM_BG43_2018_1000_4210.asc	2019-10-29 07-09-31	A-----	2,726,508	DSM_BG43_2018_1000_4604.asc
2019-10-29 07-10-18	A-----	2,400,978	DSM_BG43_2018_1000_4211.asc	2019-10-29 07-09-38	A-----	2,726,868	DSM_BG43_2018_1000_4605.asc
2019-10-29 07-10-17	A-----	2,383,095	DSM_BG43_2018_1000_4212.asc	2019-10-29 07-09-38	A-----	2,727,331	DSM_BG43_2018_1000_4606.asc
2019-10-29 07-10-17	A-----	2,402,548	DSM_BG43_2018_1000_4213.asc	2019-10-29 07-09-30	A-----	2,726,878	DSM_BG43_2018_1000_4607.asc
2019-10-29 07-10-21	A-----	2,374,667	DSM_BG43_2018_1000_4214.asc	2019-10-29 07-09-33	A-----	2,653,184	DSM_BG43_2018_1000_4608.asc
2019-10-29 07-10-16	A-----	2,070,867	DSM_BG43_2018_1000_4215.asc	2019-10-29 07-09-32	A-----	2,517,535	DSM_BG43_2018_1000_4609.asc
2019-10-29 07-10-15	A-----	2,038,557	DSM_BG43_2018_1000_4216.asc	2019-10-29 07-09-29	A-----	2,544,489	DSM_BG43_2018_1000_4610.asc
2019-10-29 07-10-14	A-----	2,037,916	DSM_BG43_2018_1000_4217.asc	2019-10-29 07-09-28	A-----	2,514,665	DSM_BG43_2018_1000_4611.asc
2019-10-29 07-10-13	A-----	2,065,144	DSM_BG43_2018_1000_4218.asc	2019-10-29 07-09-31	A-----		



2019-10-29 07-09-27	A-----	2,296,477	DSM_BG43_2018_1000_4615.asc	2019-10-29 07-08-40	A-----	2,612,181	DSM_BH41_2018_1000_0146.asc
2019-10-29 07-09-25	A-----	2,053,822	DSM_BG43_2018_1000_4616.asc	2019-10-29 07-08-40	A-----	2,720,781	DSM_BH41_2018_1000_0147.asc
2019-10-29 07-09-27	A-----	2,048,120	DSM_BG43_2018_1000_4617.asc	2019-10-29 07-08-38	A-----	2,727,193	DSM_BH42_2018_1000_0106.asc
2019-10-29 07-09-26	A-----	2,215,475	DSM_BG43_2018_1000_4618.asc	2019-10-29 07-08-41	A-----	2,726,497	DSM_BH42_2018_1000_0107.asc
2019-10-29 07-09-25	A-----	2,533,206	DSM_BG43_2018_1000_4619.asc	2019-10-29 07-08-37	A-----	2,727,102	DSM_BH42_2018_1000_0108.asc
2019-10-29 07-09-28	A-----	2,562,252	DSM_BG43_2018_1000_4620.asc	2019-10-29 07-08-37	A-----	2,727,085	DSM_BH42_2018_1000_0109.asc
2019-10-29 07-09-25	A-----	2,381,030	DSM_BG43_2018_1000_4621.asc	2019-10-29 07-08-36	A-----	2,726,731	DSM_BH42_2018_1000_0110.asc
2019-10-29 07-09-24	A-----	2,224,986	DSM_BG43_2018_1000_4622.asc	2019-10-29 07-08-34	A-----	2,727,310	DSM_BH42_2018_1000_0111.asc
2019-10-29 07-09-23	A-----	2,727,010	DSM_BG43_2018_1000_4701.asc	2019-10-29 07-08-40	A-----	2,726,838	DSM_BH42_2018_1000_0112.asc
2019-10-29 07-09-24	A-----	2,727,053	DSM_BG43_2018_1000_4702.asc	2019-10-29 07-08-35	A-----	2,726,963	DSM_BH42_2018_1000_0113.asc
2019-10-29 07-09-22	A-----	2,727,030	DSM_BG43_2018_1000_4703.asc	2019-10-29 07-08-37	A-----	2,726,897	DSM_BH42_2018_1000_0114.asc
2019-10-29 07-09-25	A-----	2,726,718	DSM_BG43_2018_1000_4704.asc	2019-10-29 07-08-38	A-----	2,726,871	DSM_BH42_2018_1000_0115.asc
2019-10-29 07-09-23	A-----	2,727,356	DSM_BG43_2018_1000_4705.asc	2019-10-29 07-08-38	A-----	2,727,119	DSM_BH42_2018_1000_0116.asc
2019-10-29 07-09-18	A-----	2,726,875	DSM_BG43_2018_1000_4706.asc	2019-10-29 07-08-32	A-----	2,727,025	DSM_BH42_2018_1000_0117.asc
2019-10-29 07-09-19	A-----	2,726,693	DSM_BG43_2018_1000_4707.asc	2019-10-29 07-08-32	A-----	2,727,035	DSM_BH42_2018_1000_0118.asc
2019-10-29 07-09-19	A-----	2,712,526	DSM_BG43_2018_1000_4708.asc	2019-10-29 07-08-40	A-----	2,726,814	DSM_BH42_2018_1000_0119.asc
2019-10-29 07-09-24	A-----	2,684,854	DSM_BG43_2018_1000_4709.asc	2019-10-29 07-08-32	A-----	2,727,435	DSM_BH42_2018_1000_0120.asc
2019-10-29 07-09-22	A-----	2,575,942	DSM_BG43_2018_1000_4710.asc	2019-10-29 07-08-31	A-----	2,726,719	DSM_BH42_2018_1000_0121.asc
2019-10-29 07-09-18	A-----	2,578,461	DSM_BG43_2018_1000_4711.asc	2019-10-29 07-08-29	A-----	2,726,978	DSM_BH42_2018_1000_0122.asc
2019-10-29 07-09-16	A-----	2,573,196	DSM_BG43_2018_1000_4712.asc	2019-10-29 07-08-31	A-----	2,726,915	DSM_BH42_2018_1000_0123.asc
2019-10-29 07-09-15	A-----	2,519,586	DSM_BG43_2018_1000_4713.asc	2019-10-29 07-08-31	A-----	2,726,612	DSM_BH42_2018_1000_0124.asc
2019-10-29 07-09-20	A-----	2,435,210	DSM_BG43_2018_1000_4714.asc	2019-10-29 07-08-27	A-----	2,727,210	DSM_BH42_2018_1000_0125.asc
2019-10-29 07-09-21	A-----	2,369,885	DSM_BG43_2018_1000_4715.asc	2019-10-29 07-08-30	A-----	2,726,583	DSM_BH42_2018_1000_0126.asc
2019-10-29 07-09-13	A-----	2,097,189	DSM_BG43_2018_1000_4716.asc	2019-10-29 07-08-27	A-----	2,727,105	DSM_BH42_2018_1000_0127.asc
2019-10-29 07-09-16	A-----	2,157,502	DSM_BG43_2018_1000_4717.asc	2019-10-29 07-08-28	A-----	2,726,802	DSM_BH42_2018_1000_0128.asc
2019-10-29 07-09-13	A-----	2,339,112	DSM_BG43_2018_1000_4718.asc	2019-10-29 07-08-30	A-----	2,726,948	DSM_BH42_2018_1000_0129.asc
2019-10-29 07-09-13	A-----	2,291,944	DSM_BG43_2018_1000_4719.asc	2019-10-29 07-08-28	A-----	2,726,840	DSM_BH42_2018_1000_0130.asc
2019-10-29 07-09-14	A-----	2,381,748	DSM_BG43_2018_1000_4720.asc	2019-10-29 07-08-26	A-----	2,726,825	DSM_BH42_2018_1000_0131.asc
2019-10-29 07-09-13	A-----	2,249,953	DSM_BG43_2018_1000_4721.asc	2019-10-29 07-08-26	A-----	2,726,821	DSM_BH42_2018_1000_0132.asc
2019-10-29 07-09-12	A-----	2,727,219	DSM_BG43_2018_1000_4801.asc	2019-10-29 07-08-24	A-----	2,727,163	DSM_BH42_2018_1000_0133.asc
2019-10-29 07-09-10	A-----	2,726,974	DSM_BG43_2018_1000_4802.asc	2019-10-29 07-08-30	A-----	2,726,880	DSM_BH42_2018_1000_0134.asc
2019-10-29 07-09-09	A-----	2,726,801	DSM_BG43_2018_1000_4803.asc	2019-10-29 07-08-21	A-----	2,726,950	DSM_BH42_2018_1000_0135.asc
2019-10-29 07-09-08	A-----	2,727,453	DSM_BG43_2018_1000_4804.asc	2019-10-29 07-08-25	A-----	2,726,881	DSM_BH42_2018_1000_0136.asc
2019-10-29 07-09-09	A-----	2,727,074	DSM_BG43_2018_1000_4805.asc	2019-10-29 07-08-21	A-----	2,726,623	DSM_BH42_2018_1000_0137.asc
2019-10-29 07-09-10	A-----	2,727,528	DSM_BG43_2018_1000_4806.asc	2019-10-29 07-08-22	A-----	2,726,789	DSM_BH42_2018_1000_0138.asc
2019-10-29 07-09-10	A-----	2,720,480	DSM_BG43_2018_1000_4807.asc	2019-10-29 07-08-22	A-----	2,727,122	DSM_BH42_2018_1000_0139.asc
2019-10-29 07-09-13	A-----	2,700,811	DSM_BG43_2018_1000_4808.asc	2019-10-29 07-08-20	A-----	2,726,966	DSM_BH42_2018_1000_0140.asc
2019-10-29 07-09-07	A-----	2,642,236	DSM_BG43_2018_1000_4809.asc	2019-10-29 07-08-18	A-----	2,726,572	DSM_BH42_2018_1000_0141.asc
2019-10-29 07-09-05	A-----	2,545,457	DSM_BG43_2018_1000_4810.asc	2019-10-29 07-08-20	A-----	2,726,489	DSM_BH42_2018_1000_0142.asc
2019-10-29 07-09-06	A-----	2,452,091	DSM_BG43_2018_1000_4811.asc	2019-10-29 07-08-18	A-----	2,727,168	DSM_BH42_2018_1000_0143.asc
2019-10-29 07-09-11	A-----	2,512,187	DSM_BG43_2018_1000_4812.asc	2019-10-29 07-08-17	A-----	2,727,194	DSM_BH42_2018_1000_0144.asc
2019-10-29 07-09-07	A-----	2,509,935	DSM_BG43_2018_1000_4813.asc	2019-10-29 07-08-14	A-----	2,727,019	DSM_BH42_2018_1000_0145.asc
2019-10-29 07-09-05	A-----	2,582,476	DSM_BG43_2018_1000_4814.asc	2019-10-29 07-08-21	A-----	2,726,826	DSM_BH42_2018_1000_0146.asc
2019-10-29 07-09-05	A-----	2,410,967	DSM_BG43_2018_1000_4815.asc	2019-10-29 07-08-14	A-----	2,726,773	DSM_BH42_2018_1000_0147.asc
2019-10-29 07-09-02	A-----	2,076,319	DSM_BG43_2018_1000_4816.asc	2019-10-29 07-08-12	A-----	2,727,203	DSM_BH42_2018_1000_0148.asc
2019-10-29 07-09-01	A-----	2,081,130	DSM_BG43_2018_1000_4817.asc	2019-10-29 07-08-16	A-----	2,726,698	DSM_BH42_2018_1000_0149.asc
2019-10-29 07-09-02	A-----	2,420,529	DSM_BG43_2018_1000_4818.asc	2019-10-29 07-08-15	A-----	2,726,634	DSM_BH42_2018_1000_0150.asc
2019-10-29 07-09-02	A-----	2,398,444	DSM_BG43_2018_1000_4819.asc	2019-10-29 07-08-14	A-----	2,726,853	DSM_BH42_2018_1000_0206.asc
2019-10-29 07-09-01	A-----	2,208,418	DSM_BG43_2018_1000_4820.asc	2019-10-29 07-08-10	A-----	2,727,157	DSM_BH42_2018_1000_0207.asc
2019-10-29 07-09-03	A-----	2,726,985	DSM_BG43_2018_1000_4901.asc	2019-10-29 07-08-10	A-----	2,726,539	DSM_BH42_2018_1000_0208.asc
2019-10-29 07-09-02	A-----	2,726,926	DSM_BG43_2018_1000_4902.asc	2019-10-29 07-08-13	A-----	2,727,272	DSM_BH42_2018_1000_0209.asc
2019-10-29 07-09-01	A-----	2,727,060	DSM_BG43_2018_1000_4903.asc	2019-10-29 07-08-16	A-----	2,726,683	DSM_BH42_2018_1000_0210.asc
2019-10-29 07-08-59	A-----	2,727,259	DSM_BG43_2018_1000_4904.asc	2019-10-29 07-08-09	A-----	2,727,213	DSM_BH42_2018_1000_0211.asc
2019-10-29 07-09-01	A-----	2,726,847	DSM_BG43_2018_1000_4905.asc	2019-10-29 07-08-07	A-----	2,727,200	DSM_BH42_2018_1000_0212.asc
2019-10-29 07-09-04	A-----	2,726,530	DSM_BG43_2018_1000_4906.asc	2019-10-29 07-08-07	A-----	2,726,993	DSM_BH42_2018_1000_0213.asc
2019-10-29 07-08-56	A-----	2,723,434	DSM_BG43_2018_1000_4907.asc	2019-10-29 07-08-09	A-----	2,727,021	DSM_BH42_2018_1000_0214.asc
2019-10-29 07-08-57	A-----	2,726,357	DSM_BG43_2018_1000_4908.asc	2019-10-29 07-08-06	A-----	2,726,872	DSM_BH42_2018_1000_0215.asc
2019-10-29 07-08-56	A-----	2,720,595	DSM_BG43_2018_1000_4909.asc	2019-10-29 07-08-14	A-----	2,726,657	DSM_BH42_2018_1000_0216.asc
2019-10-29 07-08-56	A-----	2,708,709	DSM_BG43_2018_1000_4910.asc	2019-10-29 07-08-07	A-----	2,727,051	DSM_BH42_2018_1000_0217.asc
2019-10-29 07-08-56	A-----	2,717,483	DSM_BG43_2018_1000_4911.asc	2019-10-29 07-08-08	A-----	2,727,311	DSM_BH42_2018_1000_0218.asc
2019-10-29 07-08-58	A-----	2,667,361	DSM_BG43_2018_1000_4912.asc	2019-10-29 07-08-03	A-----	2,726,887	DSM_BH42_2018_1000_0219.asc
2019-10-29 07-08-57	A-----	2,529,561	DSM_BG43_2018_1000_4913.asc	2019-10-29 07-08-08	A-----	2,726,685	DSM_BH42_2018_1000_0220.asc
2019-10-29 07-08-51	A-----	2,330,820	DSM_BG43_2018_1000_4914.asc	2019-10-29 07-08-03	A-----	2,727,300	DSM_BH42_2018_1000_0221.asc
2019-10-29 07-08-56	A-----	2,212,462	DSM_BG43_2018_1000_4915.asc	2019-10-29 07-08-07	A-----	2,726,655	DSM_BH42_2018_1000_0222.asc
2019-10-29 07-08-51	A-----	2,213,167	DSM_BG43_2018_1000_4916.asc	2019-10-29 07-08-04	A-----	2,727,016	DSM_BH42_2018_1000_0223.asc
2019-10-29 07-08-50	A-----	2,151,448	DSM_BG43_2018_1000_4917.asc	2019-10-29 07-08-01	A-----	2,726,790	DSM_BH42_2018_1000_0224.asc
2019-10-29 07-08-50	A-----	2,184,034	DSM_BG43_2018_1000_4918.asc	2019-10-29 07-08-01	A-----	2,727,004	DSM_BH42_2018_1000_0225.asc
2019-10-29 07-08-56	A-----	2,228,564	DSM_BG43_2018_1000_4919.asc	2019-10-29 07-08-00	A-----	2,726,786	DSM_BH42_2018_1000_0226.asc
2019-10-29 07-08-49	A-----	2,727,364	DSM_BG43_2018_1000_5001.asc	2019-10-29 07-08-02	A-----	2,726,423	DSM_BH42_2018_1000_0227.asc
2019-10-29 07-08-51	A-----	2,727,353	DSM_BG43_2018_1000_5002.asc	2019-10-29 07-07-59	A-----	2,726,667	DSM_BH42_2018_1000_0228.asc
2019-10-29 07-08-51	A-----	2,726,880	DSM_BG43_2018_1000_5003.asc	2019-10-29 07-08-00	A-----	2,727,026	DSM_BH42_2018_1000_0229.asc
2019-10-29 07-08-47	A-----	2,726,861	DSM_BG43_2018_1000_5004.asc	2019-10-29 07-07-57	A-----	2,726,866	DSM_BH42_2018_1000_0230.asc
2019-10-29 07-08-46	A-----	2,727,339	DSM_BG43_2018_1000_5005.asc	2019-10-29 07-07-57	A-----	2,726,975	DSM_BH42_2018_1000_0231.asc
2019-10-29 07-08-47	A-----	2,726,845	DSM_BG43_2018_1000_5006.asc	2019-10-29 07-07-57	A-----	2,726,816	DSM_BH42_2018_1000_0232.asc
2019-10-29 07-08-46	A-----	2,727,068	DSM_BG43_2018_1000_5007.asc	2019-10-29 07-07-57	A-----	2,727,092	DSM_BH42_2018_1000_0233.asc
2019-10-29 07-08-47	A-----	2,727,043	DSM_BG43_2018_1000_5008.asc	2019-10-29 07-08-02	A-----	2,727,156	DSM_BH42_2018_1000_0234.asc
2019-10-29 07-08-50	A-----	2,727,157	DSM_BG43_2018_1000_5009.asc	2019-10-29 07-08-01	A-----	2,727,176	DSM_BH42_2018_1000_0235.asc
2019-10-29 07-08-43	A-----	2,633,013	DSM_BG43_2018_1000_5010.asc	2019-10-29 07-07-54	A-----	2,726,999	DSM_BH42_2018_1000_0236.asc
2019-10-29 07-08-54	A-----	2,687,231	DSM_BG43_2018_1000_5011.asc	2019-10-29 07-07-55	A-----	2,726,995	DSM_BH42_2018_1000_0237.asc
2019-10-29 07-08-48	A-----	2,449,367	DSM_BG43_2018_1000_5012.asc	2019-10-29 07-07-59	A-----	2,726,965	DSM_BH42_2018_1000_0238.asc
2019-10-29 07-08-46	A-----	2,316,222	DSM_BG43_2018_1000_5013.asc	2019-10-29 07-08-00	A-----	2,727,076	DSM_BH42_2018_1000_0239.asc
2019-10-29 07-08-46	A-----	2,338,790	DSM_BG43_2018_1000_5014.asc	2019-10-29 07-07-52	A-----	2,727,047	DSM_BH42_2018_1000_0240.asc
2019-10-29 07-08-42	A-----	2,546,734	DSM_BG43_2018_1000_5015.asc	2019-10-29 07-07-51	A-----	2,726,952	DSM_BH42_2018_1000_0241.asc
2019-10-29 07-08-42	A-----	2,508,742	DSM_BG43_2018_1000_5016.asc	2019-10-29 07-07-53	A-----	2,726,766	DSM_BH42_2018_1000_0242.asc
2019-10-29							

2019-10-29 07-07-52	A-----	2,726,797	DSM_BH42_2018_1000_0246.asc	2019-10-29 07-07-06	A-----	2,727,003	DSM_BH42_2018_1000_0443.asc
2019-10-29 07-07-50	A-----	2,727,242	DSM_BH42_2018_1000_0247.asc	2019-10-29 07-07-05	A-----	2,726,925	DSM_BH42_2018_1000_0444.asc
2019-10-29 07-07-48	A-----	2,726,963	DSM_BH42_2018_1000_0248.asc	2019-10-29 07-06-59	A-----	2,727,086	DSM_BH42_2018_1000_0445.asc
2019-10-29 07-07-49	A-----	2,727,044	DSM_BH42_2018_1000_0249.asc	2019-10-29 07-06-58	A-----	2,727,189	DSM_BH42_2018_1000_0446.asc
2019-10-29 07-07-48	A-----	2,726,921	DSM_BH42_2018_1000_0250.asc	2019-10-29 07-06-58	A-----	2,727,014	DSM_BH42_2018_1000_0447.asc
2019-10-29 07-07-47	A-----	2,727,080	DSM_BH42_2018_1000_0306.asc	2019-10-29 07-06-57	A-----	2,726,742	DSM_BH42_2018_1000_0448.asc
2019-10-29 07-07-43	A-----	2,726,972	DSM_BH42_2018_1000_0307.asc	2019-10-29 07-06-56	A-----	2,727,068	DSM_BH42_2018_1000_0449.asc
2019-10-29 07-07-46	A-----	2,726,893	DSM_BH42_2018_1000_0308.asc	2019-10-29 07-06-56	A-----	2,726,544	DSM_BH42_2018_1000_0450.asc
2019-10-29 07-07-48	A-----	2,726,924	DSM_BH42_2018_1000_0309.asc	2019-10-29 07-07-00	A-----	2,726,628	DSM_BH42_2018_1000_0507.asc
2019-10-29 07-07-48	A-----	2,726,740	DSM_BH42_2018_1000_0310.asc	2019-10-29 07-06-57	A-----	2,726,714	DSM_BH42_2018_1000_0508.asc
2019-10-29 07-07-45	A-----	2,726,677	DSM_BH42_2018_1000_0311.asc	2019-10-29 07-06-57	A-----	2,727,146	DSM_BH42_2018_1000_0509.asc
2019-10-29 07-07-44	A-----	2,727,173	DSM_BH42_2018_1000_0312.asc	2019-10-29 07-06-56	A-----	2,727,460	DSM_BH42_2018_1000_0510.asc
2019-10-29 07-07-48	A-----	2,727,058	DSM_BH42_2018_1000_0313.asc	2019-10-29 07-06-54	A-----	2,726,713	DSM_BH42_2018_1000_0511.asc
2019-10-29 07-07-41	A-----	2,727,104	DSM_BH42_2018_1000_0314.asc	2019-10-29 07-06-56	A-----	2,727,179	DSM_BH42_2018_1000_0512.asc
2019-10-29 07-07-46	A-----	2,727,214	DSM_BH42_2018_1000_0315.asc	2019-10-29 07-06-52	A-----	2,727,353	DSM_BH42_2018_1000_0516.asc
2019-10-29 07-07-40	A-----	2,727,312	DSM_BH42_2018_1000_0316.asc	2019-10-29 07-06-51	A-----	2,727,084	DSM_BH42_2018_1000_0514.asc
2019-10-29 07-07-41	A-----	2,727,078	DSM_BH42_2018_1000_0317.asc	2019-10-29 07-06-54	A-----	2,727,226	DSM_BH42_2018_1000_0515.asc
2019-10-29 07-07-43	A-----	2,726,868	DSM_BH42_2018_1000_0318.asc	2019-10-29 07-06-50	A-----	2,726,865	DSM_BH42_2018_1000_0516.asc
2019-10-29 07-07-38	A-----	2,726,682	DSM_BH42_2018_1000_0319.asc	2019-10-29 07-06-47	A-----	2,726,898	DSM_BH42_2018_1000_0517.asc
2019-10-29 07-07-38	A-----	2,727,108	DSM_BH42_2018_1000_0320.asc	2019-10-29 07-06-51	A-----	2,726,823	DSM_BH42_2018_1000_0518.asc
2019-10-29 07-07-37	A-----	2,727,065	DSM_BH42_2018_1000_0321.asc	2019-10-29 07-06-48	A-----	2,727,134	DSM_BH42_2018_1000_0519.asc
2019-10-29 07-07-40	A-----	2,727,309	DSM_BH42_2018_1000_0322.asc	2019-10-29 07-06-51	A-----	2,726,769	DSM_BH42_2018_1000_0520.asc
2019-10-29 07-07-39	A-----	2,726,920	DSM_BH42_2018_1000_0323.asc	2019-10-29 07-06-51	A-----	2,726,704	DSM_BH42_2018_1000_0521.asc
2019-10-29 07-07-34	A-----	2,726,998	DSM_BH42_2018_1000_0324.asc	2019-10-29 07-06-47	A-----	2,726,908	DSM_BH42_2018_1000_0522.asc
2019-10-29 07-07-34	A-----	2,727,110	DSM_BH42_2018_1000_0325.asc	2019-10-29 07-06-50	A-----	2,726,707	DSM_BH42_2018_1000_0523.asc
2019-10-29 07-07-34	A-----	2,726,790	DSM_BH42_2018_1000_0326.asc	2019-10-29 07-06-44	A-----	2,727,103	DSM_BH42_2018_1000_0524.asc
2019-10-29 07-07-33	A-----	2,727,030	DSM_BH42_2018_1000_0327.asc	2019-10-29 07-06-47	A-----	2,726,636	DSM_BH42_2018_1000_0525.asc
2019-10-29 07-07-38	A-----	2,727,181	DSM_BH42_2018_1000_0328.asc	2019-10-29 07-06-45	A-----	2,726,637	DSM_BH42_2018_1000_0526.asc
2019-10-29 07-07-36	A-----	2,726,701	DSM_BH42_2018_1000_0329.asc	2019-10-29 07-06-51	A-----	2,726,662	DSM_BH42_2018_1000_0527.asc
2019-10-29 07-07-39	A-----	2,726,789	DSM_BH42_2018_1000_0330.asc	2019-10-29 07-06-46	A-----	2,726,715	DSM_BH42_2018_1000_0528.asc
2019-10-29 07-07-31	A-----	2,726,660	DSM_BH42_2018_1000_0331.asc	2019-10-29 07-06-44	A-----	2,726,712	DSM_BH42_2018_1000_0529.asc
2019-10-29 07-07-31	A-----	2,727,022	DSM_BH42_2018_1000_0332.asc	2019-10-29 07-06-41	A-----	2,726,977	DSM_BH42_2018_1000_0530.asc
2019-10-29 07-07-35	A-----	2,727,041	DSM_BH42_2018_1000_0333.asc	2019-10-29 07-06-40	A-----	2,726,909	DSM_BH42_2018_1000_0531.asc
2019-10-29 07-07-30	A-----	2,726,906	DSM_BH42_2018_1000_0334.asc	2019-10-29 07-06-41	A-----	2,726,973	DSM_BH42_2018_1000_0532.asc
2019-10-29 07-07-30	A-----	2,726,625	DSM_BH42_2018_1000_0335.asc	2019-10-29 07-06-43	A-----	2,727,144	DSM_BH42_2018_1000_0533.asc
2019-10-29 07-07-34	A-----	2,726,845	DSM_BH42_2018_1000_0336.asc	2019-10-29 07-06-44	A-----	2,727,240	DSM_BH42_2018_1000_0534.asc
2019-10-29 07-07-30	A-----	2,727,135	DSM_BH42_2018_1000_0337.asc	2019-10-29 07-06-41	A-----	2,727,031	DSM_BH42_2018_1000_0535.asc
2019-10-29 07-07-30	A-----	2,726,839	DSM_BH42_2018_1000_0338.asc	2019-10-29 07-06-41	A-----	2,727,189	DSM_BH42_2018_1000_0536.asc
2019-10-29 07-07-28	A-----	2,726,853	DSM_BH42_2018_1000_0339.asc	2019-10-29 07-06-39	A-----	2,727,046	DSM_BH42_2018_1000_0537.asc
2019-10-29 07-07-27	A-----	2,726,934	DSM_BH42_2018_1000_0340.asc	2019-10-29 07-06-38	A-----	2,726,791	DSM_BH42_2018_1000_0538.asc
2019-10-29 07-07-27	A-----	2,726,655	DSM_BH42_2018_1000_0341.asc	2019-10-29 07-06-37	A-----	2,727,432	DSM_BH42_2018_1000_0539.asc
2019-10-29 07-07-29	A-----	2,726,693	DSM_BH42_2018_1000_0342.asc	2019-10-29 07-06-37	A-----	2,726,802	DSM_BH42_2018_1000_0540.asc
2019-10-29 07-07-24	A-----	2,727,120	DSM_BH42_2018_1000_0343.asc	2019-10-29 07-06-43	A-----	2,726,610	DSM_BH42_2018_1000_0541.asc
2019-10-29 07-07-25	A-----	2,726,663	DSM_BH42_2018_1000_0344.asc	2019-10-29 07-06-36	A-----	2,727,270	DSM_BH42_2018_1000_0542.asc
2019-10-29 07-07-26	A-----	2,727,052	DSM_BH42_2018_1000_0345.asc	2019-10-29 07-06-35	A-----	2,726,801	DSM_BH42_2018_1000_0543.asc
2019-10-29 07-07-25	A-----	2,726,950	DSM_BH42_2018_1000_0346.asc	2019-10-29 07-06-34	A-----	2,726,481	DSM_BH42_2018_1000_0544.asc
2019-10-29 07-07-26	A-----	2,726,744	DSM_BH42_2018_1000_0347.asc	2019-10-29 07-06-36	A-----	2,726,911	DSM_BH42_2018_1000_0545.asc
2019-10-29 07-07-26	A-----	2,727,082	DSM_BH42_2018_1000_0348.asc	2019-10-29 07-06-42	A-----	2,726,926	DSM_BH42_2018_1000_0546.asc
2019-10-29 07-07-25	A-----	2,726,911	DSM_BH42_2018_1000_0349.asc	2019-10-29 07-06-36	A-----	2,727,063	DSM_BH42_2018_1000_0547.asc
2019-10-29 07-07-29	A-----	2,727,014	DSM_BH42_2018_1000_0350.asc	2019-10-29 07-06-31	A-----	2,726,536	DSM_BH42_2018_1000_0548.asc
2019-10-29 07-07-21	A-----	2,726,840	DSM_BH42_2018_1000_0406.asc	2019-10-29 07-06-32	A-----	2,726,888	DSM_BH42_2018_1000_0549.asc
2019-10-29 07-07-21	A-----	2,726,956	DSM_BH42_2018_1000_0407.asc	2019-10-29 07-06-31	A-----	2,726,894	DSM_BH42_2018_1000_0550.asc
2019-10-29 07-07-21	A-----	2,727,187	DSM_BH42_2018_1000_0408.asc	2019-10-29 07-06-31	A-----	2,726,726	DSM_BH42_2018_1000_0607.asc
2019-10-29 07-07-22	A-----	2,726,976	DSM_BH42_2018_1000_0409.asc	2019-10-29 07-06-32	A-----	2,726,624	DSM_BH42_2018_1000_0608.asc
2019-10-29 07-07-21	A-----	2,726,794	DSM_BH42_2018_1000_0410.asc	2019-10-29 07-06-29	A-----	2,726,581	DSM_BH42_2018_1000_0609.asc
2019-10-29 07-07-18	A-----	2,727,001	DSM_BH42_2018_1000_0411.asc	2019-10-29 07-06-32	A-----	2,726,919	DSM_BH42_2018_1000_0610.asc
2019-10-29 07-07-19	A-----	2,726,822	DSM_BH42_2018_1000_0412.asc	2019-10-29 07-06-30	A-----	2,727,018	DSM_BH42_2018_1000_0611.asc
2019-10-29 07-07-20	A-----	2,726,609	DSM_BH42_2018_1000_0413.asc	2019-10-29 07-06-30	A-----	2,726,893	DSM_BH42_2018_1000_0612.asc
2019-10-29 07-07-18	A-----	2,727,021	DSM_BH42_2018_1000_0414.asc	2019-10-29 07-06-27	A-----	2,726,948	DSM_BH42_2018_1000_0613.asc
2019-10-29 07-07-20	A-----	2,727,181	DSM_BH42_2018_1000_0415.asc	2019-10-29 07-06-36	A-----	2,726,993	DSM_BH42_2018_1000_0614.asc
2019-10-29 07-07-18	A-----	2,727,008	DSM_BH42_2018_1000_0416.asc	2019-10-29 07-06-26	A-----	2,726,839	DSM_BH42_2018_1000_0615.asc
2019-10-29 07-07-22	A-----	2,726,643	DSM_BH42_2018_1000_0417.asc	2019-10-29 07-06-26	A-----	2,727,328	DSM_BH42_2018_1000_0616.asc
2019-10-29 07-07-17	A-----	2,727,043	DSM_BH42_2018_1000_0418.asc	2019-10-29 07-06-25	A-----	2,726,845	DSM_BH42_2018_1000_0617.asc
2019-10-29 07-07-16	A-----	2,727,138	DSM_BH42_2018_1000_0419.asc	2019-10-29 07-06-25	A-----	2,727,149	DSM_BH42_2018_1000_0618.asc
2019-10-29 07-07-15	A-----	2,727,091	DSM_BH42_2018_1000_0420.asc	2019-10-29 07-06-25	A-----	2,726,595	DSM_BH42_2018_1000_0619.asc
2019-10-29 07-07-14	A-----	2,727,130	DSM_BH42_2018_1000_0421.asc	2019-10-29 07-06-27	A-----	2,726,916	DSM_BH42_2018_1000_0620.asc
2019-10-29 07-07-12	A-----	2,726,834	DSM_BH42_2018_1000_0422.asc	2019-10-29 07-06-24	A-----	2,726,615	DSM_BH42_2018_1000_0621.asc
2019-10-29 07-07-15	A-----	2,726,926	DSM_BH42_2018_1000_0423.asc	2019-10-29 07-06-23	A-----	2,727,048	DSM_BH42_2018_1000_0622.asc
2019-10-29 07-07-11	A-----	2,727,131	DSM_BH42_2018_1000_0424.asc	2019-10-29 07-06-26	A-----	2,726,779	DSM_BH42_2018_1000_0623.asc
2019-10-29 07-07-11	A-----	2,726,906	DSM_BH42_2018_1000_0425.asc	2019-10-29 07-06-22	A-----	2,727,208	DSM_BH42_2018_1000_0624.asc
2019-10-29 07-07-14	A-----	2,727,144	DSM_BH42_2018_1000_0426.asc	2019-10-29 07-06-24	A-----	2,726,612	DSM_BH42_2018_1000_0625.asc
2019-10-29 07-07-18	A-----	2,726,884	DSM_BH42_2018_1000_0427.asc	2019-10-29 07-06-21	A-----	2,727,036	DSM_BH42_2018_1000_0626.asc
2019-10-29 07-07-13	A-----	2,726,478	DSM_BH42_2018_1000_0428.asc	2019-10-29 07-06-26	A-----	2,726,739	DSM_BH42_2018_1000_0627.asc
2019-10-29 07-07-13	A-----	2,726,993	DSM_BH42_2018_1000_0429.asc	2019-10-29 07-06-21	A-----	2,726,566	DSM_BH42_2018_1000_0628.asc
2019-10-29 07-07-09	A-----	2,726,863	DSM_BH42_2018_1000_0430.asc	2019-10-29 07-06-20	A-----	2,727,073	DSM_BH42_2018_1000_0629.asc
2019-10-29 07-07-10	A-----	2,726,901	DSM_BH42_2018_1000_0431.asc	2019-10-29 07-06-21	A-----	2,726,912	DSM_BH42_2018_1000_0630.asc
2019-10-29 07-07-09	A-----	2,726,861	DSM_BH42_2018_1000_0432.asc	2019-10-29 07-06-20	A-----	2,727,343	DSM_BH42_2018_1000_0631.asc
2019-10-29 07-07-05	A-----	2,726,877	DSM_BH42_2018_1000_0433.asc	2019-10-29 07-06-18	A-----	2,727,176	DSM_BH42_2018_1000_0632.asc
2019-10-29 07-07-04	A-----	2,727,024	DSM_BH42_2018_1000_0434.asc	2019-10-29 07-06-20	A-----	2,726,958	DSM_BH42_2018_1000_0633.asc
2019-10-29 07-07-05	A-----	2,726,865	DSM_BH42_2018_1000_0435.asc	2019-10-29 07-06-20	A-----	2,726,814	DSM_BH42_2018_1000_0634.asc
2019-10-29 07-07-04	A-----	2,726,668	DSM_BH42_2018_1000_0436.asc	2019-10-29 07-06-17	A-----	2,726,717	DSM_BH42_2018_1000_0635.asc
2019-10-29 07-07-04	A-----	2,727,075	DSM_BH42_2018_1000_0437.asc	2019-10-29 07-06-16	A-----	2,726,900	DSM_BH42_2018_1000_0636.asc
2019-10-29 07-07-00	A-----	2,726,886	DSM_BH42_2018_1000_0438.asc	2019-10-29 07-06-15	A-----	2,726,900	DSM_BH42_2018_1000_0637.asc
2019-10-29 07-07-05	A-----	2,726,647	DSM_BH42_2018_1000_0439.asc	2019-10-29 07-06-13	A-----	2,727,095	DSM_BH42_2018_1000_0638.asc
2019-10-29 07-07-01	A-----	2,726,889	DSM_BH42_2018_1000_0440.asc	2019-10-29 07-06-14	A-----	2,727,169	

2019-10-29 07-06-14	A-----	2,726,802	DSM_BH42_2018_1000_0642.asc	2019-10-29 07-05-24	A-----	2,727,098	DSM_BH42_2018_1000_0850.asc
2019-10-29 07-06-12	A-----	2,726,761	DSM_BH42_2018_1000_0643.asc	2019-10-29 07-05-20	A-----	2,726,974	DSM_BH42_2018_1000_0913.asc
2019-10-29 07-06-10	A-----	2,726,708	DSM_BH42_2018_1000_0644.asc	2019-10-29 07-05-19	A-----	2,727,059	DSM_BH42_2018_1000_0914.asc
2019-10-29 07-06-16	A-----	2,727,082	DSM_BH42_2018_1000_0645.asc	2019-10-29 07-05-23	A-----	2,726,769	DSM_BH42_2018_1000_0915.asc
2019-10-29 07-06-18	A-----	2,727,268	DSM_BH42_2018_1000_0646.asc	2019-10-29 07-05-22	A-----	2,726,842	DSM_BH42_2018_1000_0916.asc
2019-10-29 07-06-08	A-----	2,726,736	DSM_BH42_2018_1000_0647.asc	2019-10-29 07-05-20	A-----	2,727,133	DSM_BH42_2018_1000_0918.asc
2019-10-29 07-06-13	A-----	2,727,100	DSM_BH42_2018_1000_0648.asc	2019-10-29 07-05-17	A-----	2,727,002	DSM_BH42_2018_1000_0919.asc
2019-10-29 07-06-06	A-----	2,727,104	DSM_BH42_2018_1000_0649.asc	2019-10-29 07-05-19	A-----	2,727,240	DSM_BH42_2018_1000_0920.asc
2019-10-29 07-06-06	A-----	2,727,107	DSM_BH42_2018_1000_0650.asc	2019-10-29 07-05-18	A-----	2,726,900	DSM_BH42_2018_1000_0921.asc
2019-10-29 07-06-07	A-----	2,726,794	DSM_BH42_2018_1000_0707.asc	2019-10-29 07-05-18	A-----	2,727,073	DSM_BH42_2018_1000_0922.asc
2019-10-29 07-06-08	A-----	2,727,003	DSM_BH42_2018_1000_0708.asc	2019-10-29 07-05-16	A-----	2,727,034	DSM_BH42_2018_1000_0923.asc
2019-10-29 07-06-07	A-----	2,726,945	DSM_BH42_2018_1000_0712.asc	2019-10-29 07-05-15	A-----	2,727,102	DSM_BH42_2018_1000_0924.asc
2019-10-29 07-06-03	A-----	2,727,269	DSM_BH42_2018_1000_0713.asc	2019-10-29 07-05-15	A-----	2,726,709	DSM_BH42_2018_1000_0925.asc
2019-10-29 07-06-03	A-----	2,726,777	DSM_BH42_2018_1000_0714.asc	2019-10-29 07-05-14	A-----	2,726,961	DSM_BH42_2018_1000_0926.asc
2019-10-29 07-06-06	A-----	2,726,905	DSM_BH42_2018_1000_0715.asc	2019-10-29 07-05-14	A-----	2,726,989	DSM_BH42_2018_1000_0927.asc
2019-10-29 07-06-00	A-----	2,726,946	DSM_BH42_2018_1000_0716.asc	2019-10-29 07-05-15	A-----	2,727,338	DSM_BH42_2018_1000_0928.asc
2019-10-29 07-06-03	A-----	2,726,424	DSM_BH42_2018_1000_0717.asc	2019-10-29 07-05-14	A-----	2,726,669	DSM_BH42_2018_1000_0929.asc
2019-10-29 07-06-08	A-----	2,726,878	DSM_BH42_2018_1000_0718.asc	2019-10-29 07-05-11	A-----	2,727,140	DSM_BH42_2018_1000_0930.asc
2019-10-29 07-06-02	A-----	2,726,741	DSM_BH42_2018_1000_0719.asc	2019-10-29 07-05-16	A-----	2,726,881	DSM_BH42_2018_1000_0931.asc
2019-10-29 07-06-02	A-----	2,726,990	DSM_BH42_2018_1000_0720.asc	2019-10-29 07-05-11	A-----	2,727,070	DSM_BH42_2018_1000_0932.asc
2019-10-29 07-05-59	A-----	2,727,096	DSM_BH42_2018_1000_0721.asc	2019-10-29 07-05-12	A-----	2,727,421	DSM_BH42_2018_1000_0933.asc
2019-10-29 07-05-57	A-----	2,727,145	DSM_BH42_2018_1000_0722.asc	2019-10-29 07-05-10	A-----	2,727,384	DSM_BH42_2018_1000_0934.asc
2019-10-29 07-06-07	A-----	2,726,585	DSM_BH42_2018_1000_0723.asc	2019-10-29 07-05-10	A-----	2,726,625	DSM_BH42_2018_1000_0935.asc
2019-10-29 07-06-03	A-----	2,726,969	DSM_BH42_2018_1000_0724.asc	2019-10-29 07-05-07	A-----	2,727,065	DSM_BH42_2018_1000_0936.asc
2019-10-29 07-05-58	A-----	2,727,074	DSM_BH42_2018_1000_0725.asc	2019-10-29 07-05-13	A-----	2,727,024	DSM_BH42_2018_1000_0937.asc
2019-10-29 07-05-56	A-----	2,727,211	DSM_BH42_2018_1000_0726.asc	2019-10-29 07-05-09	A-----	2,726,601	DSM_BH42_2018_1000_0938.asc
2019-10-29 07-05-56	A-----	2,726,709	DSM_BH42_2018_1000_0727.asc	2019-10-29 07-05-05	A-----	2,726,930	DSM_BH42_2018_1000_0939.asc
2019-10-29 07-05-54	A-----	2,727,174	DSM_BH42_2018_1000_0728.asc	2019-10-29 07-05-06	A-----	2,726,672	DSM_BH42_2018_1000_0940.asc
2019-10-29 07-06-02	A-----	2,727,035	DSM_BH42_2018_1000_0729.asc	2019-10-29 07-05-09	A-----	2,726,742	DSM_BH42_2018_1000_0941.asc
2019-10-29 07-05-55	A-----	2,727,192	DSM_BH42_2018_1000_0730.asc	2019-10-29 07-05-03	A-----	2,726,928	DSM_BH42_2018_1000_0942.asc
2019-10-29 07-05-54	A-----	2,726,363	DSM_BH42_2018_1000_0731.asc	2019-10-29 07-05-04	A-----	2,727,123	DSM_BH42_2018_1000_0943.asc
2019-10-29 07-05-54	A-----	2,726,764	DSM_BH42_2018_1000_0732.asc	2019-10-29 07-05-08	A-----	2,727,297	DSM_BH42_2018_1000_0944.asc
2019-10-29 07-05-52	A-----	2,727,061	DSM_BH42_2018_1000_0733.asc	2019-10-29 07-05-01	A-----	2,727,181	DSM_BH42_2018_1000_0945.asc
2019-10-29 07-05-56	A-----	2,727,088	DSM_BH42_2018_1000_0734.asc	2019-10-29 07-05-02	A-----	2,727,189	DSM_BH42_2018_1000_0946.asc
2019-10-29 07-05-54	A-----	2,726,921	DSM_BH42_2018_1000_0735.asc	2019-10-29 07-05-00	A-----	2,726,936	DSM_BH42_2018_1000_0947.asc
2019-10-29 07-05-51	A-----	2,727,233	DSM_BH42_2018_1000_0736.asc	2019-10-29 07-05-00	A-----	2,726,908	DSM_BH42_2018_1000_0948.asc
2019-10-29 07-05-52	A-----	2,727,016	DSM_BH42_2018_1000_0737.asc	2019-10-29 07-05-02	A-----	2,726,782	DSM_BH42_2018_1000_0949.asc
2019-10-29 07-05-57	A-----	2,727,219	DSM_BH42_2018_1000_0738.asc	2019-10-29 07-05-04	A-----	2,726,897	DSM_BH42_2018_1000_0950.asc
2019-10-29 07-05-50	A-----	2,727,156	DSM_BH42_2018_1000_0739.asc	2019-10-29 07-05-03	A-----	2,726,749	DSM_BH42_2018_1000_1013.asc
2019-10-29 07-05-49	A-----	2,727,175	DSM_BH42_2018_1000_0740.asc	2019-10-29 07-04-58	A-----	2,726,507	DSM_BH42_2018_1000_1014.asc
2019-10-29 07-05-50	A-----	2,726,659	DSM_BH42_2018_1000_0741.asc	2019-10-29 07-04-58	A-----	2,726,694	DSM_BH42_2018_1000_1015.asc
2019-10-29 07-05-48	A-----	2,727,025	DSM_BH42_2018_1000_0742.asc	2019-10-29 07-04-59	A-----	2,726,837	DSM_BH42_2018_1000_1018.asc
2019-10-29 07-05-46	A-----	2,726,745	DSM_BH42_2018_1000_0743.asc	2019-10-29 07-05-04	A-----	2,726,974	DSM_BH42_2018_1000_1019.asc
2019-10-29 07-05-45	A-----	2,726,748	DSM_BH42_2018_1000_0744.asc	2019-10-29 07-04-57	A-----	2,727,189	DSM_BH42_2018_1000_1020.asc
2019-10-29 07-05-45	A-----	2,726,827	DSM_BH42_2018_1000_0745.asc	2019-10-29 07-05-01	A-----	2,726,947	DSM_BH42_2018_1000_1021.asc
2019-10-29 07-05-49	A-----	2,726,868	DSM_BH42_2018_1000_0746.asc	2019-10-29 07-04-57	A-----	2,727,136	DSM_BH42_2018_1000_1022.asc
2019-10-29 07-05-47	A-----	2,726,850	DSM_BH42_2018_1000_0747.asc	2019-10-29 07-04-56	A-----	2,726,651	DSM_BH42_2018_1000_1023.asc
2019-10-29 07-05-46	A-----	2,726,766	DSM_BH42_2018_1000_0748.asc	2019-10-29 07-04-54	A-----	2,726,980	DSM_BH42_2018_1000_1024.asc
2019-10-29 07-05-42	A-----	2,726,730	DSM_BH42_2018_1000_0749.asc	2019-10-29 07-04-53	A-----	2,726,681	DSM_BH42_2018_1000_1025.asc
2019-10-29 07-05-44	A-----	2,727,082	DSM_BH42_2018_1000_0750.asc	2019-10-29 07-04-54	A-----	2,726,999	DSM_BH42_2018_1000_1026.asc
2019-10-29 07-05-46	A-----	2,726,957	DSM_BH42_2018_1000_0813.asc	2019-10-29 07-04-53	A-----	2,726,879	DSM_BH42_2018_1000_1027.asc
2019-10-29 07-05-44	A-----	2,726,939	DSM_BH42_2018_1000_0814.asc	2019-10-29 07-04-54	A-----	2,727,075	DSM_BH42_2018_1000_1028.asc
2019-10-29 07-05-41	A-----	2,726,993	DSM_BH42_2018_1000_0815.asc	2019-10-29 07-04-54	A-----	2,727,151	DSM_BH42_2018_1000_1029.asc
2019-10-29 07-05-40	A-----	2,726,659	DSM_BH42_2018_1000_0816.asc	2019-10-29 07-04-50	A-----	2,727,288	DSM_BH42_2018_1000_1030.asc
2019-10-29 07-05-39	A-----	2,726,898	DSM_BH42_2018_1000_0817.asc	2019-10-29 07-04-50	A-----	2,726,967	DSM_BH42_2018_1000_1031.asc
2019-10-29 07-05-39	A-----	2,726,881	DSM_BH42_2018_1000_0818.asc	2019-10-29 07-04-50	A-----	2,726,919	DSM_BH42_2018_1000_1032.asc
2019-10-29 07-05-41	A-----	2,726,953	DSM_BH42_2018_1000_0819.asc	2019-10-29 07-04-50	A-----	2,726,804	DSM_BH42_2018_1000_1033.asc
2019-10-29 07-05-42	A-----	2,727,171	DSM_BH42_2018_1000_0820.asc	2019-10-29 07-04-52	A-----	2,726,871	DSM_BH42_2018_1000_1034.asc
2019-10-29 07-05-46	A-----	2,726,954	DSM_BH42_2018_1000_0821.asc	2019-10-29 07-04-55	A-----	2,726,770	DSM_BH42_2018_1000_1035.asc
2019-10-29 07-05-35	A-----	2,727,173	DSM_BH42_2018_1000_0822.asc	2019-10-29 07-04-51	A-----	2,727,018	DSM_BH42_2018_1000_1036.asc
2019-10-29 07-05-38	A-----	2,727,143	DSM_BH42_2018_1000_0823.asc	2019-10-29 07-04-55	A-----	2,726,657	DSM_BH42_2018_1000_1037.asc
2019-10-29 07-05-36	A-----	2,726,888	DSM_BH42_2018_1000_0824.asc	2019-10-29 07-04-48	A-----	2,726,745	DSM_BH42_2018_1000_1038.asc
2019-10-29 07-05-36	A-----	2,726,668	DSM_BH42_2018_1000_0825.asc	2019-10-29 07-04-47	A-----	2,726,804	DSM_BH42_2018_1000_1039.asc
2019-10-29 07-05-35	A-----	2,726,820	DSM_BH42_2018_1000_0826.asc	2019-10-29 07-04-48	A-----	2,727,408	DSM_BH42_2018_1000_1040.asc
2019-10-29 07-05-39	A-----	2,726,741	DSM_BH42_2018_1000_0827.asc	2019-10-29 07-04-47	A-----	2,726,731	DSM_BH42_2018_1000_1041.asc
2019-10-29 07-05-34	A-----	2,727,031	DSM_BH42_2018_1000_0828.asc	2019-10-29 07-04-47	A-----	2,726,875	DSM_BH42_2018_1000_1042.asc
2019-10-29 07-05-32	A-----	2,727,099	DSM_BH42_2018_1000_0829.asc	2019-10-29 07-04-46	A-----	2,726,839	DSM_BH42_2018_1000_1043.asc
2019-10-29 07-05-31	A-----	2,726,995	DSM_BH42_2018_1000_0830.asc	2019-10-29 07-04-46	A-----	2,727,082	DSM_BH42_2018_1000_1044.asc
2019-10-29 07-05-35	A-----	2,726,774	DSM_BH42_2018_1000_0831.asc	2019-10-29 07-04-44	A-----	2,726,886	DSM_BH42_2018_1000_1045.asc
2019-10-29 07-05-38	A-----	2,727,316	DSM_BH42_2018_1000_0832.asc	2019-10-29 07-04-43	A-----	2,726,966	DSM_BH42_2018_1000_1046.asc
2019-10-29 07-05-31	A-----	2,726,881	DSM_BH42_2018_1000_0833.asc	2019-10-29 07-04-45	A-----	2,727,011	DSM_BH42_2018_1000_1047.asc
2019-10-29 07-05-30	A-----	2,727,001	DSM_BH42_2018_1000_0834.asc	2019-10-29 07-04-43	A-----	2,727,172	DSM_BH42_2018_1000_1048.asc
2019-10-29 07-05-29	A-----	2,726,771	DSM_BH42_2018_1000_0835.asc	2019-10-29 07-04-41	A-----	2,726,973	DSM_BH42_2018_1000_1049.asc
2019-10-29 07-05-32	A-----	2,726,987	DSM_BH42_2018_1000_0836.asc	2019-10-29 07-04-45	A-----	2,727,208	DSM_BH42_2018_1000_1050.asc
2019-10-29 07-05-35	A-----	2,727,180	DSM_BH42_2018_1000_0837.asc	2019-10-29 07-04-42	A-----	2,726,984	DSM_BH42_2018_1000_1118.asc
2019-10-29 07-05-28	A-----	2,726,521	DSM_BH42_2018_1000_0838.asc	2019-10-29 07-04-42	A-----	2,726,857	DSM_BH42_2018_1000_1119.asc
2019-10-29 07-05-26	A-----	2,727,104	DSM_BH42_2018_1000_0839.asc	2019-10-29 07-04-43	A-----	2,727,101	DSM_BH42_2018_1000_1120.asc
2019-10-29 07-05-30	A-----	2,726,667	DSM_BH42_2018_1000_0840.asc	2019-10-29 07-04-40	A-----	2,726,772	DSM_BH42_2018_1000_1121.asc
2019-10-29 07-05-26	A-----	2,726,765	DSM_BH42_2018_1000_0841.asc	2019-10-29 07-04-40	A-----	2,726,352	DSM_BH42_2018_1000_1122.asc
2019-10-29 07-05-25	A-----	2,727,477	DSM_BH42_2018_1000_0842.asc	2019-10-29 07-04-40	A-----	2,727,089	DSM_BH42_2018_1000_1123.asc
2019-10-29 07-05-26	A-----	2,727,258	DSM_BH42_2018_1000_0843.asc	2019-10-29 07-04-38	A-----	2,726,379	DSM_BH42_2018_1000_1124.asc
2019-10-29 07-05-24	A-----	2,727,196	DSM_BH42_2018_1000_0844.asc	2019-10-29 07-04-35	A-----	2,726,564	DSM_BH42_2018_1000_1125.asc
2019-10-29 07-05-27	A-----	2,726,798	DSM_BH42_2018_1000_0845.asc	2019-10-29 07-04-39	A-----	2,726,874	DSM_BH42_2018_1000_1126.asc
2019-10-29 07-05-23	A-----	2,727,040	DSM_BH42_2018_1000_0846.asc	2019-10-29 07-04-35	A-----	2,726,855	DSM_BH42_2018_1000_1127.asc
2019-10-29 07-05-24	A-----	2,726,874	DSM_BH42_2018_1000_0847.asc	2019-10-29 07-04-35	A-----	2,726,546	

2019-10-29 07-04-36	A-----	2,726,729	DSM_BH42_2018_1000_1131.asc	2019-10-29 07-03-44	A-----	2,726,780	DSM_BH42_2018_1000_1417.asc
2019-10-29 07-04-33	A-----	2,727,067	DSM_BH42_2018_1000_1132.asc	2019-10-29 07-03-43	A-----	2,727,096	DSM_BH42_2018_1000_1418.asc
2019-10-29 07-04-38	A-----	2,727,324	DSM_BH42_2018_1000_1133.asc	2019-10-29 07-03-47	A-----	2,726,640	DSM_BH42_2018_1000_1419.asc
2019-10-29 07-04-29	A-----	2,726,939	DSM_BH42_2018_1000_1134.asc	2019-10-29 07-03-41	A-----	2,726,787	DSM_BH42_2018_1000_1420.asc
2019-10-29 07-04-29	A-----	2,727,120	DSM_BH42_2018_1000_1135.asc	2019-10-29 07-03-40	A-----	2,727,253	DSM_BH42_2018_1000_1421.asc
2019-10-29 07-04-35	A-----	2,726,889	DSM_BH42_2018_1000_1136.asc	2019-10-29 07-03-38	A-----	2,727,007	DSM_BH42_2018_1000_1422.asc
2019-10-29 07-04-31	A-----	2,726,957	DSM_BH42_2018_1000_1137.asc	2019-10-29 07-03-40	A-----	2,726,967	DSM_BH42_2018_1000_1423.asc
2019-10-29 07-04-31	A-----	2,726,605	DSM_BH42_2018_1000_1138.asc	2019-10-29 07-03-41	A-----	2,727,252	DSM_BH42_2018_1000_1424.asc
2019-10-29 07-04-26	A-----	2,726,628	DSM_BH42_2018_1000_1139.asc	2019-10-29 07-03-42	A-----	2,726,999	DSM_BH42_2018_1000_1425.asc
2019-10-29 07-04-30	A-----	2,726,897	DSM_BH42_2018_1000_1140.asc	2019-10-29 07-03-36	A-----	2,727,089	DSM_BH42_2018_1000_1426.asc
2019-10-29 07-04-28	A-----	2,726,868	DSM_BH42_2018_1000_1141.asc	2019-10-29 07-03-36	A-----	2,726,764	DSM_BH42_2018_1000_1427.asc
2019-10-29 07-04-36	A-----	2,726,684	DSM_BH42_2018_1000_1142.asc	2019-10-29 07-03-36	A-----	2,726,756	DSM_BH42_2018_1000_1428.asc
2019-10-29 07-04-26	A-----	2,727,134	DSM_BH42_2018_1000_1143.asc	2019-10-29 07-03-35	A-----	2,726,944	DSM_BH42_2018_1000_1429.asc
2019-10-29 07-04-28	A-----	2,727,160	DSM_BH42_2018_1000_1144.asc	2019-10-29 07-03-36	A-----	2,726,985	DSM_BH42_2018_1000_1430.asc
2019-10-29 07-04-29	A-----	2,727,263	DSM_BH42_2018_1000_1145.asc	2019-10-29 07-03-34	A-----	2,726,873	DSM_BH42_2018_1000_1431.asc
2019-10-29 07-04-23	A-----	2,726,770	DSM_BH42_2018_1000_1146.asc	2019-10-29 07-03-36	A-----	2,726,893	DSM_BH42_2018_1000_1432.asc
2019-10-29 07-04-22	A-----	2,726,955	DSM_BH42_2018_1000_1147.asc	2019-10-29 07-03-31	A-----	2,726,708	DSM_BH42_2018_1000_1433.asc
2019-10-29 07-04-21	A-----	2,726,724	DSM_BH42_2018_1000_1148.asc	2019-10-29 07-03-31	A-----	2,726,681	DSM_BH42_2018_1000_1434.asc
2019-10-29 07-04-26	A-----	2,727,273	DSM_BH42_2018_1000_1149.asc	2019-10-29 07-03-32	A-----	2,727,352	DSM_BH42_2018_1000_1435.asc
2019-10-29 07-04-21	A-----	2,726,936	DSM_BH42_2018_1000_1150.asc	2019-10-29 07-03-33	A-----	2,727,050	DSM_BH42_2018_1000_1436.asc
2019-10-29 07-04-23	A-----	2,727,068	DSM_BH42_2018_1000_1218.asc	2019-10-29 07-03-28	A-----	2,727,047	DSM_BH42_2018_1000_1437.asc
2019-10-29 07-04-18	A-----	2,726,920	DSM_BH42_2018_1000_1219.asc	2019-10-29 07-03-31	A-----	2,727,003	DSM_BH42_2018_1000_1438.asc
2019-10-29 07-04-18	A-----	2,727,114	DSM_BH42_2018_1000_1220.asc	2019-10-29 07-03-28	A-----	2,727,287	DSM_BH42_2018_1000_1439.asc
2019-10-29 07-04-22	A-----	2,726,729	DSM_BH42_2018_1000_1221.asc	2019-10-29 07-03-28	A-----	2,727,202	DSM_BH42_2018_1000_1440.asc
2019-10-29 07-04-18	A-----	2,726,896	DSM_BH42_2018_1000_1222.asc	2019-10-29 07-03-34	A-----	2,726,858	DSM_BH42_2018_1000_1441.asc
2019-10-29 07-04-19	A-----	2,726,685	DSM_BH42_2018_1000_1223.asc	2019-10-29 07-03-29	A-----	2,726,972	DSM_BH42_2018_1000_1442.asc
2019-10-29 07-04-24	A-----	2,726,995	DSM_BH42_2018_1000_1224.asc	2019-10-29 07-03-29	A-----	2,727,005	DSM_BH42_2018_1000_1443.asc
2019-10-29 07-04-14	A-----	2,727,128	DSM_BH42_2018_1000_1225.asc	2019-10-29 07-03-25	A-----	2,726,612	DSM_BH42_2018_1000_1444.asc
2019-10-29 07-04-24	A-----	2,726,914	DSM_BH42_2018_1000_1226.asc	2019-10-29 07-03-25	A-----	2,726,747	DSM_BH42_2018_1000_1445.asc
2019-10-29 07-04-16	A-----	2,726,471	DSM_BH42_2018_1000_1227.asc	2019-10-29 07-03-26	A-----	2,726,290	DSM_BH42_2018_1000_1446.asc
2019-10-29 07-04-14	A-----	2,727,165	DSM_BH42_2018_1000_1228.asc	2019-10-29 07-03-33	A-----	2,726,709	DSM_BH42_2018_1000_1447.asc
2019-10-29 07-04-21	A-----	2,726,654	DSM_BH42_2018_1000_1229.asc	2019-10-29 07-03-25	A-----	2,726,712	DSM_BH42_2018_1000_1448.asc
2019-10-29 07-04-14	A-----	2,727,063	DSM_BH42_2018_1000_1230.asc	2019-10-29 07-03-21	A-----	2,727,040	DSM_BH42_2018_1000_1449.asc
2019-10-29 07-04-10	A-----	2,727,197	DSM_BH42_2018_1000_1231.asc	2019-10-29 07-03-22	A-----	2,726,524	DSM_BH42_2018_1000_1450.asc
2019-10-29 07-04-11	A-----	2,726,893	DSM_BH42_2018_1000_1232.asc	2019-10-29 07-03-23	A-----	2,727,015	DSM_BH42_2018_1000_1517.asc
2019-10-29 07-04-10	A-----	2,726,761	DSM_BH42_2018_1000_1233.asc	2019-10-29 07-03-23	A-----	2,727,177	DSM_BH42_2018_1000_1518.asc
2019-10-29 07-04-11	A-----	2,726,858	DSM_BH42_2018_1000_1234.asc	2019-10-29 07-03-23	A-----	2,727,281	DSM_BH42_2018_1000_1519.asc
2019-10-29 07-04-12	A-----	2,726,983	DSM_BH42_2018_1000_1235.asc	2019-10-29 07-03-19	A-----	2,726,931	DSM_BH42_2018_1000_1520.asc
2019-10-29 07-04-11	A-----	2,726,805	DSM_BH42_2018_1000_1236.asc	2019-10-29 07-03-20	A-----	2,726,991	DSM_BH42_2018_1000_1521.asc
2019-10-29 07-04-11	A-----	2,727,042	DSM_BH42_2018_1000_1237.asc	2019-10-29 07-03-18	A-----	2,726,846	DSM_BH42_2018_1000_1522.asc
2019-10-29 07-04-13	A-----	2,726,800	DSM_BH42_2018_1000_1238.asc	2019-10-29 07-03-17	A-----	2,726,984	DSM_BH42_2018_1000_1523.asc
2019-10-29 07-04-07	A-----	2,727,065	DSM_BH42_2018_1000_1239.asc	2019-10-29 07-03-18	A-----	2,727,016	DSM_BH42_2018_1000_1524.asc
2019-10-29 07-04-07	A-----	2,726,989	DSM_BH42_2018_1000_1240.asc	2019-10-29 07-03-19	A-----	2,726,813	DSM_BH42_2018_1000_1525.asc
2019-10-29 07-04-06	A-----	2,726,571	DSM_BH42_2018_1000_1241.asc	2019-10-29 07-03-12	A-----	2,726,965	DSM_BH42_2018_1000_1526.asc
2019-10-29 07-04-14	A-----	2,726,902	DSM_BH42_2018_1000_1242.asc	2019-10-29 07-03-12	A-----	2,726,929	DSM_BH42_2018_1000_1527.asc
2019-10-29 07-04-07	A-----	2,727,214	DSM_BH42_2018_1000_1243.asc	2019-10-29 07-03-16	A-----	2,727,078	DSM_BH42_2018_1000_1528.asc
2019-10-29 07-04-04	A-----	2,726,835	DSM_BH42_2018_1000_1244.asc	2019-10-29 07-03-19	A-----	2,726,668	DSM_BH42_2018_1000_1529.asc
2019-10-29 07-04-08	A-----	2,727,110	DSM_BH42_2018_1000_1245.asc	2019-10-29 07-03-10	A-----	2,726,663	DSM_BH42_2018_1000_1530.asc
2019-10-29 07-04-06	A-----	2,727,107	DSM_BH42_2018_1000_1246.asc	2019-10-29 07-03-14	A-----	2,726,814	DSM_BH42_2018_1000_1531.asc
2019-10-29 07-04-03	A-----	2,727,259	DSM_BH42_2018_1000_1247.asc	2019-10-29 07-03-17	A-----	2,726,717	DSM_BH42_2018_1000_1532.asc
2019-10-29 07-04-03	A-----	2,726,615	DSM_BH42_2018_1000_1248.asc	2019-10-29 07-03-14	A-----	2,726,763	DSM_BH42_2018_1000_1533.asc
2019-10-29 07-04-03	A-----	2,727,046	DSM_BH42_2018_1000_1249.asc	2019-10-29 07-03-06	A-----	2,726,896	DSM_BH42_2018_1000_1534.asc
2019-10-29 07-04-05	A-----	2,726,845	DSM_BH42_2018_1000_1250.asc	2019-10-29 07-03-08	A-----	2,726,773	DSM_BH42_2018_1000_1535.asc
2019-10-29 07-04-04	A-----	2,726,655	DSM_BH42_2018_1000_1317.asc	2019-10-29 07-03-06	A-----	2,726,864	DSM_BH42_2018_1000_1536.asc
2019-10-29 07-04-00	A-----	2,726,770	DSM_BH42_2018_1000_1318.asc	2019-10-29 07-03-07	A-----	2,726,991	DSM_BH42_2018_1000_1537.asc
2019-10-29 07-04-03	A-----	2,727,155	DSM_BH42_2018_1000_1319.asc	2019-10-29 07-03-13	A-----	2,726,958	DSM_BH42_2018_1000_1538.asc
2019-10-29 07-03-59	A-----	2,726,729	DSM_BH42_2018_1000_1320.asc	2019-10-29 07-03-10	A-----	2,727,079	DSM_BH42_2018_1000_1539.asc
2019-10-29 07-03-59	A-----	2,726,810	DSM_BH42_2018_1000_1321.asc	2019-10-29 07-03-04	A-----	2,727,069	DSM_BH42_2018_1000_1540.asc
2019-10-29 07-04-01	A-----	2,727,195	DSM_BH42_2018_1000_1322.asc	2019-10-29 07-03-03	A-----	2,726,890	DSM_BH42_2018_1000_1541.asc
2019-10-29 07-03-58	A-----	2,727,326	DSM_BH42_2018_1000_1323.asc	2019-10-29 07-03-13	A-----	2,726,768	DSM_BH42_2018_1000_1542.asc
2019-10-29 07-03-58	A-----	2,726,815	DSM_BH42_2018_1000_1324.asc	2019-10-29 07-03-02	A-----	2,727,003	DSM_BH42_2018_1000_1543.asc
2019-10-29 07-03-56	A-----	2,726,824	DSM_BH42_2018_1000_1325.asc	2019-10-29 07-03-02	A-----	2,726,788	DSM_BH42_2018_1000_1544.asc
2019-10-29 07-03-55	A-----	2,726,901	DSM_BH42_2018_1000_1326.asc	2019-10-29 07-03-04	A-----	2,726,839	DSM_BH42_2018_1000_1545.asc
2019-10-29 07-04-00	A-----	2,727,381	DSM_BH42_2018_1000_1327.asc	2019-10-29 07-03-02	A-----	2,726,791	DSM_BH42_2018_1000_1546.asc
2019-10-29 07-03-56	A-----	2,727,121	DSM_BH42_2018_1000_1328.asc	2019-10-29 07-03-00	A-----	2,726,853	DSM_BH42_2018_1000_1547.asc
2019-10-29 07-03-56	A-----	2,726,882	DSM_BH42_2018_1000_1329.asc	2019-10-29 07-02-59	A-----	2,726,700	DSM_BH42_2018_1000_1548.asc
2019-10-29 07-03-54	A-----	2,726,886	DSM_BH42_2018_1000_1330.asc	2019-10-29 07-03-00	A-----	2,726,830	DSM_BH42_2018_1000_1549.asc
2019-10-29 07-03-53	A-----	2,726,842	DSM_BH42_2018_1000_1331.asc	2019-10-29 07-02-56	A-----	2,726,978	DSM_BH42_2018_1000_1550.asc
2019-10-29 07-03-53	A-----	2,727,017	DSM_BH42_2018_1000_1332.asc	2019-10-29 07-03-02	A-----	2,726,768	DSM_BH42_2018_1000_1626.asc
2019-10-29 07-03-55	A-----	2,726,985	DSM_BH42_2018_1000_1333.asc	2019-10-29 07-02-58	A-----	2,726,717	DSM_BH42_2018_1000_1627.asc
2019-10-29 07-03-54	A-----	2,726,934	DSM_BH42_2018_1000_1334.asc	2019-10-29 07-02-56	A-----	2,727,123	DSM_BH42_2018_1000_1629.asc
2019-10-29 07-03-58	A-----	2,726,929	DSM_BH42_2018_1000_1335.asc	2019-10-29 07-03-05	A-----	2,727,084	DSM_BH42_2018_1000_1630.asc
2019-10-29 07-03-54	A-----	2,726,892	DSM_BH42_2018_1000_1336.asc	2019-10-29 07-02-56	A-----	2,726,817	DSM_BH42_2018_1000_1631.asc
2019-10-29 07-03-50	A-----	2,726,925	DSM_BH42_2018_1000_1337.asc	2019-10-29 07-02-54	A-----	2,727,317	DSM_BH42_2018_1000_1632.asc
2019-10-29 07-03-51	A-----	2,726,845	DSM_BH42_2018_1000_1338.asc	2019-10-29 07-02-55	A-----	2,726,997	DSM_BH42_2018_1000_1635.asc
2019-10-29 07-03-50	A-----	2,726,795	DSM_BH42_2018_1000_1339.asc	2019-10-29 07-02-55	A-----	2,726,566	DSM_BH42_2018_1000_1636.asc
2019-10-29 07-03-51	A-----	2,726,750	DSM_BH42_2018_1000_1340.asc	2019-10-29 07-02-55	A-----	2,726,614	DSM_BH42_2018_1000_1637.asc
2019-10-29 07-03-51	A-----	2,727,324	DSM_BH42_2018_1000_1341.asc	2019-10-29 07-02-55	A-----	2,726,670	DSM_BH42_2018_1000_1638.asc
2019-10-29 07-03-49	A-----	2,727,110	DSM_BH42_2018_1000_1342.asc	2019-10-29 07-02-52	A-----	2,727,039	DSM_BH42_2018_1000_1639.asc
2019-10-29 07-03-45	A-----	2,726,466	DSM_BH42_2018_1000_1343.asc	2019-10-29 07-02-51	A-----	2,726,886	DSM_BH42_2018_1000_1640.asc
2019-10-29 07-03-46	A-----	2,726,582	DSM_BH42_2018_1000_1344.asc	2019-10-29 07-02-53	A-----	2,727,190	DSM_BH42_2018_1000_1641.asc
2019-10-29 07-03-48	A-----	2,727,306	DSM_BH42_2018_1000_1345.asc	2019-10-29 07-02-51	A-----	2,726,864	DSM_BH42_2018_1000_1642.asc
2019-10-29 07-03-46	A-----	2,726,898	DSM_BH42_2018_1000_1346.asc	2019-10-29 07-02-52	A-----	2,727,373	DSM_BH42_2018_1000_1643.asc
2019-10-29 07-03-49	A-----	2,726,970	DSM_BH42_2018_1000_1347.asc	2019-10-29 07-02-51	A-----	2,726,697	DSM_BH42_2018_1000_1644.asc
2019-10-29 07-03-52	A-----	2,726,615	DSM_BH42_2018_1000_1348.asc	2019-10-29 07-02-49	A-----	2,726,819	



2019-10-29 07-02-48	A-----	2,727,018	DSM_BH42_2018_1000_1648.asc	2019-10-29 07-02-03	A-----	2,504,921	DSM_BH43_2018_1000_0310.asc
2019-10-29 07-02-53	A-----	2,726,702	DSM_BH42_2018_1000_1649.asc	2019-10-29 07-02-03	A-----	2,383,690	DSM_BH43_2018_1000_0311.asc
2019-10-29 07-02-48	A-----	2,727,291	DSM_BH42_2018_1000_1650.asc	2019-10-29 07-02-02	A-----	2,392,305	DSM_BH43_2018_1000_0312.asc
2019-10-29 07-02-45	A-----	2,726,874	DSM_BH42_2018_1000_1729.asc	2019-10-29 07-02-07	A-----	2,599,444	DSM_BH43_2018_1000_0313.asc
2019-10-29 07-02-46	A-----	2,726,930	DSM_BH42_2018_1000_1730.asc	2019-10-29 07-02-03	A-----	2,496,498	DSM_BH43_2018_1000_0314.asc
2019-10-29 07-02-47	A-----	2,726,625	DSM_BH42_2018_1000_1731.asc	2019-10-29 07-02-01	A-----	2,406,512	DSM_BH43_2018_1000_0315.asc
2019-10-29 07-02-49	A-----	2,726,654	DSM_BH42_2018_1000_1737.asc	2019-10-29 07-01-59	A-----	2,181,789	DSM_BH43_2018_1000_0316.asc
2019-10-29 07-02-43	A-----	2,726,915	DSM_BH42_2018_1000_1738.asc	2019-10-29 07-01-59	A-----	2,727,073	DSM_BH43_2018_1000_0401.asc
2019-10-29 07-02-44	A-----	2,726,651	DSM_BH42_2018_1000_1739.asc	2019-10-29 07-02-01	A-----	2,727,320	DSM_BH43_2018_1000_0402.asc
2019-10-29 07-02-43	A-----	2,727,013	DSM_BH42_2018_1000_1740.asc	2019-10-29 07-02-01	A-----	2,726,972	DSM_BH43_2018_1000_0403.asc
2019-10-29 07-02-42	A-----	2,727,141	DSM_BH42_2018_1000_1743.asc	2019-10-29 07-01-58	A-----	2,726,971	DSM_BH43_2018_1000_0404.asc
2019-10-29 07-02-45	A-----	2,726,726	DSM_BH42_2018_1000_1744.asc	2019-10-29 07-01-56	A-----	2,726,816	DSM_BH43_2018_1000_0405.asc
2019-10-29 07-02-43	A-----	2,726,681	DSM_BH42_2018_1000_1745.asc	2019-10-29 07-01-57	A-----	2,727,293	DSM_BH43_2018_1000_0406.asc
2019-10-29 07-02-41	A-----	2,727,017	DSM_BH42_2018_1000_1746.asc	2019-10-29 07-01-58	A-----	2,727,211	DSM_BH43_2018_1000_0407.asc
2019-10-29 07-02-40	A-----	2,726,914	DSM_BH42_2018_1000_1747.asc	2019-10-29 07-01-57	A-----	2,726,985	DSM_BH43_2018_1000_0408.asc
2019-10-29 07-02-42	A-----	2,726,681	DSM_BH42_2018_1000_1748.asc	2019-10-29 07-01-58	A-----	2,672,951	DSM_BH43_2018_1000_0409.asc
2019-10-29 07-02-41	A-----	2,726,932	DSM_BH42_2018_1000_1749.asc	2019-10-29 07-01-52	A-----	2,537,500	DSM_BH43_2018_1000_0410.asc
2019-10-29 07-02-39	A-----	2,726,867	DSM_BH42_2018_1000_1750.asc	2019-10-29 07-01-57	A-----	2,438,166	DSM_BH43_2018_1000_0411.asc
2019-10-29 07-02-38	A-----	2,727,213	DSM_BH42_2018_1000_1829.asc	2019-10-29 07-01-54	A-----	2,597,957	DSM_BH43_2018_1000_0412.asc
2019-10-29 07-02-37	A-----	2,727,038	DSM_BH42_2018_1000_1830.asc	2019-10-29 07-01-51	A-----	2,527,021	DSM_BH43_2018_1000_0413.asc
2019-10-29 07-02-39	A-----	2,727,047	DSM_BH42_2018_1000_1831.asc	2019-10-29 07-01-52	A-----	2,495,093	DSM_BH43_2018_1000_0414.asc
2019-10-29 07-02-41	A-----	2,726,751	DSM_BH42_2018_1000_1844.asc	2019-10-29 07-01-54	A-----	2,321,298	DSM_BH43_2018_1000_0415.asc
2019-10-29 07-02-37	A-----	2,727,047	DSM_BH42_2018_1000_1845.asc	2019-10-29 07-01-49	A-----	2,282,429	DSM_BH43_2018_1000_0416.asc
2019-10-29 07-02-40	A-----	2,727,197	DSM_BH42_2018_1000_1846.asc	2019-10-29 07-01-47	A-----	2,726,554	DSM_BH43_2018_1000_0501.asc
2019-10-29 07-02-38	A-----	2,726,709	DSM_BH42_2018_1000_1847.asc	2019-10-29 07-01-53	A-----	2,726,850	DSM_BH43_2018_1000_0502.asc
2019-10-29 07-02-36	A-----	2,727,464	DSM_BH42_2018_1000_1848.asc	2019-10-29 07-01-46	A-----	2,726,898	DSM_BH43_2018_1000_0503.asc
2019-10-29 07-02-34	A-----	2,726,914	DSM_BH42_2018_1000_1849.asc	2019-10-29 07-01-44	A-----	2,726,842	DSM_BH43_2018_1000_0504.asc
2019-10-29 07-02-33	A-----	2,727,082	DSM_BH42_2018_1000_1850.asc	2019-10-29 07-01-44	A-----	2,726,766	DSM_BH43_2018_1000_0505.asc
2019-10-29 07-02-34	A-----	2,726,545	DSM_BH42_2018_1000_1946.asc	2019-10-29 07-01-45	A-----	2,726,750	DSM_BH43_2018_1000_0506.asc
2019-10-29 07-02-37	A-----	2,727,055	DSM_BH42_2018_1000_1947.asc	2019-10-29 07-01-54	A-----	2,727,173	DSM_BH43_2018_1000_0507.asc
2019-10-29 07-02-34	A-----	2,726,896	DSM_BH42_2018_1000_1949.asc	2019-10-29 07-01-52	A-----	2,695,146	DSM_BH43_2018_1000_0508.asc
2019-10-29 07-02-33	A-----	2,727,017	DSM_BH42_2018_1000_1950.asc	2019-10-29 07-01-43	A-----	2,682,217	DSM_BH43_2018_1000_0509.asc
2019-10-29 07-02-32	A-----	2,726,973	DSM_BH42_2018_1000_2050.asc	2019-10-29 07-01-45	A-----	2,526,232	DSM_BH43_2018_1000_0510.asc
2019-10-29 07-02-30	A-----	2,726,958	DSM_BH42_2018_1000_2149.asc	2019-10-29 07-01-43	A-----	2,560,480	DSM_BH43_2018_1000_0511.asc
2019-10-29 07-02-30	A-----	2,726,875	DSM_BH42_2018_1000_2150.asc	2019-10-29 07-01-45	A-----	2,673,162	DSM_BH43_2018_1000_0512.asc
2019-10-29 07-02-31	A-----	2,726,932	DSM_BH42_2018_1000_2248.asc	2019-10-29 07-01-40	A-----	2,659,830	DSM_BH43_2018_1000_0513.asc
2019-10-29 07-02-30	A-----	2,726,630	DSM_BH42_2018_1000_2249.asc	2019-10-29 07-01-42	A-----	2,361,676	DSM_BH43_2018_1000_0514.asc
2019-10-29 07-02-28	A-----	2,727,251	DSM_BH42_2018_1000_2250.asc	2019-10-29 07-01-40	A-----	2,231,284	DSM_BH43_2018_1000_0515.asc
2019-10-29 07-02-34	A-----	2,727,110	DSM_BH42_2018_1000_2348.asc	2019-10-29 07-01-41	A-----	2,726,805	DSM_BH43_2018_1000_0601.asc
2019-10-29 07-02-29	A-----	2,726,976	DSM_BH42_2018_1000_2349.asc	2019-10-29 07-01-39	A-----	2,727,177	DSM_BH43_2018_1000_0602.asc
2019-10-29 07-02-31	A-----	2,727,004	DSM_BH42_2018_1000_2350.asc	2019-10-29 07-01-39	A-----	2,726,833	DSM_BH43_2018_1000_0603.asc
2019-10-29 07-02-26	A-----	2,726,846	DSM_BH42_2018_1000_2448.asc	2019-10-29 07-01-39	A-----	2,727,121	DSM_BH43_2018_1000_0604.asc
2019-10-29 07-02-29	A-----	2,726,775	DSM_BH42_2018_1000_2449.asc	2019-10-29 07-01-36	A-----	2,726,646	DSM_BH43_2018_1000_0605.asc
2019-10-29 07-02-25	A-----	2,726,971	DSM_BH42_2018_1000_2450.asc	2019-10-29 07-01-37	A-----	2,727,406	DSM_BH43_2018_1000_0606.asc
2019-10-29 07-02-24	A-----	2,727,082	DSM_BH42_2018_1000_2550.asc	2019-10-29 07-01-35	A-----	2,726,622	DSM_BH43_2018_1000_0607.asc
2019-10-29 07-02-26	A-----	2,727,094	DSM_BH43_2018_1000_0101.asc	2019-10-29 07-01-39	A-----	2,726,581	DSM_BH43_2018_1000_0608.asc
2019-10-29 07-02-23	A-----	2,726,914	DSM_BH43_2018_1000_0102.asc	2019-10-29 07-01-37	A-----	2,727,462	DSM_BH43_2018_1000_0609.asc
2019-10-29 07-02-26	A-----	2,726,920	DSM_BH43_2018_1000_0103.asc	2019-10-29 07-01-37	A-----	2,697,033	DSM_BH43_2018_1000_0610.asc
2019-10-29 07-02-25	A-----	2,727,044	DSM_BH43_2018_1000_0104.asc	2019-10-29 07-01-36	A-----	2,532,886	DSM_BH43_2018_1000_0611.asc
2019-10-29 07-02-25	A-----	2,727,180	DSM_BH43_2018_1000_0105.asc	2019-10-29 07-01-34	A-----	2,723,525	DSM_BH43_2018_1000_0612.asc
2019-10-29 07-02-21	A-----	2,727,122	DSM_BH43_2018_1000_0106.asc	2019-10-29 07-01-33	A-----	2,679,285	DSM_BH43_2018_1000_0613.asc
2019-10-29 07-02-24	A-----	2,727,076	DSM_BH43_2018_1000_0107.asc	2019-10-29 07-01-36	A-----	2,336,996	DSM_BH43_2018_1000_0614.asc
2019-10-29 07-02-27	A-----	2,726,535	DSM_BH43_2018_1000_0108.asc	2019-10-29 07-01-32	A-----	2,726,968	DSM_BH43_2018_1000_0701.asc
2019-10-29 07-02-21	A-----	2,724,772	DSM_BH43_2018_1000_0109.asc	2019-10-29 07-01-33	A-----	2,726,882	DSM_BH43_2018_1000_0702.asc
2019-10-29 07-02-20	A-----	2,618,633	DSM_BH43_2018_1000_0110.asc	2019-10-29 07-01-32	A-----	2,726,993	DSM_BH43_2018_1000_0703.asc
2019-10-29 07-02-20	A-----	2,489,746	DSM_BH43_2018_1000_0111.asc	2019-10-29 07-01-33	A-----	2,727,401	DSM_BH43_2018_1000_0704.asc
2019-10-29 07-02-18	A-----	2,393,245	DSM_BH43_2018_1000_0112.asc	2019-10-29 07-01-32	A-----	2,726,988	DSM_BH43_2018_1000_0705.asc
2019-10-29 07-02-17	A-----	2,343,675	DSM_BH43_2018_1000_0113.asc	2019-10-29 07-01-28	A-----	2,727,022	DSM_BH43_2018_1000_0706.asc
2019-10-29 07-02-18	A-----	2,522,649	DSM_BH43_2018_1000_0114.asc	2019-10-29 07-01-30	A-----	2,726,793	DSM_BH43_2018_1000_0707.asc
2019-10-29 07-02-19	A-----	2,705,807	DSM_BH43_2018_1000_0115.asc	2019-10-29 07-01-32	A-----	2,727,078	DSM_BH43_2018_1000_0708.asc
2019-10-29 07-02-16	A-----	2,335,421	DSM_BH43_2018_1000_0116.asc	2019-10-29 07-01-29	A-----	2,726,852	DSM_BH43_2018_1000_0709.asc
2019-10-29 07-02-16	A-----	2,183,981	DSM_BH43_2018_1000_0117.asc	2019-10-29 07-01-31	A-----	2,721,435	DSM_BH43_2018_1000_0710.asc
2019-10-29 07-02-15	A-----	2,727,011	DSM_BH43_2018_1000_0201.asc	2019-10-29 07-01-26	A-----	2,451,430	DSM_BH43_2018_1000_0711.asc
2019-10-29 07-02-23	A-----	2,726,719	DSM_BH43_2018_1000_0202.asc	2019-10-29 07-01-27	A-----	2,579,919	DSM_BH43_2018_1000_0712.asc
2019-10-29 07-02-19	A-----	2,727,072	DSM_BH43_2018_1000_0203.asc	2019-10-29 07-01-27	A-----	2,673,373	DSM_BH43_2018_1000_0713.asc
2019-10-29 07-02-15	A-----	2,727,074	DSM_BH43_2018_1000_0204.asc	2019-10-29 07-01-27	A-----	2,350,266	DSM_BH43_2018_1000_0714.asc
2019-10-29 07-02-16	A-----	2,727,066	DSM_BH43_2018_1000_0205.asc	2019-10-29 07-01-25	A-----	2,726,962	DSM_BH43_2018_1000_0801.asc
2019-10-29 07-02-19	A-----	2,726,897	DSM_BH43_2018_1000_0206.asc	2019-10-29 07-01-29	A-----	2,726,896	DSM_BH43_2018_1000_0802.asc
2019-10-29 07-02-13	A-----	2,726,569	DSM_BH43_2018_1000_0207.asc	2019-10-29 07-01-22	A-----	2,726,667	DSM_BH43_2018_1000_0803.asc
2019-10-29 07-02-12	A-----	2,726,989	DSM_BH43_2018_1000_0208.asc	2019-10-29 07-01-26	A-----	2,726,891	DSM_BH43_2018_1000_0804.asc
2019-10-29 07-02-11	A-----	2,704,252	DSM_BH43_2018_1000_0209.asc	2019-10-29 07-01-24	A-----	2,726,506	DSM_BH43_2018_1000_0805.asc
2019-10-29 07-02-12	A-----	2,611,603	DSM_BH43_2018_1000_0210.asc	2019-10-29 07-01-21	A-----	2,726,949	DSM_BH43_2018_1000_0806.asc
2019-10-29 07-02-12	A-----	2,504,790	DSM_BH43_2018_1000_0211.asc	2019-10-29 07-01-22	A-----	2,726,859	DSM_BH43_2018_1000_0807.asc
2019-10-29 07-02-09	A-----	2,383,502	DSM_BH43_2018_1000_0212.asc	2019-10-29 07-01-22	A-----	2,726,695	DSM_BH43_2018_1000_0808.asc
2019-10-29 07-02-08	A-----	2,368,757	DSM_BH43_2018_1000_0213.asc	2019-10-29 07-01-23	A-----	2,726,899	DSM_BH43_2018_1000_0809.asc
2019-10-29 07-02-08	A-----	2,571,517	DSM_BH43_2018_1000_0214.asc	2019-10-29 07-01-18	A-----	2,612,213	DSM_BH43_2018_1000_0810.asc
2019-10-29 07-02-09	A-----	2,533,207	DSM_BH43_2018_1000_0215.asc	2019-10-29 07-01-17	A-----	2,675,294	DSM_BH43_2018_1000_0811.asc
2019-10-29 07-02-13	A-----	2,218,115	DSM_BH43_2018_1000_0216.asc	2019-10-29 07-01-23	A-----	2,720,427	DSM_BH43_2018_1000_0812.asc
2019-10-29 07-02-13	A-----	2,726,914	DSM_BH43_2018_1000_0301.asc	2019-10-29 07-01-19	A-----	2,536,653	DSM_BH43_2018_1000_0813.asc
2019-10-29 07-02-09	A-----	2,727,105	DSM_BH43_2018_1000_0302.asc	2019-10-29 07-01-18	A-----	2,241,133	DSM_BH43_2018_1000_0814.asc
2019-10-29 07-02-05	A-----	2,726,837	DSM_BH43_2018_1000_0303.asc	2019-10-29 07-01-17	A-----	2,726,675	DSM_BH43_2018_1000_0901.asc
2019-10-29 07-02-05	A-----	2,727,090	DSM_BH43_2018_1000_0304.asc	2019-10-29 07-01-17	A-----	2,726,957	DSM_BH43_2018_1000_0902.asc
2019-10-29 07-02-05	A-----	2,726,747	DSM_BH43_2018_1000_0305.asc	2019-10-29 07-01-14	A-----	2,726,735	DSM_BH43_2018_1000_0903.asc
2019-10-29 07-02-05	A-----	2,727,165	DSM_BH43_2018_1000_0306.asc	201			

2019-10-29 07-01-13	A-----	2,726,783	DSM_BH43_2018_1000_0908.asc	2019-10-29 07-00-25	A-----	2,726,842	DSM_BH43_2018_1000_1509.asc
2019-10-29 07-01-11	A-----	2,698,151	DSM_BH43_2018_1000_0909.asc	2019-10-29 07-00-22	A-----	2,726,876	DSM_BH43_2018_1000_1510.asc
2019-10-29 07-01-14	A-----	2,675,151	DSM_BH43_2018_1000_0910.asc	2019-10-29 07-00-25	A-----	2,667,964	DSM_BH43_2018_1000_1511.asc
2019-10-29 07-01-11	A-----	2,726,787	DSM_BH43_2018_1000_0911.asc	2019-10-29 07-00-21	A-----	2,277,302	DSM_BH43_2018_1000_1512.asc
2019-10-29 07-01-10	A-----	2,686,454	DSM_BH43_2018_1000_0912.asc	2019-10-29 07-00-20	A-----	2,726,970	DSM_BH43_2018_1000_1601.asc
2019-10-29 07-01-14	A-----	2,692,309	DSM_BH43_2018_1000_0913.asc	2019-10-29 07-00-20	A-----	2,727,230	DSM_BH43_2018_1000_1602.asc
2019-10-29 07-01-09	A-----	2,331,678	DSM_BH43_2018_1000_0914.asc	2019-10-29 07-00-21	A-----	2,727,335	DSM_BH43_2018_1000_1603.asc
2019-10-29 07-01-08	A-----	2,726,616	DSM_BH43_2018_1000_1001.asc	2019-10-29 07-00-18	A-----	2,727,106	DSM_BH43_2018_1000_1604.asc
2019-10-29 07-01-09	A-----	2,727,221	DSM_BH43_2018_1000_1002.asc	2019-10-29 07-00-26	A-----	2,726,677	DSM_BH43_2018_1000_1605.asc
2019-10-29 07-01-08	A-----	2,726,976	DSM_BH43_2018_1000_1003.asc	2019-10-29 07-00-19	A-----	2,727,186	DSM_BH43_2018_1000_1606.asc
2019-10-29 07-01-14	A-----	2,726,911	DSM_BH43_2018_1000_1004.asc	2019-10-29 07-00-16	A-----	2,726,821	DSM_BH43_2018_1000_1607.asc
2019-10-29 07-01-07	A-----	2,727,141	DSM_BH43_2018_1000_1005.asc	2019-10-29 07-00-17	A-----	2,726,649	DSM_BH43_2018_1000_1608.asc
2019-10-29 07-01-05	A-----	2,727,026	DSM_BH43_2018_1000_1006.asc	2019-10-29 07-00-18	A-----	2,726,991	DSM_BH43_2018_1000_1609.asc
2019-10-29 07-01-05	A-----	2,726,915	DSM_BH43_2018_1000_1007.asc	2019-10-29 07-00-13	A-----	2,727,162	DSM_BH43_2018_1000_1610.asc
2019-10-29 07-01-05	A-----	2,727,001	DSM_BH43_2018_1000_1008.asc	2019-10-29 07-00-14	A-----	2,726,097	DSM_BH43_2018_1000_1611.asc
2019-10-29 07-01-10	A-----	2,726,751	DSM_BH43_2018_1000_1009.asc	2019-10-29 07-00-15	A-----	2,424,009	DSM_BH43_2018_1000_1612.asc
2019-10-29 07-01-06	A-----	2,726,864	DSM_BH43_2018_1000_1010.asc	2019-10-29 07-00-14	A-----	2,283,277	DSM_BH43_2018_1000_1613.asc
2019-10-29 07-01-05	A-----	2,726,633	DSM_BH43_2018_1000_1011.asc	2019-10-29 07-00-13	A-----	2,726,901	DSM_BH43_2018_1000_1701.asc
2019-10-29 07-01-05	A-----	2,724,914	DSM_BH43_2018_1000_1012.asc	2019-10-29 07-00-14	A-----	2,726,893	DSM_BH43_2018_1000_1702.asc
2019-10-29 07-01-05	A-----	2,726,909	DSM_BH43_2018_1000_1013.asc	2019-10-29 07-00-17	A-----	2,726,740	DSM_BH43_2018_1000_1703.asc
2019-10-29 07-01-01	A-----	2,545,968	DSM_BH43_2018_1000_1014.asc	2019-10-29 07-00-11	A-----	2,726,892	DSM_BH43_2018_1000_1704.asc
2019-10-29 07-01-02	A-----	2,284,795	DSM_BH43_2018_1000_1015.asc	2019-10-29 07-00-18	A-----	2,726,839	DSM_BH43_2018_1000_1705.asc
2019-10-29 07-01-01	A-----	2,262,183	DSM_BH43_2018_1000_1016.asc	2019-10-29 07-00-15	A-----	2,726,598	DSM_BH43_2018_1000_1706.asc
2019-10-29 07-01-04	A-----	2,727,274	DSM_BH43_2018_1000_1101.asc	2019-10-29 07-00-10	A-----	2,726,779	DSM_BH43_2018_1000_1707.asc
2019-10-29 07-00-57	A-----	2,726,594	DSM_BH43_2018_1000_1102.asc	2019-10-29 07-00-13	A-----	2,726,919	DSM_BH43_2018_1000_1708.asc
2019-10-29 07-01-01	A-----	2,726,941	DSM_BH43_2018_1000_1103.asc	2019-10-29 07-00-10	A-----	2,727,058	DSM_BH43_2018_1000_1709.asc
2019-10-29 07-01-00	A-----	2,726,766	DSM_BH43_2018_1000_1104.asc	2019-10-29 07-00-11	A-----	2,726,969	DSM_BH43_2018_1000_1710.asc
2019-10-29 07-01-01	A-----	2,726,664	DSM_BH43_2018_1000_1105.asc	2019-10-29 07-00-10	A-----	2,726,804	DSM_BH43_2018_1000_1711.asc
2019-10-29 07-01-00	A-----	2,726,800	DSM_BH43_2018_1000_1106.asc	2019-10-29 07-00-08	A-----	2,591,010	DSM_BH43_2018_1000_1712.asc
2019-10-29 07-01-00	A-----	2,726,743	DSM_BH43_2018_1000_1107.asc	2019-10-29 07-00-07	A-----	2,284,816	DSM_BH43_2018_1000_1713.asc
2019-10-29 07-00-55	A-----	2,726,930	DSM_BH43_2018_1000_1108.asc	2019-10-29 07-00-09	A-----	2,727,151	DSM_BH43_2018_1000_1801.asc
2019-10-29 07-00-55	A-----	2,726,799	DSM_BH43_2018_1000_1109.asc	2019-10-29 07-00-06	A-----	2,726,991	DSM_BH43_2018_1000_1802.asc
2019-10-29 07-00-54	A-----	2,726,898	DSM_BH43_2018_1000_1110.asc	2019-10-29 07-00-07	A-----	2,727,141	DSM_BH43_2018_1000_1803.asc
2019-10-29 07-00-59	A-----	2,727,020	DSM_BH43_2018_1000_1111.asc	2019-10-29 07-00-04	A-----	2,726,630	DSM_BH43_2018_1000_1804.asc
2019-10-29 07-00-56	A-----	2,726,880	DSM_BH43_2018_1000_1112.asc	2019-10-29 07-00-03	A-----	2,726,634	DSM_BH43_2018_1000_1805.asc
2019-10-29 07-00-56	A-----	2,726,519	DSM_BH43_2018_1000_1113.asc	2019-10-29 07-00-04	A-----	2,726,800	DSM_BH43_2018_1000_1806.asc
2019-10-29 07-00-51	A-----	2,557,256	DSM_BH43_2018_1000_1114.asc	2019-10-29 07-00-06	A-----	2,726,927	DSM_BH43_2018_1000_1807.asc
2019-10-29 07-00-51	A-----	2,336,729	DSM_BH43_2018_1000_1115.asc	2019-10-29 07-00-04	A-----	2,727,287	DSM_BH43_2018_1000_1808.asc
2019-10-29 07-00-50	A-----	2,727,370	DSM_BH43_2018_1000_1201.asc	2019-10-29 07-00-05	A-----	2,726,724	DSM_BH43_2018_1000_1809.asc
2019-10-29 07-00-56	A-----	2,726,955	DSM_BH43_2018_1000_1202.asc	2019-10-29 07-00-07	A-----	2,726,933	DSM_BH43_2018_1000_1810.asc
2019-10-29 07-00-54	A-----	2,727,037	DSM_BH43_2018_1000_1203.asc	2019-10-29 07-00-05	A-----	2,726,788	DSM_BH43_2018_1000_1811.asc
2019-10-29 07-00-50	A-----	2,726,844	DSM_BH43_2018_1000_1204.asc	2019-10-29 06-59-58	A-----	2,644,117	DSM_BH43_2018_1000_1812.asc
2019-10-29 07-00-52	A-----	2,727,097	DSM_BH43_2018_1000_1205.asc	2019-10-29 06-59-59	A-----	2,274,855	DSM_BH43_2018_1000_1813.asc
2019-10-29 07-00-49	A-----	2,727,045	DSM_BH43_2018_1000_1206.asc	2019-10-29 07-00-03	A-----	2,727,013	DSM_BH43_2018_1000_1901.asc
2019-10-29 07-00-48	A-----	2,726,999	DSM_BH43_2018_1000_1207.asc	2019-10-29 06-59-58	A-----	2,726,830	DSM_BH43_2018_1000_1902.asc
2019-10-29 07-00-50	A-----	2,727,271	DSM_BH43_2018_1000_1208.asc	2019-10-29 06-59-58	A-----	2,727,177	DSM_BH43_2018_1000_1903.asc
2019-10-29 07-00-53	A-----	2,726,786	DSM_BH43_2018_1000_1209.asc	2019-10-29 07-00-01	A-----	2,726,605	DSM_BH43_2018_1000_1904.asc
2019-10-29 07-00-45	A-----	2,726,916	DSM_BH43_2018_1000_1210.asc	2019-10-29 06-59-58	A-----	2,726,862	DSM_BH43_2018_1000_1905.asc
2019-10-29 07-00-48	A-----	2,727,082	DSM_BH43_2018_1000_1211.asc	2019-10-29 06-59-58	A-----	2,726,988	DSM_BH43_2018_1000_1906.asc
2019-10-29 07-00-45	A-----	2,727,051	DSM_BH43_2018_1000_1212.asc	2019-10-29 06-59-55	A-----	2,726,960	DSM_BH43_2018_1000_1907.asc
2019-10-29 07-00-45	A-----	2,696,431	DSM_BH43_2018_1000_1213.asc	2019-10-29 06-59-54	A-----	2,727,217	DSM_BH43_2018_1000_1908.asc
2019-10-29 07-00-42	A-----	2,380,343	DSM_BH43_2018_1000_1214.asc	2019-10-29 06-59-54	A-----	2,726,919	DSM_BH43_2018_1000_1909.asc
2019-10-29 07-00-43	A-----	2,249,799	DSM_BH43_2018_1000_1215.asc	2019-10-29 06-59-54	A-----	2,693,397	DSM_BH43_2018_1000_1910.asc
2019-10-29 07-00-42	A-----	2,726,904	DSM_BH43_2018_1000_1301.asc	2019-10-29 06-59-54	A-----	2,681,911	DSM_BH43_2018_1000_1911.asc
2019-10-29 07-00-41	A-----	2,726,792	DSM_BH43_2018_1000_1302.asc	2019-10-29 06-59-51	A-----	2,584,364	DSM_BH43_2018_1000_1912.asc
2019-10-29 07-00-42	A-----	2,726,897	DSM_BH43_2018_1000_1303.asc	2019-10-29 06-59-52	A-----	2,229,983	DSM_BH43_2018_1000_1913.asc
2019-10-29 07-00-39	A-----	2,726,866	DSM_BH43_2018_1000_1304.asc	2019-10-29 06-59-50	A-----	2,727,124	DSM_BH43_2018_1000_2001.asc
2019-10-29 07-00-45	A-----	2,727,038	DSM_BH43_2018_1000_1305.asc	2019-10-29 06-59-50	A-----	2,726,930	DSM_BH43_2018_1000_2002.asc
2019-10-29 07-00-40	A-----	2,727,087	DSM_BH43_2018_1000_1306.asc	2019-10-29 06-59-50	A-----	2,726,884	DSM_BH43_2018_1000_2003.asc
2019-10-29 07-00-38	A-----	2,727,247	DSM_BH43_2018_1000_1307.asc	2019-10-29 06-59-50	A-----	2,726,765	DSM_BH43_2018_1000_2004.asc
2019-10-29 07-00-38	A-----	2,727,261	DSM_BH43_2018_1000_1308.asc	2019-10-29 06-59-46	A-----	2,726,568	DSM_BH43_2018_1000_2005.asc
2019-10-29 07-00-36	A-----	2,726,542	DSM_BH43_2018_1000_1309.asc	2019-10-29 06-59-51	A-----	2,727,115	DSM_BH43_2018_1000_2006.asc
2019-10-29 07-00-44	A-----	2,715,868	DSM_BH43_2018_1000_1310.asc	2019-10-29 06-59-47	A-----	2,726,914	DSM_BH43_2018_1000_2007.asc
2019-10-29 07-00-44	A-----	2,623,664	DSM_BH43_2018_1000_1311.asc	2019-10-29 06-59-56	A-----	2,726,832	DSM_BH43_2018_1000_2008.asc
2019-10-29 07-00-37	A-----	2,585,606	DSM_BH43_2018_1000_1312.asc	2019-10-29 06-59-49	A-----	2,726,925	DSM_BH43_2018_1000_2009.asc
2019-10-29 07-00-41	A-----	2,345,508	DSM_BH43_2018_1000_1313.asc	2019-10-29 06-59-51	A-----	2,726,822	DSM_BH43_2018_1000_2010.asc
2019-10-29 07-00-34	A-----	2,243,514	DSM_BH43_2018_1000_1314.asc	2019-10-29 06-59-45	A-----	2,688,578	DSM_BH43_2018_1000_2011.asc
2019-10-29 07-00-32	A-----	2,727,080	DSM_BH43_2018_1000_1401.asc	2019-10-29 06-59-44	A-----	2,359,714	DSM_BH43_2018_1000_2102.asc
2019-10-29 07-00-32	A-----	2,726,779	DSM_BH43_2018_1000_1402.asc	2019-10-29 06-59-43	A-----	2,222,418	DSM_BH43_2018_1000_2013.asc
2019-10-29 07-00-32	A-----	2,726,901	DSM_BH43_2018_1000_1403.asc	2019-10-29 06-59-44	A-----	2,727,043	DSM_BH43_2018_1000_2101.asc
2019-10-29 07-00-35	A-----	2,726,708	DSM_BH43_2018_1000_1404.asc	2019-10-29 06-59-45	A-----	2,726,942	DSM_BH43_2018_1000_2102.asc
2019-10-29 07-00-32	A-----	2,727,026	DSM_BH43_2018_1000_1405.asc	2019-10-29 06-59-43	A-----	2,726,738	DSM_BH43_2018_1000_2103.asc
2019-10-29 07-00-31	A-----	2,727,076	DSM_BH43_2018_1000_1406.asc	2019-10-29 06-59-45	A-----	2,726,743	DSM_BH43_2018_1000_2104.asc
2019-10-29 07-00-31	A-----	2,726,720	DSM_BH43_2018_1000_1407.asc	2019-10-29 06-59-41	A-----	2,727,101	DSM_BH43_2018_1000_2105.asc
2019-10-29 07-00-37	A-----	2,727,178	DSM_BH43_2018_1000_1408.asc	2019-10-29 06-59-43	A-----	2,726,837	DSM_BH43_2018_1000_2106.asc
2019-10-29 07-00-30	A-----	2,726,417	DSM_BH43_2018_1000_1409.asc	2019-10-29 06-59-41	A-----	2,727,013	DSM_BH43_2018_1000_2107.asc
2019-10-29 07-00-27	A-----	2,726,933	DSM_BH43_2018_1000_1410.asc	2019-10-29 06-59-42	A-----	2,726,783	DSM_BH43_2018_1000_2108.asc
2019-10-29 07-00-27	A-----	2,657,653	DSM_BH43_2018_1000_1411.asc	2019-10-29 06-59-40	A-----	2,727,646	DSM_BH43_2018_1000_2109.asc
2019-10-29 07-00-27	A-----	2,258,679	DSM_BH43_2018_1000_1412.asc	2019-10-29 06-59-40	A-----	2,727,288	DSM_BH43_2018_1000_2110.asc
2019-10-29 07-00-30	A-----	2,727,072	DSM_BH43_2018_1000_1501.asc	2019-10-29 06-59-38	A-----	2,432,294	DSM_BH43_2018_1000_2111.asc
2019-10-29 07-00-26	A-----	2,726,434	DSM_BH43_2018_1000_1502.asc	2019-10-29 06-59-39	A-----	2,273,710	DSM_BH43_2018_1000_2112.asc
2019-10-29 07-00-25	A-----	2,727,064	DSM_BH43_2018_1000_1503.asc	2019-10-29 06-59-38	A-----	2,727,211	DSM_BH43_2018_1000_2201.asc
2019-10-29 07-00-26	A-----	2,726,887	DSM_BH43_2018_1000_1504.asc	2019-10-29 06-59-43	A-----	2,726,735	DSM_BH43_2018_1000_2202.asc
2019-10-29 07-00-24	A-----	2,727,162	DSM_BH43_2018_1000_1505.asc	201			

■■■■

Folder: "Gridded DSM"

Number of files: 3,508

Size of files: 9,146,486,837

G:\Block\_2\_Pt1\NZVD2016\Intensity

[illegible]

[illegible]



2019-10-29 07-55-40	A-----	29	INT_BG42_2018_1000_2026.tfw
2019-10-29 07-55-42	A-----	1,388,621	INT_BG42_2018_1000_2026.tif
2019-10-29 07-55-40	A-----	29	INT_BG42_2018_1000_2027.tfw
2019-10-29 07-55-41	A-----	1,388,621	INT_BG42_2018_1000_2027.tif
2019-10-29 07-55-39	A-----	29	INT_BG42_2018_1000_2028.tfw
2019-10-29 07-55-42	A-----	1,388,621	INT_BG42_2018_1000_2028.tif
2019-10-29 07-55-39	A-----	29	INT_BG42_2018_1000_2029.tfw
2019-10-29 07-55-42	A-----	1,388,621	INT_BG42_2018_1000_2029.tif
2019-10-29 07-55-38	A-----	29	INT_BG42_2018_1000_2030.tfw
2019-10-29 07-55-40	A-----	1,388,621	INT_BG42_2018_1000_2030.tif
2019-10-29 07-55-38	A-----	29	INT_BG42_2018_1000_2031.tfw
2019-10-29 07-55-40	A-----	1,388,621	INT_BG42_2018_1000_2031.tif
2019-10-29 07-55-37	A-----	29	INT_BG42_2018_1000_2032.tfw
2019-10-29 07-55-39	A-----	1,388,621	INT_BG42_2018_1000_2032.tif
2019-10-29 07-55-37	A-----	29	INT_BG42_2018_1000_2033.tfw
2019-10-29 07-55-39	A-----	1,388,621	INT_BG42_2018_1000_2033.tif
2019-10-29 07-55-37	A-----	29	INT_BG42_2018_1000_2034.tfw
2019-10-29 07-55-38	A-----	1,388,621	INT_BG42_2018_1000_2034.tif
2019-10-29 07-55-36	A-----	29	INT_BG42_2018_1000_2035.tfw
2019-10-29 07-55-38	A-----	1,388,621	INT_BG42_2018_1000_2035.tif
2019-10-29 07-55-36	A-----	29	INT_BG42_2018_1000_2036.tfw
2019-10-29 07-55-39	A-----	1,388,621	INT_BG42_2018_1000_2036.tif
2019-10-29 07-55-35	A-----	29	INT_BG42_2018_1000_2037.tfw
2019-10-29 07-55-36	A-----	1,388,621	INT_BG42_2018_1000_2037.tif
2019-10-29 07-55-35	A-----	29	INT_BG42_2018_1000_2038.tfw
2019-10-29 07-55-38	A-----	1,388,621	INT_BG42_2018_1000_2038.tif
2019-10-29 07-55-34	A-----	29	INT_BG42_2018_1000_2039.tfw
2019-10-29 07-55-35	A-----	1,388,621	INT_BG42_2018_1000_2039.tif
2019-10-29 07-55-34	A-----	29	INT_BG42_2018_1000_2040.tfw
2019-10-29 07-55-37	A-----	1,388,621	INT_BG42_2018_1000_2040.tif
2019-10-29 07-55-33	A-----	29	INT_BG42_2018_1000_2041.tfw
2019-10-29 07-55-36	A-----	1,388,621	INT_BG42_2018_1000_2041.tif
2019-10-29 07-55-33	A-----	29	INT_BG42_2018_1000_2042.tfw
2019-10-29 07-55-35	A-----	1,388,621	INT_BG42_2018_1000_2042.tif
2019-10-29 07-55-33	A-----	29	INT_BG42_2018_1000_2043.tfw
2019-10-29 07-55-35	A-----	1,388,621	INT_BG42_2018_1000_2043.tif
2019-10-29 07-55-32	A-----	29	INT_BG42_2018_1000_2044.tfw
2019-10-29 07-55-36	A-----	1,388,621	INT_BG42_2018_1000_2044.tif
2019-10-29 07-55-32	A-----	29	INT_BG42_2018_1000_2045.tfw
2019-10-29 07-55-33	A-----	1,388,621	INT_BG42_2018_1000_2045.tif
2019-10-29 07-55-31	A-----	29	INT_BG42_2018_1000_2046.tfw
2019-10-29 07-55-32	A-----	1,388,621	INT_BG42_2018_1000_2046.tif
2019-10-29 07-55-31	A-----	29	INT_BG42_2018_1000_2047.tfw
2019-10-29 07-55-34	A-----	1,388,621	INT_BG42_2018_1000_2047.tif
2019-10-29 07-55-31	A-----	29	INT_BG42_2018_1000_2048.tfw
2019-10-29 07-55-34	A-----	1,388,621	INT_BG42_2018_1000_2048.tif
2019-10-29 07-55-30	A-----	29	INT_BG42_2018_1000_2049.tfw
2019-10-29 07-55-32	A-----	1,388,621	INT_BG42_2018_1000_2049.tif
2019-10-29 07-55-30	A-----	29	INT_BG42_2018_1000_2050.tfw
2019-10-29 07-55-30	A-----	1,388,621	INT_BG42_2018_1000_2050.tif
2019-10-29 07-55-29	A-----	29	INT_BG42_2018_1000_2121.tfw
2019-10-29 07-55-31	A-----	1,388,621	INT_BG42_2018_1000_2121.tif
2019-10-29 07-55-29	A-----	29	INT_BG42_2018_1000_2122.tfw
2019-10-29 07-55-31	A-----	1,388,621	INT_BG42_2018_1000_2122.tif
2019-10-29 07-55-28	A-----	29	INT_BG42_2018_1000_2123.tfw
2019-10-29 07-55-32	A-----	1,388,621	INT_BG42_2018_1000_2123.tif
2019-10-29 07-55-28	A-----	29	INT_BG42_2018_1000_2124.tfw
2019-10-29 07-55-30	A-----	1,388,621	INT_BG42_2018_1000_2124.tif
2019-10-29 07-55-27	A-----	29	INT_BG42_2018_1000_2125.tfw
2019-10-29 07-55-28	A-----	1,388,621	INT_BG42_2018_1000_2125.tif
2019-10-29 07-55-27	A-----	29	INT_BG42_2018_1000_2126.tfw

08-43-02	A-----	34,271,247	UNC_BH42_2018_1000_1644.rar	2019-10-29 08-32-56	A-----	34,842,974	UNC_BH43_2018_1000_0307.rar
08-42-59	A-----	25,764,411	UNC_BH42_2018_1000_1645.rar	2019-10-29 08-33-20	A-----	32,248,835	UNC_BH43_2018_1000_0308.rar
08-43-03	A-----	36,919,478	UNC_BH42_2018_1000_1646.rar	2019-10-29 08-33-10	A-----	32,560,241	UNC_BH43_2018_1000_0309.rar
08-42-52	A-----	37,394,725	UNC_BH42_2018_1000_1647.rar	2019-10-29 08-33-06	A-----	27,988,009	UNC_BH43_2018_1000_0310.rar
08-42-59	A-----	32,741,909	UNC_BH42_2018_1000_1648.rar	2019-10-29 08-32-22	A-----	19,926,322	UNC_BH43_2018_1000_0311.rar
08-42-53	A-----	39,366,908	UNC_BH42_2018_1000_1649.rar	2019-10-29 08-32-29	A-----	25,952,816	UNC_BH43_2018_1000_0312.rar
08-42-9	A-----	34,022,543	UNC_BH42_2018_1000_1650.rar	2019-10-29 08-32-04	A-----	18,025,036	UNC_BH43_2018_1000_0313.rar
08-42-07	A-----	32,507,159	UNC_BH42_2018_1000_1729.rar	2019-10-29 08-32-28	A-----	22,850,527	UNC_BH43_2018_1000_0314.rar
08-41-59	A-----	43,262,490	UNC_BH42_2018_1000_1730.rar	2019-10-29 08-32-07	A-----	28,008,647	UNC_BH43_2018_1000_0315.rar
08-41-55	A-----	35,364,416	UNC_BH42_2018_1000_1731.rar	2019-10-29 08-31-26	A-----	7,836,562	UNC_BH43_2018_1000_0316.rar
08-42-23	A-----	53,587,042	UNC_BH42_2018_1000_1737.rar	2019-10-29 08-32-23	A-----	42,433,865	UNC_BH43_2018_1000_0401.rar
08-42-4	A-----	49,709,256	UNC_BH42_2018_1000_1738.rar	2019-10-29 08-31-59	A-----	40,417,422	UNC_BH43_2018_1000_0402.rar
08-42-38	A-----	44,271,968	UNC_BH42_2018_1000_1739.rar	2019-10-29 08-32-19	A-----	44,566,312	UNC_BH43_2018_1000_0403.rar
08-41-48	A-----	54,764,292	UNC_BH42_2018_1000_1740.rar	2019-10-29 08-32-14	A-----	47,682,771	UNC_BH43_2018_1000_0404.rar
08-41-43	A-----	39,467,577	UNC_BH42_2018_1000_1743.rar	2019-10-29 08-32-11	A-----	34,212,862	UNC_BH43_2018_1000_0405.rar
08-40-50	A-----	27,425,296	UNC_BH42_2018_1000_1744.rar	2019-10-29 08-31-43	A-----	36,433,895	UNC_BH43_2018_1000_0406.rar
08-40-43	A-----	26,154,077	UNC_BH42_2018_1000_1745.rar	2019-10-29 08-31-40	A-----	37,952,481	UNC_BH43_2018_1000_0407.rar
08-41-00	A-----	34,604,846	UNC_BH42_2018_1000_1746.rar	2019-10-29 08-31-49	A-----	38,585,878	UNC_BH43_2018_1000_0408.rar
08-41-01	A-----	34,433,125	UNC_BH42_2018_1000_1747.rar	2019-10-29 08-31-37	A-----	37,214,583	UNC_BH43_2018_1000_0409.rar
08-41-44	A-----	45,095,325	UNC_BH42_2018_1000_1748.rar	2019-10-29 08-30-42	A-----	20,348,059	UNC_BH43_2018_1000_0410.rar
08-40-50	A-----	35,617,260	UNC_BH42_2018_1000_1749.rar	2019-10-29 08-31-09	A-----	28,025,305	UNC_BH43_2018_1000_0411.rar
08-40-58	A-----	45,840,611	UNC_BH42_2018_1000_1750.rar	2019-10-29 08-30-38	A-----	20,735,638	UNC_BH43_2018_1000_0412.rar
08-40-44	A-----	34,504,197	UNC_BH42_2018_1000_1829.rar	2019-10-29 08-30-30	A-----	24,131,423	UNC_BH43_2018_1000_0413.rar
08-40-21	A-----	24,320,370	UNC_BH42_2018_1000_1830.rar	2019-10-29 08-30-28	A-----	26,204,934	UNC_BH43_2018_1000_0414.rar
08-40-09	A-----	25,788,478	UNC_BH42_2018_1000_1831.rar	2019-10-29 08-30-21	A-----	16,965,491	UNC_BH43_2018_1000_0415.rar
08-39-29	A-----	35,471,932	UNC_BH42_2018_1000_1844.rar	2019-10-29 08-30-14	A-----	14,899,061	UNC_BH43_2018_1000_0416.rar
08-39-56	A-----	34,938,967	UNC_BH42_2018_1000_1845.rar	2019-10-29 08-30-54	A-----	37,689,827	UNC_BH43_2018_1000_0501.rar
08-39-52	A-----	34,502,152	UNC_BH42_2018_1000_1846.rar	2019-10-29 08-30-09	A-----	42,284,388	UNC_BH43_2018_1000_0502.rar
08-39-25	A-----	43,382,601	UNC_BH42_2018_1000_1847.rar	2019-10-29 08-30-17	A-----	38,813,453	UNC_BH43_2018_1000_0503.rar
08-39-52	A-----	31,660,950	UNC_BH42_2018_1000_1848.rar	2019-10-29 08-29-36	A-----	29,234,747	UNC_BH43_2018_1000_0504.rar
08-40-01	A-----	41,574,623	UNC_BH42_2018_1000_1849.rar	2019-10-29 08-30-00	A-----	36,708,604	UNC_BH43_2018_1000_0505.rar
08-39-08	A-----	48,025,613	UNC_BH42_2018_1000_1850.rar	2019-10-29 08-30-12	A-----	36,598,360	UNC_BH43_2018_1000_0506.rar
08-39-56	A-----	43,638,974	UNC_BH42_2018_1000_1946.rar	2019-10-29 08-29-48	A-----	35,448,970	UNC_BH43_2018_1000_0507.rar
08-39-20	A-----	31,728,737	UNC_BH42_2018_1000_1947.rar	2019-10-29 08-29-37	A-----	35,292,798	UNC_BH43_2018_1000_0508.rar
08-39-06	A-----	40,796,905	UNC_BH42_2018_1000_1949.rar	2019-10-29 08-29-39	A-----	30,338,682	UNC_BH43_2018_1000_0509.rar
08-38-32	A-----	36,864,580	UNC_BH42_2018_1000_1950.rar	2019-10-29 08-29-45	A-----	35,248,032	UNC_BH43_2018_1000_0510.rar
08-38-38	A-----	45,618,009	UNC_BH42_2018_1000_2050.rar	2019-10-29 08-28-58	A-----	24,640,070	UNC_BH43_2018_1000_0511.rar
08-38-9	A-----	41,373,165	UNC_BH42_2018_1000_2149.rar	2019-10-29 08-29-05	A-----	26,594,716	UNC_BH43_2018_1000_0512.rar
08-38-3	A-----	33,242,342	UNC_BH42_2018_1000_2150.rar	2019-10-29 08-29-03	A-----	26,624,624	UNC_BH43_2018_1000_0513.rar
08-37-59	A-----	33,019,573	UNC_BH42_2018_1000_2248.rar	2019-10-29 08-28-31	A-----	15,798,288	UNC_BH43_2018_1000_0514.rar
08-38-3	A-----	28,804,864	UNC_BH42_2018_1000_2249.rar	2019-10-29 08-28-11	A-----	6,189,201	UNC_BH43_2018_1000_0515.rar
08-38-1	A-----	30,896,985	UNC_BH42_2018_1000_2250.rar	2019-10-29 08-29-23	A-----	36,917,722	UNC_BH43_2018_1000_0601.rar
08-38-9	A-----	31,158,008	UNC_BH42_2018_1000_2348.rar	2019-10-29 08-28-52	A-----	34,257,848	UNC_BH43_2018_1000_0602.rar
08-37-20	A-----	28,294,574	UNC_BH42_2018_1000_2349.rar	2019-10-29 08-28-22	A-----	22,565,199	UNC_BH43_2018_1000_0603.rar
08-37-22	A-----	25,945,964	UNC_BH42_2018_1000_2350.rar	2019-10-29 08-28-45	A-----	31,753,590	UNC_BH43_2018_1000_0604.rar
08-38-25	A-----	40,685,406	UNC_BH42_2018_1000_2448.rar	2019-10-29 08-28-32	A-----	36,501,231	UNC_BH43_2018_1000_0605.rar
08-37-2	A-----	34,631,859	UNC_BH42_2018_1000_2449.rar	2019-10-29 08-28-10	A-----	38,006,900	UNC_BH43_2018_1000_0606.rar
08-37-3	A-----	31,503,217	UNC_BH42_2018_1000_2450.rar	2019-10-29 08-28-19	A-----	38,394,673	UNC_BH43_2018_1000_0607.rar
08-37-25	A-----	36,075,688	UNC_BH42_2018_1000_2550.rar	2019-10-29 08-28-10	A-----	33,574,483	UNC_BH43_2018_1000_0608.rar
08-37-6	A-----	39,474,004	UNC_BH43_2018_1000_0101.rar	2019-10-29 08-28-00	A-----	44,333,209	UNC_BH43_2018_1000_0609.rar
08-37-4	A-----	53,191,246	UNC_BH43_2018_1000_0102.rar	2019-10-29 08-27-50	A-----	32,155,593	UNC_BH43_2018_1000_0610.rar
08-37-22	A-----	44,499,532	UNC_BH43_2018_1000_0103.rar	2019-10-29 08-27-53	A-----	35,531,138	UNC_BH43_2018_1000_0611.rar
08-36-42	A-----	42,506,379	UNC_BH43_2018_1000_0104.rar	2019-10-29 08-28-21	A-----	47,137,380	UNC_BH43_2018_1000_0612.rar
08-36-44	A-----	41,288,984	UNC_BH43_2018_1000_0105.rar	2019-10-29 08-27-49	A-----	33,288,895	UNC_BH43_2018_1000_0613.rar
08-37-5	A-----	39,967,252	UNC_BH43_2018_1000_0106.rar	2019-10-29 08-26-52	A-----	19,354,626	UNC_BH43_2018_1000_0614.rar
08-36-35	A-----	24,108,679	UNC_BH43_2018_1000_0107.rar	2019-10-29 08-27-48	A-----	40,431,417	UNC_BH43_2018_1000_0701.rar
08-36-5	A-----	18,811,936	UNC_BH43_2018_1000_0108.rar	2019-10-29 08-26-50	A-----	27,578,133	UNC_BH43_2018_1000_0702.rar
08-36-22	A-----	24,064,768	UNC_BH43_2018_1000_0109.rar	2019-10-29 08-27-20	A-----	35,953,064	UNC_BH43_2018_1000_0703.rar
08-35-36	A-----	21,659,140	UNC_BH43_2018_1000_0110.rar	2019-10-29 08-26-44	A-----	32,570,576	UNC_BH43_2018_1000_0704.rar
08-35-40	A-----	21,314,843	UNC_BH43_2018_1000_0111.rar	2019-10-29 08-26-32	A-----	37,063,703	UNC_BH43_2018_1000_0705.rar
08-35-29	A-----	23,647,342	UNC_BH43_2018_1000_0112.rar	2019-10-29 08-26-36	A-----	38,455,787	UNC_BH43_2018_1000_0706.rar
08-35-0	A-----	18,588,744	UNC_BH43_2018_1000_0113.rar	2019-10-29 08-26-08	A-----	30,384,905	UNC_BH43_2018_1000_0707.rar
08-35-41	A-----	29,725,807	UNC_BH43_2018_1000_0114.rar	2019-10-29 08-26-58	A-----	43,756,931	UNC_BH43_2018_1000_0708.rar
08-35-25	A-----	20,992,845	UNC_BH43_2018_1000_0115.rar	2019-10-29 08-26-32	A-----	33,375,732	UNC_BH43_2018_1000_0709.rar
08-35-29	A-----	18,527,782	UNC_BH43_2018_1000_0116.rar	2019-10-29 08-26-06	A-----	36,942,238	UNC_BH43_2018_1000_0710.rar
08-34-39	A-----	6,912,959	UNC_BH43_2018_1000_0117.rar	2019-10-29 08-26-10	A-----	35,915,344	UNC_BH43_2018_1000_0711.rar
08-36-20	A-----	39,055,391	UNC_BH43_2018_1000_0201.rar	2019-10-29 08-25-51	A-----	35,452,103	UNC_BH43_2018_1000_0712.rar
08-35-43	A-----	38,800,307	UNC_BH43_2018_1000_0202.rar	2019-10-29 08-26-27	A-----	43,035,786	UNC_BH43_2018_1000_0713.rar
08-35-20	A-----	40,379,753	UNC_BH43_2018_1000_0203.rar	2019-10-29 08-25-05	A-----	17,153,437	UNC_BH43_2018_1000_0714.rar
08-34-51	A-----	36,665,208	UNC_BH43_2018_1000_0204.rar	2019-10-29 08-25-04	A-----	26,719,566	UNC_BH43_2018_1000_0801.rar
08-35-28	A-----	42,718,480	UNC_BH43_2018_1000_0205.rar	2019-10-29 08-25-47	A-----	33,963,077	UNC_BH43_2018_1000_0802.rar
08-34-23	A-----	23,611,935	UNC_BH43_2018_1000_0206.rar	2019-10-29 08-25-29	A-----	29,185,992	UNC_BH43_2018_1000_0803.rar
08-34-27	A-----	18,567,317	UNC_BH43_2018_1000_0207.rar	2019-10-29 08-25-10	A-----	32,523,449	UNC_BH43_2018_1000_0804.rar
08-34-33	A-----	22,240,591	UNC_BH43_2018_1000_0208.rar	2019-10-29 08-25-22	A-----	35,229,295	UNC_BH43_2018_1000_0805.rar
08-34-32	A-----	19,151,129	UNC_BH43_2018_1000_0209.rar	2019-10-29 08-24-32	A-----	27,708,237	UNC_BH43_2018_1000_0806.rar
08-34-23	A-----	20,789,873	UNC_BH43_2018_1000_0210.rar	2019-10-29 08-25-12	A-----	35,436,197	UNC_BH43_2018_1000_0807.rar
08-34-29	A-----	24,209,509	UNC_BH43_2018_1000_0211.rar	2019-10-29 08-24-30	A-----	30,859,847	UNC_BH43_2018_1000_0808.rar
08-34-06	A-----	21,624,517	UNC_BH43_2018_1000_0212.rar	2019-10-29 08-24-29	A-----	38,747,089	UNC_BH43_2018_1000_0809.rar
08-34-24	A-----	26,142,589	UNC_BH43_2018_1000_0213.rar	2019-10-29 08-25-10	A-----	40,993,728	UNC_BH43_2018_1000_0810.rar
08-33-44	A-----	18,408,767	UNC_BH43_2018_1000_0214.rar	2019-10-29 08-24-58	A-----	34,744,709	UNC_BH43_2018_1000_0811.rar
08-33-42	A-----	23,333,176	UNC_BH43_2018_1000_0215.rar	2019-10-29 08-24-38	A-----	41,812,524	UNC_BH43_2018_1000_0812.rar
08-33-8	A-----	11,780,855	UNC_BH43_2018_1000_0216.rar	2019-10-29 08-24-43	A-----	31,552,991	UNC_BH43_2018_1000_0813.rar
08-33-46	A-----	40,320,156	UNC_BH43_2018_1000_0301.rar	2019-10-29 08-23-37	A-----	5,308,162	UNC_BH43_2018_1000_0814.rar
08-33-51	A-----	39,963,403	UNC_BH43_2018_1000_0302.rar	2019-10-29 08-24-07	A-----	31,402,720	UNC_BH43_2018_1000_0901.rar
08-33-29	A-----	38,931,996	UNC_BH43_2018_1000_0303.rar	2019-10-29 08-24-13	A-----	28,010,170	UNC_BH43_2018_1000_0902.rar
08-33-47	A-----	50,898,351	UNC_BH43_2018_1000_0304.rar	2019-10-29 08-23-45	A-----	30,076,988	UNC_BH43_2018_1000_0903.rar
08-34-28	A-----	47,346,771	UNC_BH43_2018_1000_0305.rar	2019-10-29 08-23-53	A-----	33,291,717	UNC_BH43_2018_1000_0904.rar
08-33-50	A-----	36,288,775	UNC_BH43_2018_1000_0306.rar				

2019-10-29 08-23-46	A-----	28,473,854	UNC_BH43_2018_1000_0905.rar	2019-10-29 08-13-36	A-----	42,812,896	UNC_BH43_2018_1000_1506.rar
2019-10-29 08-23-41	A-----	40,408,402	UNC_BH43_2018_1000_0906.rar	2019-10-29 08-13-59	A-----	47,873,215	UNC_BH43_2018_1000_1507.rar
2019-10-29 08-23-23	A-----	31,341,362	UNC_BH43_2018_1000_0907.rar	2019-10-29 08-13-04	A-----	43,795,406	UNC_BH43_2018_1000_1508.rar
2019-10-29 08-23-40	A-----	35,208,721	UNC_BH43_2018_1000_0908.rar	2019-10-29 08-12-59	A-----	33,945,153	UNC_BH43_2018_1000_1509.rar
2019-10-29 08-23-29	A-----	35,978,365	UNC_BH43_2018_1000_0909.rar	2019-10-29 08-13-31	A-----	36,828,553	UNC_BH43_2018_1000_1510.rar
2019-10-29 08-23-30	A-----	34,929,583	UNC_BH43_2018_1000_0910.rar	2019-10-29 08-13-31	A-----	36,978,840	UNC_BH43_2018_1000_1511.rar
2019-10-29 08-23-28	A-----	42,203,000	UNC_BH43_2018_1000_0911.rar	2019-10-29 08-12-08	A-----	14,302,593	UNC_BH43_2018_1000_1512.rar
2019-10-29 08-22-54	A-----	36,160,779	UNC_BH43_2018_1000_0912.rar	2019-10-29 08-13-04	A-----	43,785,402	UNC_BH43_2018_1000_1601.rar
2019-10-29 08-22-47	A-----	38,244,775	UNC_BH43_2018_1000_0913.rar	2019-10-29 08-12-43	A-----	44,783,883	UNC_BH43_2018_1000_1602.rar
2019-10-29 08-22-13	A-----	16,113,928	UNC_BH43_2018_1000_0914.rar	2019-10-29 08-12-30	A-----	42,371,991	UNC_BH43_2018_1000_1603.rar
2019-10-29 08-22-25	A-----	32,772,937	UNC_BH43_2018_1000_1001.rar	2019-10-29 08-12-29	A-----	50,227,558	UNC_BH43_2018_1000_1604.rar
2019-10-29 08-22-52	A-----	33,592,527	UNC_BH43_2018_1000_1002.rar	2019-10-29 08-12-46	A-----	43,574,620	UNC_BH43_2018_1000_1605.rar
2019-10-29 08-22-17	A-----	33,287,874	UNC_BH43_2018_1000_1003.rar	2019-10-29 08-12-29	A-----	50,153,419	UNC_BH43_2018_1000_1606.rar
2019-10-29 08-22-27	A-----	29,008,152	UNC_BH43_2018_1000_1004.rar	2019-10-29 08-12-09	A-----	34,973,412	UNC_BH43_2018_1000_1607.rar
2019-10-29 08-22-14	A-----	37,435,173	UNC_BH43_2018_1000_1005.rar	2019-10-29 08-12-10	A-----	30,156,781	UNC_BH43_2018_1000_1608.rar
2019-10-29 08-21-51	A-----	30,307,987	UNC_BH43_2018_1000_1006.rar	2019-10-29 08-12-03	A-----	38,547,184	UNC_BH43_2018_1000_1609.rar
2019-10-29 08-22-14	A-----	40,847,282	UNC_BH43_2018_1000_1007.rar	2019-10-29 08-11-26	A-----	30,128,579	UNC_BH43_2018_1000_1610.rar
2019-10-29 08-21-50	A-----	40,543,029	UNC_BH43_2018_1000_1008.rar	2019-10-29 08-11-49	A-----	37,250,622	UNC_BH43_2018_1000_1611.rar
2019-10-29 08-21-42	A-----	35,454,651	UNC_BH43_2018_1000_1009.rar	2019-10-29 08-10-33	A-----	22,741,087	UNC_BH43_2018_1000_1612.rar
2019-10-29 08-21-34	A-----	36,923,635	UNC_BH43_2018_1000_1010.rar	2019-10-29 08-10-27	A-----	6,291,947	UNC_BH43_2018_1000_1613.rar
2019-10-29 08-21-35	A-----	34,607,130	UNC_BH43_2018_1000_1011.rar	2019-10-29 08-11-35	A-----	48,356,092	UNC_BH43_2018_1000_1701.rar
2019-10-29 08-21-40	A-----	36,325,084	UNC_BH43_2018_1000_1012.rar	2019-10-29 08-11-21	A-----	42,946,316	UNC_BH43_2018_1000_1702.rar
2019-10-29 08-21-36	A-----	34,856,167	UNC_BH43_2018_1000_1013.rar	2019-10-29 08-11-24	A-----	51,227,003	UNC_BH43_2018_1000_1703.rar
2019-10-29 08-21-19	A-----	30,048,101	UNC_BH43_2018_1000_1014.rar	2019-10-29 08-11-22	A-----	44,789,597	UNC_BH43_2018_1000_1704.rar
2019-10-29 08-20-15	A-----	11,218,959	UNC_BH43_2018_1000_1015.rar	2019-10-29 08-11-02	A-----	50,432,297	UNC_BH43_2018_1000_1705.rar
2019-10-29 08-19-53	A-----	4,871,449	UNC_BH43_2018_1000_1016.rar	2019-10-29 08-11-18	A-----	46,418,297	UNC_BH43_2018_1000_1706.rar
2019-10-29 08-20-31	A-----	34,843,799	UNC_BH43_2018_1000_1101.rar	2019-10-29 08-11-26	A-----	46,161,391	UNC_BH43_2018_1000_1707.rar
2019-10-29 08-20-19	A-----	34,787,317	UNC_BH43_2018_1000_1102.rar	2019-10-29 08-10-36	A-----	28,937,204	UNC_BH43_2018_1000_1708.rar
2019-10-29 08-20-41	A-----	30,072,785	UNC_BH43_2018_1000_1103.rar	2019-10-29 08-09-56	A-----	25,200,911	UNC_BH43_2018_1000_1709.rar
2019-10-29 08-20-51	A-----	42,382,999	UNC_BH43_2018_1000_1104.rar	2019-10-29 08-09-52	A-----	32,553,028	UNC_BH43_2018_1000_1710.rar
2019-10-29 08-20-12	A-----	36,021,871	UNC_BH43_2018_1000_1105.rar	2019-10-29 08-09-33	A-----	23,806,781	UNC_BH43_2018_1000_1711.rar
2019-10-29 08-20-12	A-----	43,848,357	UNC_BH43_2018_1000_1106.rar	2019-10-29 08-10-04	A-----	29,498,332	UNC_BH43_2018_1000_1712.rar
2019-10-29 08-20-17	A-----	45,933,491	UNC_BH43_2018_1000_1107.rar	2019-10-29 08-08-53	A-----	7,173,788	UNC_BH43_2018_1000_1713.rar
2019-10-29 08-19-29	A-----	37,806,576	UNC_BH43_2018_1000_1108.rar	2019-10-29 08-09-58	A-----	43,037,635	UNC_BH43_2018_1000_1801.rar
2019-10-29 08-20-03	A-----	38,559,684	UNC_BH43_2018_1000_1109.rar	2019-10-29 08-09-50	A-----	50,517,991	UNC_BH43_2018_1000_1802.rar
2019-10-29 08-19-29	A-----	33,568,754	UNC_BH43_2018_1000_1110.rar	2019-10-29 08-09-35	A-----	44,038,616	UNC_BH43_2018_1000_1803.rar
2019-10-29 08-20-12	A-----	37,970,744	UNC_BH43_2018_1000_1111.rar	2019-10-29 08-10-09	A-----	48,856,275	UNC_BH43_2018_1000_1804.rar
2019-10-29 08-19-15	A-----	35,429,298	UNC_BH43_2018_1000_1112.rar	2019-10-29 08-10-14	A-----	47,689,049	UNC_BH43_2018_1000_1805.rar
2019-10-29 08-18-51	A-----	33,741,711	UNC_BH43_2018_1000_1113.rar	2019-10-29 08-09-22	A-----	49,987,351	UNC_BH43_2018_1000_1806.rar
2019-10-29 08-19-16	A-----	37,284,916	UNC_BH43_2018_1000_1114.rar	2019-10-29 08-09-43	A-----	51,442,311	UNC_BH43_2018_1000_1807.rar
2019-10-29 08-18-17	A-----	12,666,529	UNC_BH43_2018_1000_1115.rar	2019-10-29 08-08-30	A-----	25,430,961	UNC_BH43_2018_1000_1808.rar
2019-10-29 08-18-52	A-----	35,935,625	UNC_BH43_2018_1000_1201.rar	2019-10-29 08-08-22	A-----	32,613,531	UNC_BH43_2018_1000_1809.rar
2019-10-29 08-18-24	A-----	33,677,071	UNC_BH43_2018_1000_1202.rar	2019-10-29 08-08-28	A-----	31,959,294	UNC_BH43_2018_1000_1810.rar
2019-10-29 08-18-37	A-----	41,689,429	UNC_BH43_2018_1000_1203.rar	2019-10-29 08-08-11	A-----	29,221,133	UNC_BH43_2018_1000_1811.rar
2019-10-29 08-18-28	A-----	32,076,092	UNC_BH43_2018_1000_1204.rar	2019-10-29 08-08-00	A-----	30,738,704	UNC_BH43_2018_1000_1812.rar
2019-10-29 08-19-01	A-----	42,405,494	UNC_BH43_2018_1000_1205.rar	2019-10-29 08-07-02	A-----	7,707,887	UNC_BH43_2018_1000_1813.rar
2019-10-29 08-18-36	A-----	48,253,672	UNC_BH43_2018_1000_1206.rar	2019-10-29 08-08-43	A-----	45,780,995	UNC_BH43_2018_1000_1901.rar
2019-10-29 08-17-53	A-----	40,428,397	UNC_BH43_2018_1000_1207.rar	2019-10-29 08-08-30	A-----	42,124,350	UNC_BH43_2018_1000_1902.rar
2019-10-29 08-17-53	A-----	44,936,752	UNC_BH43_2018_1000_1208.rar	2019-10-29 08-08-18	A-----	47,697,527	UNC_BH43_2018_1000_1903.rar
2019-10-29 08-17-33	A-----	36,736,656	UNC_BH43_2018_1000_1209.rar	2019-10-29 08-08-34	A-----	44,466,512	UNC_BH43_2018_1000_1904.rar
2019-10-29 08-17-45	A-----	31,137,071	UNC_BH43_2018_1000_1210.rar	2019-10-29 08-07-50	A-----	44,378,851	UNC_BH43_2018_1000_1905.rar
2019-10-29 08-18-02	A-----	33,916,179	UNC_BH43_2018_1000_1211.rar	2019-10-29 08-07-37	A-----	47,314,282	UNC_BH43_2018_1000_1906.rar
2019-10-29 08-17-19	A-----	33,047,455	UNC_BH43_2018_1000_1212.rar	2019-10-29 08-07-34	A-----	43,616,969	UNC_BH43_2018_1000_1907.rar
2019-10-29 08-17-24	A-----	40,140,621	UNC_BH43_2018_1000_1213.rar	2019-10-29 08-07-06	A-----	28,611,563	UNC_BH43_2018_1000_1908.rar
2019-10-29 08-16-42	A-----	18,811,164	UNC_BH43_2018_1000_1214.rar	2019-10-29 08-06-49	A-----	33,670,521	UNC_BH43_2018_1000_1909.rar
2019-10-29 08-16-16	A-----	7,212,762	UNC_BH43_2018_1000_1215.rar	2019-10-29 08-06-44	A-----	41,947,813	UNC_BH43_2018_1000_1910.rar
2019-10-29 08-16-54	A-----	31,591,396	UNC_BH43_2018_1000_1301.rar	2019-10-29 08-06-42	A-----	36,043,271	UNC_BH43_2018_1000_1911.rar
2019-10-29 08-17-14	A-----	45,870,715	UNC_BH43_2018_1000_1302.rar	2019-10-29 08-06-49	A-----	28,912,161	UNC_BH43_2018_1000_1912.rar
2019-10-29 08-16-32	A-----	32,306,609	UNC_BH43_2018_1000_1303.rar	2019-10-29 08-05-16	A-----	6,495,028	UNC_BH43_2018_1000_1913.rar
2019-10-29 08-17-11	A-----	37,941,574	UNC_BH43_2018_1000_1304.rar	2019-10-29 08-06-29	A-----	36,134,870	UNC_BH43_2018_1000_2001.rar
2019-10-29 08-17-18	A-----	39,479,642	UNC_BH43_2018_1000_1305.rar	2019-10-29 08-06-43	A-----	41,054,747	UNC_BH43_2018_1000_2002.rar
2019-10-29 08-16-08	A-----	37,052,191	UNC_BH43_2018_1000_1306.rar	2019-10-29 08-06-19	A-----	39,734,403	UNC_BH43_2018_1000_2003.rar
2019-10-29 08-16-27	A-----	45,084,232	UNC_BH43_2018_1000_1307.rar	2019-10-29 08-06-18	A-----	41,113,002	UNC_BH43_2018_1000_2004.rar
2019-10-29 08-16-05	A-----	42,486,572	UNC_BH43_2018_1000_1308.rar	2019-10-29 08-05-42	A-----	43,821,344	UNC_BH43_2018_1000_2005.rar
2019-10-29 08-16-36	A-----	39,870,193	UNC_BH43_2018_1000_1309.rar	2019-10-29 08-06-20	A-----	46,113,606	UNC_BH43_2018_1000_2006.rar
2019-10-29 08-15-58	A-----	39,657,993	UNC_BH43_2018_1000_1310.rar	2019-10-29 08-06-44	A-----	48,165,933	UNC_BH43_2018_1000_2007.rar
2019-10-29 08-15-56	A-----	34,954,038	UNC_BH43_2018_1000_1311.rar	2019-10-29 08-05-28	A-----	28,571,623	UNC_BH43_2018_1000_2008.rar
2019-10-29 08-15-39	A-----	34,624,034	UNC_BH43_2018_1000_1312.rar	2019-10-29 08-05-07	A-----	28,017,052	UNC_BH43_2018_1000_2009.rar
2019-10-29 08-15-10	A-----	14,293,864	UNC_BH43_2018_1000_1313.rar	2019-10-29 08-05-06	A-----	35,480,064	UNC_BH43_2018_1000_2010.rar
2019-10-29 08-14-58	A-----	7,095,245	UNC_BH43_2018_1000_1314.rar	2019-10-29 08-05-23	A-----	35,180,843	UNC_BH43_2018_1000_2011.rar
2019-10-29 08-15-17	A-----	40,265,706	UNC_BH43_2018_1000_1401.rar	2019-10-29 08-04-30	A-----	20,145,644	UNC_BH43_2018_1000_2012.rar
2019-10-29 08-14-49	A-----	31,088,902	UNC_BH43_2018_1000_1402.rar	2019-10-29 08-03-52	A-----	6,182,583	UNC_BH43_2018_1000_2013.rar
2019-10-29 08-15-30	A-----	38,565,758	UNC_BH43_2018_1000_1403.rar	2019-10-29 08-04-58	A-----	39,486,675	UNC_BH43_2018_1000_2101.rar
2019-10-29 08-15-16	A-----	44,600,328	UNC_BH43_2018_1000_1404.rar	2019-10-29 08-04-51	A-----	36,642,998	UNC_BH43_2018_1000_2102.rar
2019-10-29 08-15-20	A-----	41,835,640	UNC_BH43_2018_1000_1405.rar	2019-10-29 08-04-23	A-----	34,249,502	UNC_BH43_2018_1000_2103.rar
2019-10-29 08-15-13	A-----	50,463,127	UNC_BH43_2018_1000_1406.rar	2019-10-29 08-04-45	A-----	38,919,466	UNC_BH43_2018_1000_2104.rar
2019-10-29 08-14-46	A-----	35,228,630	UNC_BH43_2018_1000_1407.rar	2019-10-29 08-04-41	A-----	38,565,924	UNC_BH43_2018_1000_2105.rar
2019-10-29 08-14-54	A-----	32,953,590	UNC_BH43_2018_1000_1408.rar	2019-10-29 08-04-14	A-----	47,006,067	UNC_BH43_2018_1000_2106.rar
2019-10-29 08-15-20	A-----	36,978,229	UNC_BH43_2018_1000_1409.rar	2019-10-29 08-04-22	A-----	42,121,696	UNC_BH43_2018_1000_2107.rar
2019-10-29 08-14-52	A-----	37,321,623	UNC_BH43_2018_1000_1410.rar	2019-10-29 08-03-52	A-----	32,908,629	UNC_BH43_2018_1000_2108.rar
2019-10-29 08-14-21	A-----	39,606,878	UNC_BH43_2018_1000_1411.rar	2019-10-29 08-03-49	A-----	29,832,748	UNC_BH43_2018_1000_2109.rar
2019-10-29 08-13-23	A-----	10,887,904	UNC_BH43_2018_1000_1412.rar	2019-10-29 08-03-40	A-----	29,970,433	UNC_BH43_2018_1000_2110.rar
2019-10-29 08-14-07	A-----	30,392,940	UNC_BH43_2018_1000_1501.rar	2019-10-29 08-03-05	A-----	21,108,666	UNC_BH43_2018_1000_2111.rar
2019-10-29 08-13-42	A-----	39,664,008	UNC_BH43_2018_1000_1				

2019-10-29 08-02-51	A-----	34,650,865	UNC_BH43_2018_1000_2204.rar
2019-10-29 08-02-36	A-----	35,938,601	UNC_BH43_2018_1000_2205.rar
2019-10-29 08-03-18	A-----	42,289,796	UNC_BH43_2018_1000_2206.rar
2019-10-29 08-02-49	A-----	48,116,708	UNC_BH43_2018_1000_2207.rar
2019-10-29 08-02-31	A-----	31,814,032	UNC_BH43_2018_1000_2208.rar
2019-10-29 08-02-49	A-----	34,326,160	UNC_BH43_2018_1000_2209.rar
2019-10-29 08-02-12	A-----	27,930,274	UNC_BH43_2018_1000_2210.rar
2019-10-29 08-01-26	A-----	14,130,612	UNC_BH43_2018_1000_2211.rar
2019-10-29 08-01-41	A-----	22,226,712	UNC_BH43_2018_1000_2301.rar
2019-10-29 08-01-40	A-----	27,141,612	UNC_BH43_2018_1000_2302.rar
2019-10-29 08-01-25	A-----	30,277,529	UNC_BH43_2018_1000_2303.rar
2019-10-29 08-02-18	A-----	37,306,532	UNC_BH43_2018_1000_2304.rar
2019-10-29 08-02-02	A-----	39,694,840	UNC_BH43_2018_1000_2305.rar
2019-10-29 08-01-55	A-----	49,430,709	UNC_BH43_2018_1000_2306.rar
2019-10-29 08-01-48	A-----	39,081,111	UNC_BH43_2018_1000_2307.rar
2019-10-29 08-01-26	A-----	37,044,334	UNC_BH43_2018_1000_2308.rar
2019-10-29 08-00-54	A-----	29,506,416	UNC_BH43_2018_1000_2309.rar
2019-10-29 08-00-37	A-----	26,425,881	UNC_BH43_2018_1000_2310.rar
2019-10-29 08-00-09	A-----	17,150,158	UNC_BH43_2018_1000_2311.rar
2019-10-29 08-01-15	A-----	36,911,920	UNC_BH43_2018_1000_2401.rar
2019-10-29 08-00-59	A-----	37,972,328	UNC_BH43_2018_1000_2402.rar
2019-10-29 08-00-42	A-----	37,468,226	UNC_BH43_2018_1000_2403.rar
2019-10-29 08-00-38	A-----	40,714,866	UNC_BH43_2018_1000_2404.rar
2019-10-29 08-00-19	A-----	45,851,042	UNC_BH43_2018_1000_2405.rar
2019-10-29 08-00-21	A-----	42,044,089	UNC_BH43_2018_1000_2406.rar
2019-10-29 08-00-34	A-----	34,272,268	UNC_BH43_2018_1000_2407.rar
2019-10-29 07-59-47	A-----	30,820,980	UNC_BH43_2018_1000_2408.rar
2019-10-29 07-59-43	A-----	23,063,705	UNC_BH43_2018_1000_2409.rar
2019-10-29 07-59-46	A-----	27,641,349	UNC_BH43_2018_1000_2410.rar
2019-10-29 07-58-50	A-----	9,578,824	UNC_BH43_2018_1000_2411.rar
2019-10-29 07-59-11	A-----	29,175,234	UNC_BH43_2018_1000_2501.rar
2019-10-29 07-59-34	A-----	31,629,596	UNC_BH43_2018_1000_2502.rar
2019-10-29 07-59-27	A-----	37,182,625	UNC_BH43_2018_1000_2503.rar
2019-10-29 07-59-15	A-----	42,463,531	UNC_BH43_2018_1000_2504.rar
2019-10-29 07-59-35	A-----	41,226,565	UNC_BH43_2018_1000_2505.rar
2019-10-29 07-59-18	A-----	39,857,517	UNC_BH43_2018_1000_2506.rar
2019-10-29 07-59-05	A-----	34,695,600	UNC_BH43_2018_1000_2507.rar
2019-10-29 07-59-09	A-----	31,720,111	UNC_BH43_2018_1000_2508.rar
2019-10-29 07-59-00	A-----	39,872,363	UNC_BH43_2018_1000_2509.rar
2019-10-29 07-58-14	A-----	23,309,115	UNC_BH43_2018_1000_2510.rar
2019-10-29 07-57-56	A-----	7,120,965	UNC_BH43_2018_1000_2511.rar
2019-10-29 07-58-10	A-----	36,933,649	UNC_BH43_2018_1000_2603.rar
2019-10-29 07-58-31	A-----	36,488,368	UNC_BH43_2018_1000_2604.rar
2019-10-29 07-58-00	A-----	37,347,498	UNC_BH43_2018_1000_2605.rar
2019-10-29 07-58-11	A-----	35,670,045	UNC_BH43_2018_1000_2606.rar
2019-10-29 07-57-37	A-----	31,565,769	UNC_BH43_2018_1000_2607.rar
2019-10-29 07-58-18	A-----	41,152,282	UNC_BH43_2018_1000_2608.rar
2019-10-29 07-57-43	A-----	33,554,986	UNC_BH43_2018_1000_2609.rar
2019-10-29 07-57-10	A-----	8,832,151	UNC_BH43_2018_1000_2610.rar
2019-10-29 07-57-26	A-----	24,391,642	UNC_BH43_2018_1000_2706.rar
2019-10-29 07-58-02	A-----	34,006,745	UNC_BH43_2018_1000_2707.rar
2019-10-29 07-57-52	A-----	27,294,204	UNC_BH43_2018_1000_2708.rar
2019-10-29 07-57-08	A-----	17,876,797	UNC_BH43_2018_1000_2709.rar
2019-10-29 07-56-59	A-----	8,427,955	UNC_BH43_2018_1000_2710.rar

----  
Folder: "XYZI"      Number of files: 3,508      Size of files: 91,575,836,621

G:\Block\_2\_Pt1\Tile\_Layout  
2019-10-31 16-49-10    A-----      5  
    TileLayout\_EastCoast\_BLOCK\_2pt1\_Fpfa1228.cpg  
2019-10-31 16-49-10    A-----      919,546  
    TileLayout\_EastCoast\_BLOCK\_2pt1\_Fpfa1228.dbf  
2019-10-31 16-49-10    A-----      399  
    TileLayout\_EastCoast\_BLOCK\_2pt1\_Fpfa1228.prj  
2019-10-31 16-49-10    A-----      477,188  
    TileLayout\_EastCoast\_BLOCK\_2pt1\_Fpfa1228.shp  
2019-10-31 16-49-10    A-----      28,164  
    TileLayout\_EastCoast\_BLOCK\_2pt1\_Fpfa1228.shx

----  
Folder: "Tile\_Layout"      Number of files: 5      Size of files: 1,425,302

-----  
-----  
----  
Summary - Folders: 19      Files: 42,179      Size of files: 713,020,425,778 Byte(s)